

Ynglende Hvid Stork i Danmark 1800-2020



PEDER V. THELLESEN

Ynglende Hvid Stork i Danmark 1800-2020

PEDER V. THELLESEN

INDHOLDSFORTEGNELSE

Oversigt over storkereeder i Danmark 1800-2020	3
Indledning	3
Materiale og metode	4
Referencer	7
Ynglebestanden af Hvid Stork i Danmark 1900-2018 med et historisk tilbageblik	10
Appendix 1 til Thellesen, P. V. 2020	20
Læsevejledning	36
Kort - Danmarks amter før 1970	36
Storkereeder i Danmark 1800 - 2000	37
Frederiksborg Amt	37
Holbæk Amt	60
Københavns Amt	65
Sorø Amt	75
Præstø Amt	81
Maribo Amt	87
Odense Amt	90
Svendborg Amt	98
Hjørring Amt	105
Thisted Amt	122
Aalborg Amt	132
Viborg Amt	144
Randers Amt	165
Ringkøbing Amt	186
Aarhus Amt	223
Skanderborg Amt	228
Vejle Amt	240
Ribe Amt	264
Haderslev Amt	343
Tønder Amt	399
Aabenraa Amt / Sønderborg amt	473
Storkereeder i Danmark 2001-2020	503
Storkekolonier i Danmark 1805-1966	507

Ynglende Hvid Stork i Danmark 1800-2020

Udgivet med støtte fra: Johan Hoffmann Fonden

Forfatter: Peder V. Thellesen

Redaktion: John Frikke og Ove Detlevsen

Grafisk tilrettelæggelse og layout: Ove Detlevsen

Tryk: Grafisk Trykcenter

Udgivet april 2025

ISBN 978-87-975112-1-3

Forsidefoto: Storkereden i Sig ved Varde, juli 1986. Den gamle stork lander på reden med fire flyvefærdige unger. Den har en gren til reden, der blev lagt tilrette, inden den gylpede føde op til ungerne. Den ene unge ynglede senere på kirken i Schwabstedt, Slesvig i årene 1992-1996. Foto: Peder V. Thellesen. Foto bagsiden: Bjørn N. Frikke.

Oversigt over storkereder i Danmark 1800-2020

Indledning

På min mors barndomshjem, i Obling ved Sdr. Bork, var der en beboet storkerede på den stråttækte lade fra først i 1900-årene til sidst i 1940-erne. Med stor interesse lyttede jeg til hende og hendes søskende, når de fortalte om Storkene, og især når der blev fortalt om folk der kom på besøg for at ringmærke deres unger. Jeg fandt senere ud af, at det både var Peter Skovgaard og Halfdan Lange, der kom her for at ringmærke storkenes unger. To af ungerne blev siden gemt i Sydafrika om vinteren (Skovgaard 1934).

Gården er beliggende nær Værnengene og Tipperne så der blev også fortalt om turene til disse engområder i Ringkøbing Fjord for at bjærge hø, der dengang var en vigtig del af vinterfoderet til kreaturerne, og om de mange fugle der blev set her.

Dette fantastiske strandengsområde er kendt for de store flokke af gæs (Madsen 1980, 1985), ænder (Meltofte & Clausen 2011) og vadefugle (Meltofte 1987, Meltofte & Clausen 2016), der kom her i træktiden. Stedet er også berømt for en stor bestand af ynglende fugle (Thorup 1998), med så interessante arter som Stor kobbersneppe, Klyde, Almindelig ryle og Brushane. Brushanen har dog været i tilbagegang, også på landsplan. Der blev fortalt om det rige fugleliv, og jeg lyttede med den allerstørste interesse.

Det var beretningen om storkene i Obling og om de mange fugle på Værnengene og Tipperne, der blev starten på min store interesse for fugle og ringmærkningen af dem. Jeg har 1971 - 2024 (incl.) i alt ringmærket 30.946 fugle, af 87 arter. Bl.a. Stork 200, rovfugle 557, Slørugle 990, Landsvale 8.819, Musvit 2.850 og Stær 13.657.

Tipperhalvøen og den sydlige ende af Ringkøbing Fjord blev derfor det sted, hvor jeg ofte kom for at nyde det vide udsyn og fuglelivet. Fuglereservatet Tipperne har jeg besøgt mange gange, og det var spændende at få indsigt i undersøgelserne af fuglene, der foregik her. Sidst i 1960erne og først i 1970erne var Niels Hannow observatør her, og ham fik jeg et godt forhold til, og han blev den første ornitolog, jeg kom til at kende. Han kom til at betyde en del for min videre færd med fugleundersøgelserne. Siden traf jeg flere andre observatører på Tipperne, som resulterede i langvarige og gode bekendtskaber.

I Bjålum Klit, der er tidligere havklitter i den sydvestlige del af Værnengene, havde jeg den særlige oplevelse at se og høre en Urfugl på spilleplads nogle gange i 1970erne. Men de er for længst borte herfra, ja - i det hele taget fra Danmark.

Da jeg i sin tid gik i skole, var der i skolebiblioteket et par bøger, der stimulerede min interesse for fugleundersøgelser og ringmærkning. Det var "Jeg ser på Fugle" (Nørrevang & Meyer 1959) og "Storkens liv" (Heft 1929), bøger som jeg siden selv fik.

Storken blev en af de fugle, jeg har beskæftiget mig meget med. Fra 1980 kom jeg med i Dansk Ornitologisk Forenings Storkegruppe og medvirkede ved opsætning af nye storkereder og reparation af gamle reder, samt indsamling af oplysninger om redernes beboere, så som Storkenes ankomst og afrejse, samt antallet af unger.

Indtil videre har jeg ringmærket 200 Storke, og i mange år fik jeg dækket min behov for at se storke i Bramming. Men efter 1980 var det slut med storke her (Thellessen 1986) og jeg måtte andre steder for at se dem.

Efterhånden opstod ønsket om at vide, hvor storkene tidligere har ynglet. Her var en liste fra 1950erne let tilgængelig (Johansen & Bjerring 1955, 1962), men ellers var det spredte oplysninger fra de næste mange år (Dybbro 1970, 1972a, 1972b, 1975, 1979, Grell 2000, Preuss 1966, 1967, Rosendahl 1964, 1974, Skov 2003). Mit mål blev derfor, at forlænge listen over beboede reder frem til nutiden. I den anledning lånte jeg af flere

omgange det værdifulde arkivmateriale vedrørende Zoologisk Museums Storketællinger og Halfdan Langes efterladte notesbøger og andet om Storke, der nu befinder sig på Zoologisk Museum. Dette materiale blev venligst udlånt af tidligere leder af Zoologisk Museums Ringmærkning, nu afdøde N. O. Preuss. Uden dette kunne den efterfølgende beretning om storkereeder ikke være skrevet. Det første arkivmateriale lånte jeg i 1983 (om 1960erne), så arbejdet med at samle og skrive om storkenes reder har stået på i 42 år. Jeg har dog foretaget mig meget andet sideløbende hermed.

Det lykkedes at føre listen over beboede storkereeder frem til i dag (Thellesen 2020).

Ved at gennemgå Langes storkedagbøger (Langes arkiv), blev det endvidere muligt at udbygge med oplysninger om mange beboede reder flere årtier tilbage i tiden.

Oprindelig var det indsamlede materiale beregnet til eget brug som en slags opslagsværk, men et så omfattende materiale fortjener en større udbredelse, hvorfor værket nu bliver udgivet på internettet og trykt i et begrænset oplag, så andre også kan få glæde af det.

For mange vil denne "mega-bog" dog nok være lige så kedelig at bladere igennem som en telefonbog!

Materiale og metode

Et af de første forsøg på at optælle ynglebestanden af Hvid Stork i Danmark, foregik i årene 1911 - 1915 (Tåning 1917). Denne optælling var dog noget mangelfuld, og desuden manglede der oplysninger fra Nordslesvig (Sønderjylland), som da var tysk. Men her blev storkebestanden optalt i forbindelse med en tysk optælling i 1907 (Lange (1953)). Siden foretog P. Skovgaard (Skovgaard 1935) den første fuldstændige, danske optælling i 1934 - efter forsøg i 1919, 1921, 1927 og 1930.

Halfdan Lange (Hansen 2002, Løppenthin 1956) optalte i et større område i det sydvestlige Jylland og Nordsjælland fra 1915 til 1955. Fra 1915 til 1929 var undersøgelsen dog begrænset til Ribe og nærmeste omegn, der mod vest var begrænset af havet, mod nord af Kongeåen og mod øst og syd af grænsen til Tyskland, fra 1920 til Sønderjylland. Fra 1930 udvidedes undersøgelsen til hele den vestlige del af Syd- og Sønderjylland, fra Tønder-egnen

til Esbjerg-området, og en strækning fra Ribe til Christiansfeld, samt et område i Nordsjælland (Lange 1919, 1940, 1942, 1945, 1948, Langes arkiv).

Halfdan Lange skrev flittigt i sine 'storke-dagbøger' fra 1915 til 1955 (Fig. 1), og herfra stammer den største del af det omfattende materiale, der er fundet om Storkereeder i Danmark. En ret stor part af hans håndskrevne notater nåede dog ikke længere end til Storke-dagbøgerne. I hans efterladte papirer findes oplysninger, der tyder på at han planlagde en videre bearbejdelse af det indsamlede materiale. Men hans ret tidlige død forhindrede dette.

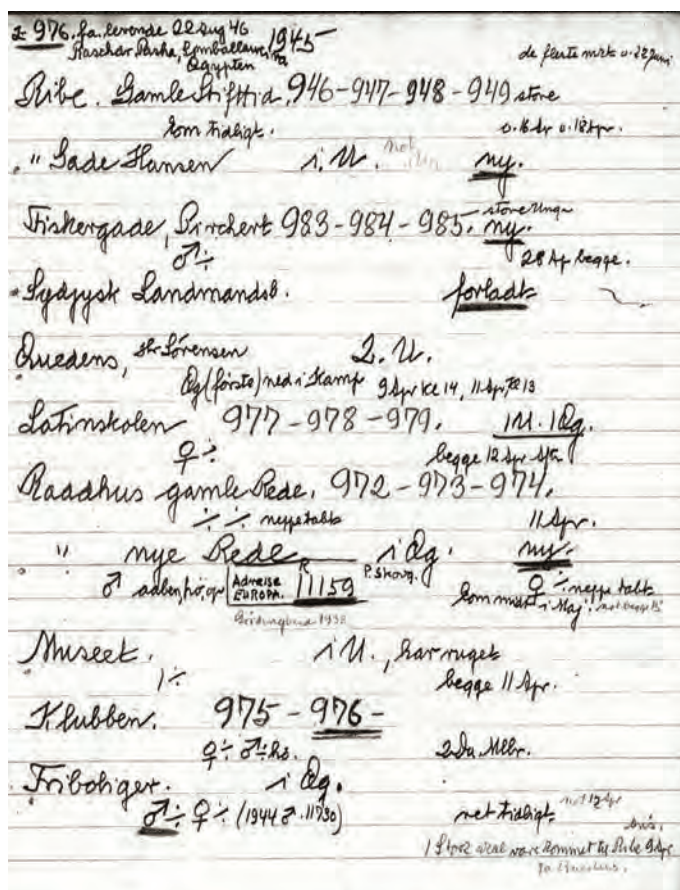

Fig. 1. Viser en side af Halfdan Langes storke-dagbog fra Ribe i 1945. Han havde en noget ejendommeligt måde at skrive sine notater på, og det kræver nogen fordybelse at forstå hans ellers letlæselige håndskrift.

Tre numre betyder 3 ringmærkede unger, 'i.u.' betyder ikke (flyvefærdige) unger og 'i. æg' ikke æg, men er i begge tilfælde regnet som et par uden unger. 'Han ÷ og hun ÷', betyder at begge gamle ikke er ringmærket. Der er også oplyst om en aflæst 'gl. stork med ring' og en unge, der siden er genmeldt i Egypten.

Brede Løge Schulz. I Trø, senere Øst, Midt
 1929. ÷ II Mellem Kvistene Blommande
kom eft. 15 Mj. - skiftet ans.
1934 my i Øg. Røftind. Ring.

30. III Kikkenskorsten regnes ikke
1934: kun 26 Mj. - 3 Juni

31. IV Hare Larsen.

32. I

33. I my i Øg. Kom 9 Mj.
Østlunge, Midt.

34. i Øg. Øg. nr. i Skalleren begge 5 Mj.
Kaster ud 2 Samse 3370 Ryggelag

35. i U. Øg. ud i Kamp, mulig fra Mallesen
flyttet til Huseg Larsen
Her kom 1. 10g

36. forba.

37. I

38. 1920: i U. i Trø midt i Gaarden

39. 21: neppe U. "

40. 22: i U.

41. 23: i U.

42. P.Sk. 3370 midt Fritelt 1931. flyttet til Østlunge Midt
da Lynet ødelag.
Reden i Trøet
mon 24. marts
1922.

43. flytt. Schulz Østlunge 35.

44.

Brede, Løge Schulz I Trø, senere Øst, Midt
 1945 ÷ II Mellem Kvistene

III Kikkenskorsten

IV Hare Larsen 1936 my kom fra Schulz I
flyttet a. 21-11-
og flytt. 30 Aug 192. 254F

1. Sydrede Kniplingskræmmerens Gaard
2. Nordvest, Vestrede
3. Østrede Apoteker Nagel 1920-21
Hansen. 1922
Beck : 1925
4. Østkvist. Løge Schulz.
5. Vest-Kvist
6. Mellem Kvistene.
7. Østlunge, Midt
8. Kikkenskorsten
9. Trø i Gaarden.

Fig. 2. Et eksempel på sider i Langes storke-dagbog fra Brede. I 1934 var der alene syv beboede storkereder på lægeboligen - se nederst til høje på figuren.

Universitetets
 Zoologiske Museum
 Krystalgade 27, København K.

Hf.

Vi tillader os at fremsende Dem nedenstående spørgeskema, idet vi regner med at sagen også har Deres interesse.

HVOR MANGE STORKE HAR VI I DANMARK?

Nedens der i Årene omkring 1895 var mindst 4000 beboede storkereder her i landet, var antallet i 1928 sunket til ca. 500, men var i 1934 steget til ca. 800 og i 1939 muligvis til 1100-1200 reder.

I tiden fra 1939-1949 har der igen vist sig en rivende tilbagegang, så der kun var en fjerdedel af antallet fra 1939 tilbage. I 1950 og 1951 ændredes tilstanden ikke væsentligt.

I flere af vores månedlige kender man det nøjagtige tal på storkene og det er vort håb, at også vi i Danmark kan fastlægge de hjemlige tal på reder, fugle og unger.

Idet vi håber på Deres velvillige assistance, beder vi Dem besvare så mange af nedenstående spørgsmål som muligt.

Fishes der storkereder indenfor Deres område?
 Hversom?
 Hvor (sted, sogn, amt) ?

Før hver enkelt rede beder vi om følgende oplysninger for 1952:

1. Hvor er reden anbragt?
2. Tidspunktet for den første storks ankomst og dens størrelse?
3. Hvor mange unger er der i reden?
4. Er der kastet og eller unger ud?
5. Er nogen af de gamle storks ringmærket?
6. Har der været kampe på reden?
7. Hvis der kun var storkene en kortere tid, hvortilkomme de?

De samme oplysninger for 1951 og tidligere år er også af stor betydning og ønskes om muligt meget gerne.

Undersøgelsen, som vi håber har almen interesse og som vil kunne give os grundlaget for en vedvarende storkestatistik, udføres af Zoologisk Museum i samarbejde med Ornithologisk Forening og cand. Halldan Lange. Det er også her betydning at fastslå i hvilke dele af landet, der ikke findes storker, beder vi Dem derfor venligst tilbagesende dette skema selv om det kun melder "ingen storker".

Skemaet ønskes sendt til Dr. H. Johnson, Zoologisk Museum, Krystalgade, København K.

I 1952 indledte Zoologisk Museum årlige optællinger af Danmarks storkebestand i et samarbejde med Naturfredningsrådet og Halldan Lange (Johansen & Bjerling 1955). Siden 1979 er disse tællinger videreført af Storkegruppen under Dansk Ornithologisk Forening og fra omkr. 2007 'storkene.dk'.

Fig. 3. Spørgeskemaet som Zoologisk Museum udsendte til alle kendte "storkerejere" i 1952 som begyndelsen på storketællingen. Det blev sendt til alle hvor man var bekendt med, at storken var bosiddende, til medlemmer af Dansk Ornithologisk Forening, men også - en noget utraditionelt metode - til lokale myndigheder, skolelærere og præster, for om muligt at opspore ikke i forvejen kendte reder. På denne måde fik man i 1952 kendskab til stort set alle beboede storkereder i Danmark.

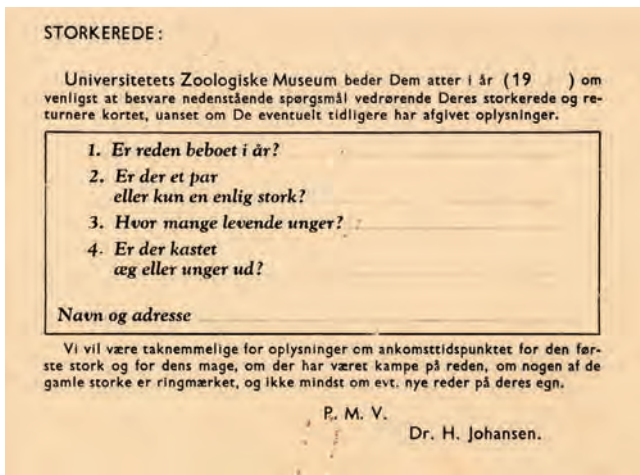

Fig. 4. Frankerede spørgekort (postkort) som dette blev anvendt 1953 - 1957.

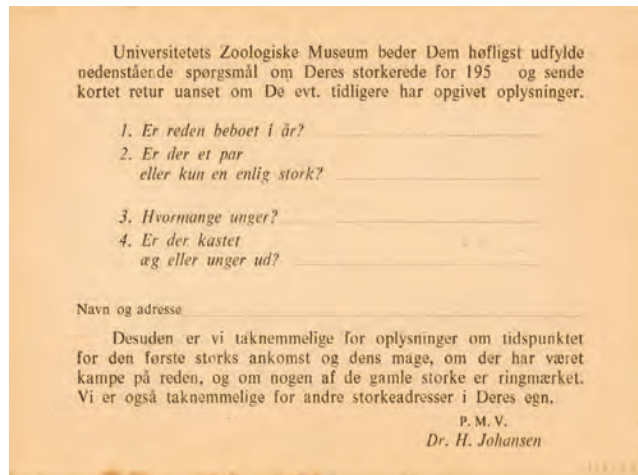

Fig. 5. Frankeret spørgekort der blev anvendt 1958 - 1960.

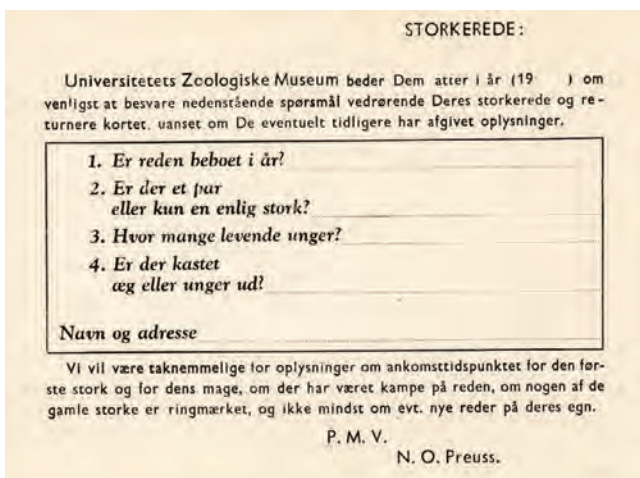

Fig. 6. Frankeret spørgekort der blev anvendt 1961 - 1964.

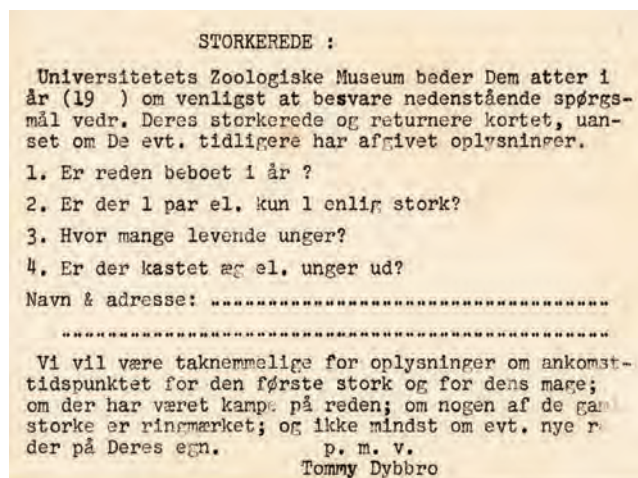

Fig. 7. Spørgekort der anvendtes 1969 til i 1970-erne.

Den efterfølgende fortegnelse over storkereeder i Danmark er først og fremmest baseret på Halfdan Langes optælling i dele af landet (Lange 1919, 1940, 1942, 1945, 1948, Langes arkiv) efterfulgt af Zoologisk Museums Storketælling og siden Storkegruppens optællinger, der begge dækkede hele landet. Fra Sønderjylland stammer oplysninger fra den tyske tælling i 1907 (Lange (1953)).

Som supplement til storketællingerne er al tilgængeligt, ældre og nyere litteratur gennemgået for oplysninger (Christensen 1969, Dybbro 1970, 1972a, 1972b, 1975, 1979, Hansen 2003, Holm 1933, Holm & Madsen 1933, Jacobsen 1952, Jensen 1956, Jepsen 1967, Laursen 2012, Nyegaard et. al. 2014, Pedersen 1932, 1933, Pedersen 1945, Petersen & Jensen 1956, Preuss 1965, 1966, Reventlow 1921, Rosendahl 1964, 1974, Skov 1992, 2003, Tejning 1932).

Dertil kommer, at det har altid været populært at skrive om storke i aviserne, og hvor avisudklip er havnet i tilgængelige arkiver, er der her hentet mange supplerende oplysninger. Desuden gav en henvendelse til flere personer der formodes at have kendskab til storke, og udvalgte lokalhistoriske arkiver gav en del oplysninger. Flere nuværende adresser blev fundet på den måde.

Særlig mange oplysninger kom fra Bertel Baungaard (Nordjylland, Aalborg Stiftstidende), Niels B. Thomsen (sydlige Jylland) og Niels B. Thomsens private arkiv, John Nielsen (via Niels B. Thomsen (sydlige Jylland) og Nielsen 1969) og Ole Have Jørgensen (Vejle-egnen, Vejle amts Folkeblad).

Ved gennemgang af lister over gemeldte, ringmærkede Storke (Jespersen & Tåning 1950, Mortensen 1920, 1929, Skovgaard 1934, 1936) fandtes yderligere oplysninger om mange beboede Storkereeder med unger. Men det var ofte oplysninger om enkelte år, og uden oplysninger om antallet af unger.

Der er også mange "enkeltårsoplysninger" i den første optælling (Tåning 1917) og i den tyske optælling i 1907 i Nordslesvig/Sønderjylland (Lange 1953). Det skyldes at der i en del tilfælde er oplysninger om et antal reder i en by eller område, men ikke noget om beboelsens art, eller unger.

Det har ikke været muligt at foretage en nøjere gennemgang af Skovgaards arkiv, så her gemmer sig sandsynligvis en del flere oplysninger og der vil i fremtiden utvivlsomt dukke "nye" oplysninger op, som jeg ikke havde kendskab til, da dette blev skrevet.

I en vis udstrækning er oplysninger om ubeboede storkereder medtaget, især fra ældre tid, da de ofte er vidnesbyrd om hvor der tidligere har boet storke.

I fortegnelsen 'Storkereder i Danmark' er der fundet oplysninger om ca. 4.022 reder.

Om en stor del af rederne er der kun oplysninger fra et enkelt år. Men om mange andre reder er der oplysninger fra flere årtier. Rekordene er Ribe Rådhus, hvor der er oplysninger fra 104 år! Oplysninger om de 148 kolonier med alle oplysninger (K1 - K148) er vist samlet, og tæller i alt ca. 2.743 reder. De er (også) indsat på den 'rette sted' i den efterfølgende fortegnelse, men kun med numrene K1 - K148.

En sammentælling af det højest kendte antal reder i kolonierne, ca. 2.743, kan dog ikke umiddelbart lægges til de 4.022 "enkeltreder", da mange af rederne er talt med begge gange. Desuden stammer tallene i kolonierne ofte fra andre perioder.

Oplysningerne om de ca. 4.022 reder svarer ret godt til det skønnede antal reder sidst i 1800-tallet.

Referencer

Christensen, P. V. 1969: Hvid Stork (*Ciconia ciconia*) som ynglefugl på Halsnæs. Dansk Orn. Foren. Tidsskr. 63: 207 - 208.

Dybbro, T. 1970: Bestanden af Stork (*Ciconia ciconia*) i Danmark 1961 - 1969. Dansk. Orn. Foren. Tidsskr. 64: 78 - 84.

Dybbro, T. 1972a: Population Studies on the White Stork (*Ciconia ciconia*) in Denmark. *Ornis Scand.* 3: 91 - 97.

Dybbro, T. 1972b: Storkebestanden i Danmark. *Feltornithologen* 14: 150.

Dybbro, T. 1975: Storken i Danmark før og nu. *Naturens Verden.* 1975: 133 - 141.

Dybbro, T. 1979: Storken. Skarv.

Grell, M. B. 2000: Forvaltningsplan for Hvid Stork (*Ciconia ciconia*) i Danmark. Dansk Ornitologisk Forening.

Hansen, J. B. 2002: Halfdan Lange - storkekenderen fra Ribe. *Årbog for Ribe Katedralskole* 2002: 28- 42.

Hansen, I. 2003: Når kommer Storken da? Storke og storkereder i Egved Kommune.

Heft, T. 1929: Storkens liv. Aschehoug Forlag.

Holm, A. 1933: Storkereder på Vejle Vestereg. Dansk Orn. Foren. Tidsskr. 27: 17 - 18.

Holm, A. & K. Madsen 1933: Optegnelser om Storke (*Ciconia ciconia*) fra Vejleegnen. Dansk Orn. Foren. Tidsskr. 27: 120.

- Jacobsen, H. 1952: Storken (*Ciconia alba* L.) på Fyn 1947 - 48. *Flora & Fauna* 58, 23 - 29.
- Jensen, L. L. 1956: Rede af Stork (*Ciconia ciconia* (L)) i Vestjysk Plantage. *Dansk Orn. Foren. Tidsskr.* 50: 246 - 247.
- Jepsen, P. U. 1967: Fuglelivet ved Nissum Fjord. *Dansk Orn. Foren. Tidsskr.* 61: 1 - 29.
- Jespersen, P. & Å. V. Tåning 1950: *Studies in bird migration*. Munksgaard.
- Johansen, H. & A. Bjerring 1955: Bestanden af Stork (*Ciconia ciconia* (L)) i Danmark 1952 - 1954. *Dansk Orn. Foren. Tidsskr.* 49: 114 - 126.
- Johansen, H. & A. Bjerring 1962: Bestanden af Stork (*Ciconia ciconia* (L)) i Danmark 1955 - 1960. *Dansk Orn. Foren. Tidsskr.* 56: 40 - 55.
- Lange, H. 1919: *Fugleliv i Ribes omegn*. F. V. Backhausens Bogtrykkeri, Viborg.
- Lange, H. 1940: Storkens alder og yngleforhold i Danmark. Haase.
- Lange, H. 1942: Storkens udbredelse. *Dansk Orn. Foren. Tidsskr.* 36: 70 - 92.
- Lange, H. 1945: Det dårlige Storkeår 1943. *Naturens Verden* 28: 100 - 107.
- Lange, H. 1948: Storken (*Ciconia ciconia* (L)) i Sydvest-Jylland 1940 - 1947. *Dansk Orn. Foren. Tidsskr.* 42: 4 - 10.
- Lange, H. (1953): Storketælling 1907 i Nordsleslesvig. Afskrift af upublicerede resultater af optællingen, udlånt 1953 af Dr. W. Emeis.
- Lange, H.: Halvdan Langes arkiv på Zoologisk Museum.
- Laursen, J. Terp 2012: Aarhus ådal til Brabrand sø - kultur, natur, dyrelivet før og nu. Forlaget Klim.
- Løppenthin, B. 1956: Halvdan Lange 20. august 1898 - 14. december 1955. *Dansk Orn. Foren. Tidsskr.* 50: 173 - 175.
- Madsen, J. 1980: Forekomst, habitatvalg og overnatning hos Kortnæbbet Gås (*Anser brachyrhynchus*) på Tipperne 1972 - 1978. *Dansk Orn. Foren. Tidsskr.* 74: 45 - 58.
- Madsen, J. 1985: Gåsebestandene på Tipperhalvøen. I: Forekomst og udvikling 1929 - 1983. *Dansk Orn. Foren. Tidsskr.* 79: 19 - 28.
- Meltofte, H. 1987: Forekomsten af rastende vadefugle på Tipperne 1928 - 1982. *Dansk Orn. Foren. Tidsskr.* 81: 1 - 108.
- Meltofte, H. & P. Clausen 2011: Svømmefuglene på Tipperne 1929 - 2007. *Dansk Orn. Foren. Tidsskr.* 105: 1 - 120.
- Meltofte, H. & P. Clausen 2016: Trend in staging waders on the Tipperne Reserve, western Denmark, 1929 - 2014 with a critical review of trends in flyway populations. *Dansk Orn. Foren. Tidsskr.* 110: 1 - 72.
- Mortensen, H. C. C. 1920: Mærkede Storke (*Ciconia alba* Briss.). *Dansk Orn. Foren. Tidsskr.* 14: 91 - 156.
- Mortensen, I. L. 1929: Efterretninger om nogle af afdøde H. Chr. C. Mortensens ringmærkede Storke (*Ciconia alba*). *Dansk Orn. Foren. Tidsskr.* 22, 126 - 132.

- Nielsen, J. 1969: Den Hvide Stork (*Ciconia ciconia*). Årsopgave i biologi til lærereksamen 1969 Tønder Statsseminarium. Upubl.
- Nyegaard, T., H. Meltofte, J. Tofft & M. B. Grell 2014: Truede og sjældne Ynglefugle i Danmark 1998 – 2012. Dansk Orn. Foren. Tidsskr. 108: 1 – 144.
- Nørrevang, A. & T. J. Meyer 1959: Jeg ser på fugle. Politiken.
- Pedersen, H. 1932: Storke (*Ciconia ciconia*) I Nordsjælland 1931 nord for landvejen København - Frederikssund. Dansk Orn. Foren. Tidsskr. 26: 1 – 17.
- Pedersen, H. 1933: Storke (*Ciconia ciconia*) I Nordsjælland 1932. Dansk Orn. Foren. Tidsskr. 27: 15 – 16.
- Pedersen, K. O. 1945: Storkekolonien i Veddum. Dansk Orn. Foren. Tidsskr. 39: 259 – 265.
- Petersen, E. T. & L. L. Jensen 1956: Nissum Fjords fugle. Dansk Orn. Foren. Tidsskr. 50: 1 – 66.
- Preuss, N. O. 1966: Stork. Feltornithologen 8: 30 – 31.
- Preuss, N. O. 1967: Stork. Feltornithologen 9: 58 – 59.
- Reventlow, C. E. 1921: Storkene på Brahetrolleborg. Dansk Orn. Foren. Tidsskr. 15: 87 – 93.
- Rosendahl, S. 1964: Storkene I Danmark. Natur og Museum 10. årg. hft. 3.
- Rosendahl, S. 1974: Danmarks Storke. D.O.C.s Forlag.
- Skov, H. 1992: Ribe – Storkenes by. Fra Ribe amt XXV – 3: 382 – 391.
- Skov, H. 2003: Storken. Gads Forlag.
- Skovgaard, P. 1934: Storken i Danmark. Viborg & Danske Fugle 4: 67 – 138.
- Skovgaard, P. 1935: Danmarks Storke. Redernes fordeling 1934. Bilag til Danske Fugle, bind 4.
- Skovgaard, P. 1936: Dansk Ornithologisk Centrals Ringmærkninger. Summarisk Liste over Meldinger II. Danske Fugle 4: 165 – 211.
- Tejning, S. 1932: Den nuvarande förekomsten av vita storken (*Ciconia c. ciconia* L) i Europa samt dela av Afrika och Asien. Dansk Orn. Foren. Tidsskr. 1932: 108 – 130.
- Thellessen, P. V. 1986: Bramming som Storkeby. Lokal-årbogen 1986. Lokalhistorisk Forening for Bramming Kommune.
- Thellessen, P. V. 2020: Ynglebestanden af Hvid Stork i Danmark 1900 – 2018 med et historisk tilbageblik. Dansk Orn. Foren. Tidsskr. 114: 33 – 41.
- Thomsen, N. B.: Niels B. Thomsens private arkiv.
- Thorup, O. 1998: Ynglefuglene på Tipperne 1928 – 1992. Dansk Orn. Foren. Tidsskr. 92: 1 – 192.
- Tåning, Å. V. 1917: Storken (*Ciconia alba*) i Danmark. Dansk Orn. Foren. Tidsskr. 11: 49 – 89.

Ynglebestanden af Hvid Stork i Danmark 1900-2018 med et historisk tilbageblik

PEDER V. THELLESEN



(With a summary in English: *The breeding population of White Stork Ciconia ciconia in Denmark across two centuries*)

Indledning

Fra at have været en almindelig ynglefugl i Danmark med en bestand, der kulminerede med måske 8000-10000 par i første halvdel af 1800tallet, har den Hvide Stork *Ciconia ciconia* siden 2000 været på nippet til at uddø som dansk ynglefugl (Johansen & Bjerring 1955, Rosendahl 1964, 1974, Dybbro 1975, 1979, Skov 2003, Nyegaard *et al.* 2014).

Den Hvide Stork (herefter oftest blot Storken) har til alle tider været en afholdt fugl, som man gerne så bygge rede ved sin ejendom, og man gjorde meget for at få den til det, bl.a. ved at tilbyde et redeunderlag fx i form af et vognhjul på tagryggen. Det var derfor med stor bekymring, at man fra 1856 konstaterede, at bestanden gik voldsomt tilbage, og man spekulerede over årsagen dertil.

Efterhånden opstod ønsket om mere præcist at kende ynglebestandens størrelse, og som en af de første arter her i landet blev den forsøgt optalt allerede i 1911-15 (Tåning 1917). Flere forsøg fulgte (Skovgaard 1935, Lange 1940, 1948, Langes arkiv), indtil årlige optællinger påbegyndtes af Zoologisk Museum i 1952. Flere hundrede personer har gennem de mange år deltaget i optællingerne ved at indberette oplysninger om 'deres'

Storke, og storketællingen er dermed et af de første 'citizen science'-projekter i Danmark.

Formålet med denne artikel er at give en revideret oversigt over storkerederne og deres beboere i perioden 1900-2018, men også at diskutere Storkens indvandring og bestandskulmination i Danmark i 17-1800tallet.

Materiale og metode

For at belyse Storkens indvandring til Danmark, dens kulmination og efterfølgende tilbagegang blev al tilgængelig ældre litteratur om arten gennemgået. H. C. Mortensen (1856-1921), P. Skovgaard (1887-1972) og Halfdan Lange (1898-1955) var nogle af nøglepersonerne i de tidligste danske storkeundersøgelser. De to pionerer inden for ringmærkning, Mortensen og Skovgaard, som begge boede i Viborg, interesserede sig meget for Storkene. Deres banebrydende arbejde har gjort, at arten her i landet er en velundersøgt fugl, både hvad angår ynglebiologiske undersøgelser, og i særdeleshed trækets forløb (Skovgaard 1934, Jespersen & Tåning 1950).

I 1915 begyndte Halfdan Lange (en fætter til P. Skovgaard) et langvarigt studie af Danmarks Storke, som

varede til hans død i 1955. Fra 1915 til 1929 var undersøgelsen begrænset til Ribe og nærmeste omegn, der mod vest var afgrænset af havet, mod nord af Kongeåen og mod øst og syd af grænsen til Tyskland; fra 1920 til Sønderjylland. Fra 1930 udvidedes undersøgelsen til hele den vestlige del af Syd- og Sønderjylland, fra Tønderregnen til Esbjergområdet, og en strækning fra Ribe til Christiansfeld, samt et område i Nordsjælland (Lange 1919, 1940, 1942, 1948, Langes arkiv).

Meget af Halfdan Langes tilværelse gik med undersøgelser af naturens plante- og dyreliv, og særlig Storcken havde hans interesse. I slutningen af juni og i juli drog han så rundt – mest på cykel – og besøgte storkereederne. Formålet var først og fremmest at ringmærke Storkenes unger, men han førte også journal over de besøgte reder. Ud over redens indhold, nedskrev han, hvad der eventuelt var udkastet fra reden af æg og unger, og de voksne Storkes ankomstdato, som han fik oplyst af stedets beboere. Han opnåede at ringmærke omkring en tredjedel af de ca. 13 500 Storke, der er ringmærket i Danmark (Løpenthin 1956, Thellessen 1986, Hansen 2002).

I den 40 år lange periode, hvor Halfdan Lange studerede Storcken, udarbejdede han en årlig oversigt over bestanden i det undersøgte område og kunne på den måde, i procent, beregne bestandens årlige frem- eller tilbagegang (Lange 1940, 1948, Langes arkiv).

I 1952 indledte Zoologisk Museum årlige optællinger af Danmarks storkebestand i et samarbejde med Naturfredningsrådet og Halfdan Lange (Johansen & Bjerring 1955). Siden 1979 er disse tællinger videreført af Storkegruppen under Dansk Ornitologisk Forening (DOF).

I 1952 udsendtes der et spørgeskema til alle kendte storkeejere og til medlemmer af Dansk Ornitologisk Forening, samt til lokale myndigheder, skolelærere og præster (Johansen & Bjerring 1955). Det første år, hvor der også blev indsamlet oplysninger fra 1951, fik man kendskab til stort set alle beboede storkereeder i Danmark, og fra 1953 foregik storketællingen ved, at man udsendte trykte og frankerede spørgeskort (postkort) til 'storkerejerne', en metode der fungerede tilfredsstillende, da næsten alle blev besvaret (Johansen & Bjerring 1955).

I årene 1965-67 blev optællingen beklageligvis ikke gennemført, så oplysningerne fra disse år er mangelfulde, ligesom der er visse mangler fra 1964. Storketællingen blev genoptaget i 1969, hvor der blev samlet oplysninger fra både 1968 og '69 (Dybbro 1970). Det lykkedes imidlertid at finde en stor del af de manglende oplysninger fra midten af 1960erne, idet en række personer hver især havde indsamlet oplysninger om storkereeder i dele af landet de pågældende år. I Nordjylland undersøgte Bertel Baungaard i perioden 1961-72 årlig området

nord for en linje mellem Hobro og Skive og skrev en årlig beretning i Aalborg Stiftstidende. I det sydlige Jylland fortsatte Niels B. Thomsen, Tønder, der 1955-60 her havde ringmærket 656 Storkeunger, i nogen grad med at besøge storkereederne og indsamle oplysninger (Niels B. Thomsens arkiv). Det var fra 1961 ikke længere tilladt at ringmærke Storkeunger (Johansen & Bjerring 1962). I Sønderjylland bidrog John Nielsen desuden med en eksamensopgave fra Tønder Statseminarium om Storkene i årene 1966-68, hvor en stor del af de sønderjyske storkereeder omtales (Nielsen 1969). Endelig bidrog Ole Have Jørgensen med oplysninger fra Vejle-egnen i årene 1964-68 og skrev om det i Vejle Amts Folkeblad.

Det har altid været populært at skrive om Storke i aviserne, og hvor avisudklip er havnet i tilgængelige arkiver, er der her hentet mange supplerende oplysninger om den danske storkebestand i midten af 1960erne. På den måde lykkedes det at finde en stor del af de manglende oplysninger, men 1965 forblev det dårligst dækkede år.

Storketællingen bestod i at registrere reder beboet af par og enlige, og antallet af flyvefærdige (eller store) unger, par uden unger og enlige blev også talt med, når de havde beboet en reden i mindst en måned. I fortsættelse af Langes journaler, blev der desuden spurgt, om æg eller unger var blevet udkastet af reden og om ankomstdato.

Resultater af storketællingerne er ved talrige lejligheder beskrevet i litteraturen. Resultaterne af tællingerne i årene 1952-60 er således beskrevet af Johansen & Bjerring (1955) og Johansen & Bjerring (1962) med en liste over rederne 1952-60. Optællingerne 1961-69 er beskrevet af Dybbro (1970) med en liste over rederne i 1968 og '69, suppleret med Rosendahls (1964) liste over rederne i 1963. Bortset herfra findes ingen oversigter over storkereeder i perioden 1961-70. Dog findes et kort med rederne i 1964 (Preuss 1966) og en adresseliste over rederne i 1966 (Preuss 1967). Tællingerne i årene 1952-71 og 1968-72 er desuden beskrevet i Dybbro (1972a, 1972b). En liste over rederne i perioden 1971-2002 er publiceret af Skov (2003).

Da listerne over beboede storkereeder fra 1950erne blev trykt (Johansen & Bjerring 1955, 1962), blev læserne opfordret til at gennemgå listerne og oplyse om fejl og mangler. Derved indkom en del rettelser og tilføjelser, fordi fejl jævnligt opstod, når der havde været dødsfald blandt ungerne, efter at tællingen havde fundet sted – som regel først i juli. Fejlene blev ikke siden rettet, og resultatet af tællingen fra 1950erne (med fejl) er brugt utallige gange siden da. Det er først med denne artikel der gøres forsøg på at rette dem.

Jeg har selv gennemset alt Zoologisk Museums og Storkegruppens arkivmateriale og fandt en del yderligere oplysninger. Ved gennemgang af Zoologisk Museums lister over ringmærkede Storker fandt jeg bl.a. flere kuld, som ikke var registreret i storketællingerne. Det var således muligt for årene 1952-64 at forhøje den oprindeligt optalte bestand med mellem syv og 24 par årligt, og i årene 1968-72 med 0-3 par årligt.

Nærmere detaljer omkring de registrerede storkere der findes i Appendiks 1.

Resultater

Storkens indvandring til Danmark og de ældste talangivelser

Storken kom sent til Danmark som ynglefugl, idet den først menes at være indvandret i 1400tallet. Det begrundes med mangel på jordfundne knogler ved arkæologiske udgravninger fra stenalder, jernalder og vikingetid, samtidig med at knogler af Sort Stork *Ciconia nigra* og Trane *Grus grus* ofte er fundet (Tåning 1917, Løppenthin 1967). Desuden mangler den helt i gamle danske folkeviser, der stammer fra 1200- til 1400tallet, mens andre fugle ofte omtales i folkeviser og digtning (Løppenthin 1967). Stednavne, hvoraf mange opstod omkring vikingetiden og kort derefter, indeholder ofte fugle- og dyrenavne, der vidner om deres tilstedeværelse. Her optræder Storken også meget sparsomt, eller slet ikke, og de få, som

findes, kan meget vel stamme fra Sort Stork (Løppenthin 1967). Derimod indgår arter som fx Ravn *Corvus corax* og Trane ofte i stednavne (Løppenthin 1967).

Fra 1400tallet har vi de første spæde tegn på, at Storken findes her i landet. Den nævnes, vistnok for første gang, her fra landet i en vise fra omkring 1460 (Rosedahl 1974, Dybbro 1979), eller som Brøndegaard (1985) skriver: "Et gammelt dansk dyrerim o. 1460 bringer den vistnok første omtale af Hvid Stork." Fra samme tid (omkring 1400tallet) foreligger kalkmalerier i et par kirker på Sjælland, hvor Storken er afbilledet (Brøndegaard 1985, Skov 2003), men det er usikkert, om motiverne er fra Danmark.

I biskop Jacob Madsens visitatsbog fra 1589 er omtalt reder på Langå og Gudme kirker på Fyn, fra henholdsvis 24. marts og 25. marts. Der er endda vedføjet en skitse af de to kirker med rede, hvilket er det ældste bevis på storkereder i Danmark (La Cour 1942). Storkereden på Gudme Kirke var i øvrigt beboet til og med 1951.

Storkebestanden formodes herefter at være tiltaget i løbet af 1600- og 1700tallet, og fra 1800tallet begynder der at være flere oplysninger om Storkene. Bestanden formodes således at være toppet i løbet af 1700tallet og første halvdel af 1800tallet, hvor der vurderes at have været 8000-10000 reder (Johansen & Bjerring 1955). At bestanden dengang virkelig var stor, ses af, at der alene på en enkelt gård, Virring Præstegård på Randerseggen, i 1811 var 64 reder (Skovgaard 1934, Lange 1942). Det er

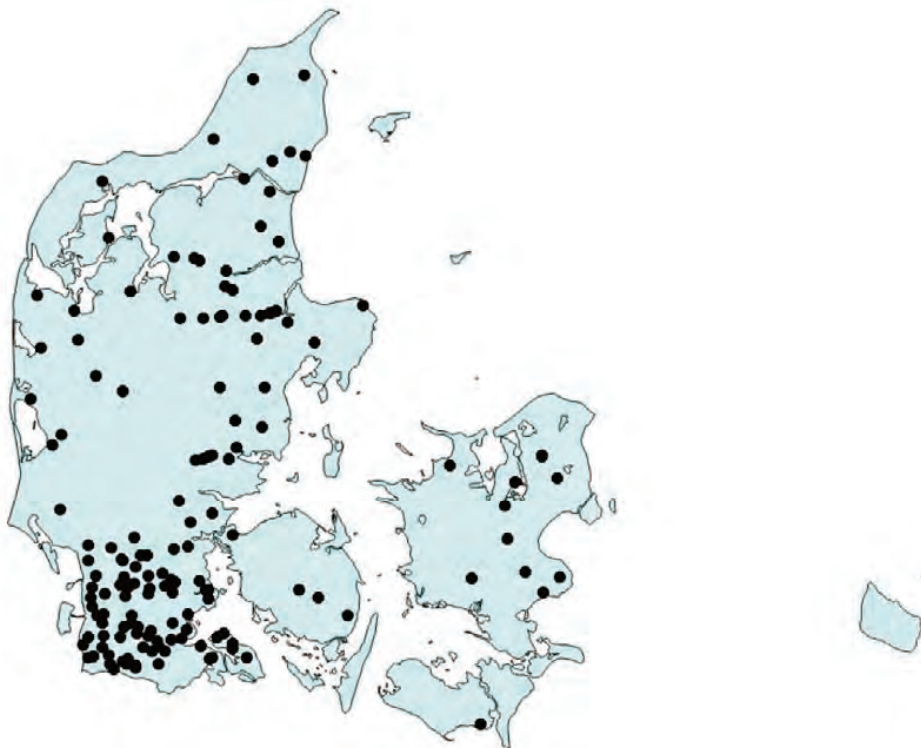

Fig. 1. Geografisk placering af 147 storkekolonier som kendes fra Danmark i perioden 1805-1966. *The locations of the 147 known Danish colonies of White Stork during 1805-1966, where a colony was defined as five or more breeding pairs.*

den største kendte koloni i Danmark, hvor rederne har været anbragt på en enkelt gård.

Fra 1856 begyndte en kraftig tilbagegang, der er fortsat næsten uafbrudt til vores tid. Sidst i 1800tallet var der dog stadig mange Storkereder her i landet, og den største kendte storkekoloni i Danmark eksisterede på denne tid, idet en koloni i Veddem i Himmerland omkring 1880 blev opgjort til mindst 135 par fordelt på 49 ejendomme (Pedersen 1945).

Da storkebestanden var på sit højeste, var kolonier ret almindelige, og der er kendskab til 147 her i landet, der har eksisteret i 1800tallet og i første halvdel af 1900tallet (Fig. 1; Skovgaard 1934, Lange 1942, 1953). Kolonierne blev dog væsentlig mindre (og færre) med årene, samtidig med at bestanden i Danmark gik voldsomt tilbage.

Ved storkekoloni forstås her byer eller større bygninger (herregårde, præstegårde o. lign.), der på et tidspunkt har huset fem par eller mere. Den sidste gang, en by i Danmark kunne betegnes som storkekoloni, var Ribe i 1966, hvor der var fem par og en enlig fugl.

Fra slutningen af 1800tallet stiger antallet af oplysninger om Storke betydelig, så det bliver muligt at følge bestandsudviklingen, og fra omkring 1900 findes der ret præcise oplysninger om bestandstørrelsen. Ud fra antallet af reder i kolonierne vurderede Lange (1942) således, at bestanden havde været på 4000 reder omkring 1890 og til 3500 reder omkring 1895 (Fig. 2).

De første optællinger 1900-1950

I 1907 blev der i Tyskland gennemført en optælling af storkereder, og i Nordslesvig (nu Sønderjylland) blev resultatet 481 reder (Lange 1953). Men der var da sket en tilbagegang siden 1903-05, hvor han vurderede be-

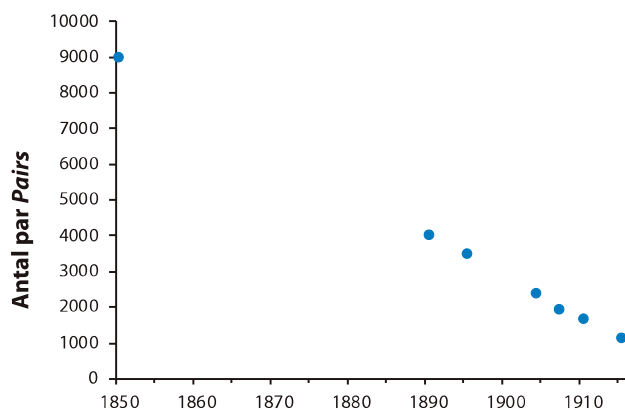

Fig. 2. Det skønnede antal ynglepar af Hvid Stork i årene med kendte estimater i perioden 1850-1915.

The estimated number of breeding pairs of White Stork in years with population estimates during 1850-1915

standen til ca. 600 reder. På det grundlag mente han, at der havde været omkring 2400 beboede reder i det nuværende Danmark 1903-05, og ca. 1920 reder omkring 1907 (Fig. 2; Lange 1953, Langes arkiv).

I 1911-15 blev der gjort et første forsøg på en optælling af hele storkebestanden i Danmark (Tåning 1917). Optællingen er dog noget mangelfuld, og desuden mangler der oplysninger fra Nordslesvig (Sønderjylland), som da var tysk. Der er oplysninger om ca. 1200 reder, hvoraf kun halvdelen var beboet.

Den tyske optælling i 1907 og den danske optælling 1911-15 supplerer til en vis grad hinanden. Hvis det antages, at de nævnte 1200 reder i den danske tælling alle har været beboet omkring 1910, og medregnes de talte 481 reder i Nordslesvig i 1907, bliver den samlede bestand i det nuværende Danmark ca. 1680 beboede reder. Ud fra Langes undersøgelser har jeg tilsvarende beregnet, at der var omkring 1140 reder i 1915 (Fig. 2 og 3).

Skovgaard (1934) forsøgte at optælle hele landets bestand i 1919, '21, '27 og '30, men ingen af optællingerne blev fuldstændige; dog blev bestanden i 1930 opgjort til knap 500 par. I 1934 lykkedes det endelig Skovgaard at foretage den første fuldstændige optælling i Danmark, hvor resultatet blev 859 par (Skovgaard 1935). Skovgaards optælling af storkebestanden i 1934 indgik i den første internationale optælling (se sidst i diskussionen).

Ud fra Langes arkiv og Skovgaards optælling af Storkebestanden i 1934 har det her været muligt for mig ret præcist at beregne den samlede danske storkebestand fra 1915 til 1953 (Fig. 3).

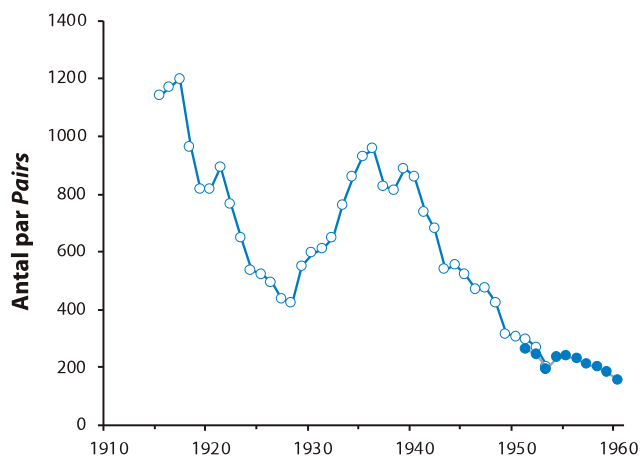

Fig. 3. Beregnede årlige antal ynglepar ud fra H. Langes delvise optællinger i årene 1915-53 og Zoologisk Museums optællinger i årene 1951-60.

Annual numbers of breeding pairs of White Stork in Denmark based on censuses by H. Lange during 1915-1953 (open circles) and by the Zoological Museum during 1951-1960 (filled circles).

Storkebestanden i perioden 1951-2018

På baggrund af Zoologisk Museums og Storkegruppens tællinger og min efterfølgende gennemgang af hele Zoologisk Museums og Storkegruppens arkivmateriale (se Materiale og metode) er den danske storkebestands udvikling fra 1951 til 2018 vist i Fig. 4.

Kendte storkereders placering blev indtegnet på kort for årene 1952 (Fig. 5), '62 (Fig. 6) og '71 (Fig. 7). Det bemærkes, at de jyske hedeområder stort set var uden storkereder, også i de år hvor der var mange ynglepar. Som det ses af kortene, var storkerederne ikke jævnt fordelt, men koncentreret omkring især ådale og fjorde. Det var også her de kendte kolonier især fandtes (Fig. 1).

Diskussion

I Danmark har Storke været en udpræget kulturlandskaber. Den har næppe fundet levesteder i det tidligere skovdækkede land. Først da skovrydningen var så fremskreden, at der var udbredt agerbrug, var landskabet blevet så åbent, at Storke, der er en steppefugl, indfandt sig (Løppenthin 1967). Storke har brug for åbne områder med kort vegetation og tilpas fugtighed, hvor den kan finde sin føde, der består af stort set alle mindre både hvirvel- og hvirvelløse dyr. Den menes altså at være indvandret til Danmark i 1400tallet, og dens storhedstid har efter alt at dømme været 1700tallet og frem til midten af 1800tallet, hvorefter bestanden gik voldsom tilbage.

Det er fra sidste halvdel af 1800tallet, at de første bestandsestimater stammer, med 8000-10000 reder i

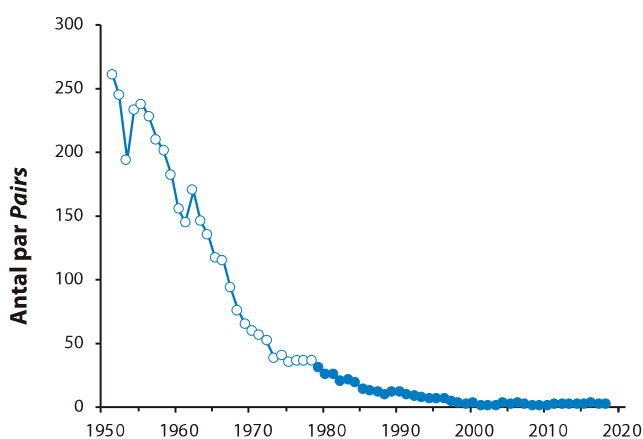

Fig. 4. Zoologisk Museums storketællinger i årene 1951-78 (hvide punkter) og Storkegruppens fra 1979 og frem (blå punkter).
Annual numbers of White Stork breeding pairs based on censuses by the Zoological Museum during 1951-1978 (open circles) and by the Stork Group of BirdLife Denmark during 1979-2018 (filled circles).

midten af 1800tallet, ca. 4000 reder omkring 1890 og ca. 3500 reder omkring 1895. Fra årene kort efter 1900 findes angivelser af ca. 2400 reder i 1903-05, omkring 1920 reder ca. 1907, omkring 1680 reder ca. 1910, alle indenfor det nuværende Danmarks afgrænsning.

Det var også i 1800tallet og første halvdel af 1900tallet, at storkekolonier var ret almindelige, hvoraf der kendes 147 fordelt over det meste af landet (Fig. 1; Skovgaard 1934, Lange 1942, 1953).

Fra 1915 og de følgende 100 år kendes de årlige antal ynglepar mere præcist (Fig. 3 og 4). Jeg anser således Langes delvise optællinger (indekstal) og de deraf beregnede bestandstal for at ligge meget tæt på de reelle tal, idet de nærmest præcis 'rammer' Zoologisk Museums optællinger først i 1950erne (Fig. 3). Der foreligger hermed en kurve over den danske storkebestand i de sidste 150 år, hvor de sidste 100 år er ret detaljerede. Kurven følger en næsten lige linje, kun afbrudt af en fremgangsperiode fra 1928 til '36, hvor bestanden omtrent fordobledes fra godt 400 par til godt 950, som den mest markante afvigelse. Den ret bemærkelsesværdige fremgang fra 1928 til '36 kendes fra hele Nordeuropa og skyldes tilsyneladende særlig store forekomster af græshopper i Storkenes vinterkvarter i Østafrika, hvor de i denne periode således har haft rigelig med føde i vintertiden (Dallinga & Schoenmakers 1989).

Lange (1945, 1948) vurderede bestanden til 1100-1200 par i 1939, hvilket siden er refereret af mange, men antallet synes at være for højt sat, da mine beregninger giver omkring 890 par i dette år (Fig. 3). Det højeste parantal i 1930erne var i stedet omkring 960 i 1936.

Den store nedgang, storkebestanden har været ude for, har givet anledning til mange spekulationer over grunden, men det er ikke muligt at komme med en enkelt årsag, da der uden tvivl er tale om et samspil af flere ting. Vigtigst er nok forandringer i landskabet, såsom afvanding, kultivering og ændrede driftsformer i landbruget såsom manglende høslæt i engene, der er en god fødekilde for Storke (Gregersen 2018), men andre ting, forårsaget af det moderne samfund, har også påvirket Storkene negativt, herunder højspændingsledninger, beskydning under trækket og i vinterkvarteret, samt forgiftning både på ynglepladserne og i vinterkvarteret, herunder reduktion af fødegrundlaget som fx græshopper som følge af anvendelsen af pesticider (BirdLife International 2015). Hertil kommer køligere og fugtigere somre til skade for ungerne i reden (Johansen & Bjerring 1955).

Sygdomme og snyltere forekommer hos Storke, som hos alle andre fuglearter, men det er usikkert, hvor meget det betyder for storkebestanden. Lange (1940) men-



- Formodet enlig
- Enlig
- Formodet par
- Par med 0 unger
- Par med unger

Fig. 5. Beboede reder af Stork i Danmark 1952.

Occupied nests of White Stork in Denmark in 1952. The symbols indicate pairs with young (large black dots), pairs with no young (large grey dots), presumed pairs (small black dots), presumed single birds (small white dots) and single birds (large white dots).

te, at snyltere (ikter) var grunden til nogle af de dårlige år (såkaldte ulykkes- eller forstyrrelsesår), men dårlige ernæringsforhold i vinterkvarteret spiller formentlig også en rolle (Dybbro 1979). Forstyrrelsesår forekommer med mellemrum og er kendetegnet ved sen ankomst,

stor nedgang i antal ynglepar og mange enlige fugle, få der yngler og en meget ringe ynglesucces (Lange 1945). Efter et dårligt storkeår har der ofte været lidt fremgang det følgende år. For yderligere diskussion af årsagerne til Storkens bestandssvingninger henvises til Skov (2003).



- Formodet enlig
- Enlig
- Formodet par
- Par med 0 unger
- Par med unger

Fig. 6. Beboede reder af Hvid Stork i Danmark 1962.

Occupied nests of White Stork in Denmark in 1962. The symbols indicate pairs with young (large black dots), pairs with no young (large grey dots), presumed pairs (small black dots), presumed single birds (small white dots) and single birds (large white dots).

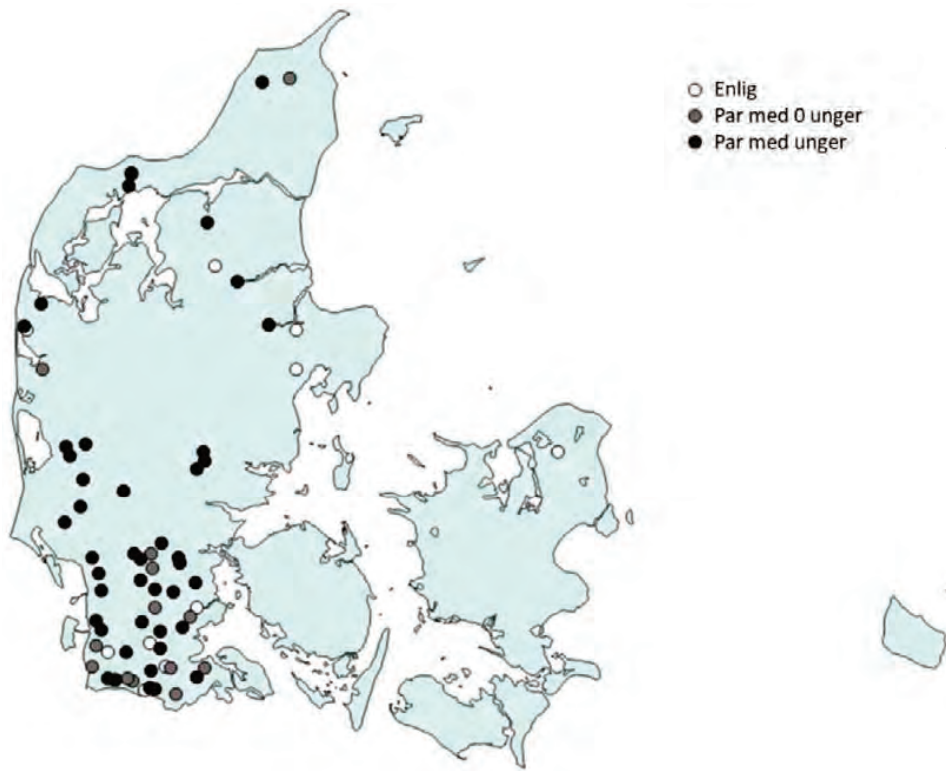

Fig. 7. Beboede reder af Hvid Stork i Danmark 1971. Occupied nests of White Stork in Denmark in 1971. The symbols indicate pairs with young (black dots), pairs with no young (grey dots) and single birds (white dots).



Storkekolonien på Fole Præstegaard (1880-1890) med ni reder. På billedet ses mindst fem reder. I 1898 var der 12 beboede reder på præstegården og 33 beboede reder i Fole i alt. Foto fra Halfdan Langes arkiv.
 Colony of White Storks with nine nests at Fole Præstegaard (1880-1890). In 1898, the farm had 12 active nests, and the village of Fole a total of 33 active nests.

Storkens udbredelse uden for Danmark og bestandenes størrelse

Storken findes i to adskilte bestande, den ene på Den Iberiske Halvø og i Atlaslandene, og den anden fra Nordvesteuropa, Mellem- og Østeuropa mod sydøst til området vest og syd for Det Kaspiske Hav. Sammen med en siden 1954 uddød bestand i Skåne udgør Danmark Storkens nordlige udbredelsesgrænse i Vesteuropa, mens den er noget nordligere i Østeuropa, hvor udbredelsen inkluderer Estland (NABU 2013). Længere mod øst i Asien findes to andre racer af arten.

Med års mellemrum foretages en international optælling af Storkebestanden, som har fundet sted i 1934, '58, '74, '84, '94/95 og 2004/05. De første fire optællinger viste en vedvarende tilbagegang (især i Vesteuropa), mens de to sidste viste fremgang. Verdensbestanden blev i 1984 opgjort til i alt 135 000 par, i 1994/95 til 166 000 par og i 2004/05 til 230 000 par (Schulz 1999, Nyegaard & Grell 2007). Senest er den europæiske bestand opgjort til 224 000-247 000 par i 2014 (BirdLife International 2015). Danmark er, sammen med nogle lande i den sydøstlige del af udbredelsen (Ex-Jugoslavien, Bulgarien og Iran), ene om at udvise fortsat tilbagegang siden 1980 (BirdLife International 2015).

Danmark står således ret isoleret med hensyn til at udvise fortsat tilbagegang i bestanden, og selv de nærmeste nabolande har fremgang (i Sverige dog kun takket være kunstig opformering). Så nær som i Slesvig-Holsten er der fremgang, så der nu er godt 350 par på et areal, der er lidt over halvdelen af Jyllands størrelse (Lange *et al.* 2019).

Tak

En stor tak rettes til tidligere leder af Zoologisk Museums ringmærkning N. O. Preuss for udlån af det værdifulde arkivmateriale vedrørende storketællingerne og Halfdan Langes efterladte notesbøger og andet om Storke, der nu befinder sig på Zoologisk Museum. Uden dette kunne denne artikel ikke være skrevet. Og tak til Knud Flensted for udlån af arkivmateriale om Storke, som opbevares i Dansk Ornitologisk Forening. Mange tak til Henning Heldbjerg og Anthony D. Fox for kommentarer til første forsøg med denne artikel, og Henning Heldbjerg for hjælp med fremstilling af graferne og kortene i artiklen. Endelig takkes redaktørerne Hans Meltofte og Jan Drachmann for konstruktive kommentarer under udarbejdelsen af artiklen og Nick Quist for korrektion af de engelske tekster.

Summary

Breeding population of White Stork in Denmark 1900-2018 across two centuries

The White Stork needs grassland and other open habitats for foraging and is believed to have colonised Denmark during the

1400s after agriculture had become widespread in the country. The Danish population of White Stork peaked in the period from around 1700 to 1850, but from 1856 onwards, the population started to decline. The first population estimates were made during the 1800s, with an estimate of 8000-10 000 nests in the middle of the century, some 4000 nests in 1890 and around 3500 nests in 1895. After the reanalysis of archive material presented here, the population during 1903-1905 is now estimated at about 2400 breeding pairs, with 1920 known nests in 1907 and 1680 pairs in 1910 (Fig. 2). Colonies of five breeding pairs or more were also common during the 1800s and the first half of the 1900s (Fig. 1).

During 1915-1953, annual censuses of the breeding population were conducted by P. Skovgaard and H. Lange, and during 1951-1978 by the Zoological Museum, Copenhagen, followed up since then by the Stork Group (Storkegruppen) of the Danish Ornithological Society / BirdLife Denmark. Based on these annual censuses, the development of the Danish breeding population of White Stork during 1951-2018 is shown in Fig. 4. During this period, the breeding population declined constantly, except for a short period (1928-1936), when the population increased from about 400 to 950 breeding pairs (Fig. 3). The increase in the breeding population occurred all over Northern Europe during these years and is believed to have been caused by large numbers of locusts in the wintering areas of the White Stork in East Africa (Dallinga & Schoenmakers 1989).

The steep decline in the Danish breeding population since the mid-1800s has been attributed to several factors such as large-scale changes in the landscape. However, in Germany and other North European countries, the White Stork populations have increased in recent years. Therefore, the Danish population trend is unique and not completely understood.

Referencer

- BirdLife International 2015: European Red List of Birds. – Luxembourg: Office for Official Publications of the European Communities.
- Brøndegaard, V.J. 1985: Folk og Fauna. Bd. 2. – Rosenkilde og Bagger.
- Dallinga, J.H. & S. Schoenmakers 1989: Population changes of the white stork *Ciconia ciconia* since 1850s in relation to food resources. In: Weissstorch – White Stork. Proc. I: Int. Stork Conserv. Symp. Schriftenreihe des DDA 10.
- Dybbro, T. 1970: Bestanden af Stork (*Ciconia ciconia*) i Danmark 1961-1969. – Dansk Orn. Foren. Tidsskr. 64: 78-84.
- Dybbro, T. 1972a: Population Studies on the White Stork *Ciconia ciconia* in Denmark. – Ornis Scand. 3: 91-97.
- Dybbro, T. 1972b: Storkebestanden i Danmark. – Feltornithologen 14: 150.
- Dybbro, T. 1975: Storken i Danmark før og nu. – Naturens Verden 1975: 133-141.
- Dybbro, T. 1979: Storken. – Skarv.
- Gregersen, J. 2018: Den Jyske Hede. I Urfuglens tid. – Gads Forlag.
- Hansen, J.B. 2002: Halfdan Lange – storkekenderen fra Ribe. – Årbog for Ribe Katedralskole 2002: 28-42.
- Jespersen, P. & Å.V. Tåning 1950: Studies in bird migration. – Munksgaard.
- Johansen, H. & A. Bjerring 1955: Bestanden af Stork (*Ciconia ciconia* (L)) i Danmark 1952-1954. – Dansk Orn. Foren. Tidsskr. 49: 114-126.



Storkereden i Rudbøl med fem unger den 17. august 1980; en periode hvor Storkene fik tilskudsfoeder af lokale ildsjæle. At der aldrig var mangel på mad, er utvivlsomt årsagen til, at der i de godt 20 år fodringen stod på, var tre kuld med fem unger og et år med hele seks. Se Appendiks 1. Foto: Erik Thomsen.

- Johansen, H. & A. Bjerring 1962: Bestanden af Stork (*Ciconia ciconia* (L)) i Danmark 1955-1960. – Dansk Orn. Foren. Tidsskr. 56: 40-55.
- La Cour, T. 1942: To Storkereeder fra 1589. – Dansk Orn. Foren. Tidsskr. 36: 105-106.
- Lange, H. 1919: Fugleliv i Ribes omegn. – F.V. Backhausens Bogtrykkeri, Viborg.
- Lange, H. 1940: Storkens alder og yngleforhold i Danmark. – Haase.
- Lange, H. 1942: Storkens udbredelse. – Dansk Orn. Foren. Tidsskr. 36: 70-92.
- Lange, H. 1945: Det dårlige Storkeår 1943. – Naturens Verden 28: 100-107.
- Lange, H. 1948: Storken (*Ciconia ciconia* (L.)) i Sydvest-Jylland 1940-1947. – Dansk Orn. Foren. Tidsskr. 42: 4-10.
- Lange, H. 1953: Storketælling 1907 i Nordslesvig. Afskrift af publicerede resultater af optællingen udlånt 1953 af dr. W. Emeis. Lange, H.: Halfdan Langes arkiv på Zoologisk Museum.
- Lange, P., H. Christophersen & J.S. Christensen 2019: Fugle i Danmark 2018. – Fugleåret 2018: 53-55.
- Løppenthin, B. 1956: Halfdan Lange 20. august 1898 - 14. december 1955. – Dansk Orn. Foren. Tidsskr. 50: 173-175.
- Løppenthin, B. 1967: Danske ynglefugle i fortid og nutid. – Odense Universitetsforlag.
- NABU 2013: White Stork populations across the world / Weissstörche in aller Welt. Results of the 6th International White Storch Census 2004/2005.
- Nielsen, J. 1969: Den Hvide Stork (*Ciconia ciconia*). – Årsopgave i biologi til lærereksamen 1969. Tønder Statsseminarium. Upubl.
- Nyegaard, T. & M.B. Grell 2007: Truede og sjældne ynglefugle i Danmark 2006. – Fugleåret 2006: 121-142.
- Nyegaard, T., H. Meltofte, J. Tofft & M.B. Grell 2014: Truede og sjældne ynglefugle i Danmark 1998-2012. – Dansk Orn. Foren. Tidsskr. 108: 1-144.
- Pedersen, K.O. 1945: Storkekolonien i Veddum. – Dansk Orn. Foren. Tidsskr. 39: 259-265.
- Preuss, N.O. 1966: Stork. – Feltornithologen 8: 30-31.
- Preuss, N.O. 1967: Stork. – Feltornithologen 9: 58-59.
- Rosendahl, S. 1964: Storkene i Danmark. – Natur og Museum 10. årg., hft. 3.
- Rosendahl, S. 1974: Danmarks Storke. – D.O.C.s forlag.
- Schulz, H. (ed.) 1999: Weissstorch im Aufwind? White Storks on the up? – NABU, Bonn.
- Skov, H. 2003: Storken. – Gads Forlag.
- Skovgaard, P. 1934: Storken i Danmark. – Viborg & Danske Fugle 4: 67-138.
- Skovgaard, P. 1935: Danmarks Storke. Redernes fordeling 1934. – Bilag til Danske Fugle, bind 4.
- Thellessen, P.V. 1986: Bramming som Storkeby. – Lokal-årbogen 1986, Lokalhistorisk Forening for Bramming Kommune.
- Thomsen, N.B.: Niels B. Thomsens private arkiv.
- Tåning, Å.V. 1917: Storken (*Ciconia alba*) i Danmark. – Dansk Orn. Foren. Tidsskr. 11: 49-84.
- Appendiks 1: <http://www.dof.dk/doft/2020/2.1.appendiks1>
- Forfatterens adresse:
Peder V. Thellessen (thellessen@mail.dk), Hyldegårdsvej 4, Hjortkær, 6818 Årre



Ringmærkning af storkeunger, Ribe 22.6.2004. Foto: Jens Thellesen.

Appendix 1 til Thellessen, P. V. 2020

Appendiks 1 til Thellessen, P.V. 2020: Ynglebestanden af Hvid Stork i Danmark 1900-2018 med et historisk tilbageblik. - Dansk Orn. Foren. Tidsskr. 114: 33-41.

Forklaring til de mange forkortelser i listen over beboede storkereder 1951-2018.

1 par 0 unger og enlige har været ved reden i mindst en måned.

- 1p 3u = 1 par med (i dette tilfælde) 3 unger.
 1p 0u = 1 par uden (flyvefærdige) unger.
 1p m u = 1 par med unger, men antallet kendes ikke.
 1p x u = 1 par med ukendt antal unger, herunder evt. 0 unger.
 ++ = ingen opl. om reden det pågældende år, men reden var sandsynligvis beboet af par (beregnet par).
 enlig = enlig Stork.
 + = ingen oplysninger om reden det pågældende år, men reden var sandsynligvis beboet af enlig (beregnet enlig).
 ? = ingen oplysninger om reden det pågældende år, måske beboet, men ikke talt med i sammentællingen.
 .. = ingen oplysninger om reden det pågældende år, men efter al sandsynlighed ubeboet.
 ubeb. = reden ubeboet, men ofte besøgt i kort tid.
 * = oplysningen er ændret (rettet) i forhold til Johansen & Bjerring (kun 1952-1960).
 * = oplysningen er ændret (rettet) i forhold til Johansen & Bjerring (kun 1952-1960), er tilføjet efter listen er trykt i D.O.F.T. 114 (2020): 33 - 41.
 ** = oplysningen er ny (tilføjet) i forhold til Johansen & Bjerring (kun 1952-1960).
 ** = oplysningen er ny (tilføjet) i forhold til Johansen & Bjerring (kun 1952-1960), er tilføjet efter listen er trykt i D.O.F.T. 114 (2020): 33 - 41.
 n = reden var ny det nævnte år.
 (n) = reden var beboet igen, efter at have stået ubeboet i et eller flere år.
 V = reden var væk - faldet ned eller taget ned.
 Nogle rettelsler / tilføjelser (1965 - 1966) er markeret med blå. Er tilføjet efter listen er trykt i D.O.F.T. 114 (2020): 33 - 41.

Landsdel	Amt	Sted	1951	1952	1953	1954	1955	1956	1957	1958	1959	1960
Sjælland	Frederiksborg Amt	Asminderød Kirke	1p 3u	1p 3u	1p 3u	1p 0u	1p 4u *	1p 0u	1p 0u	1p 0u	enlig	ubeb.
Sjælland	Frederiksborg Amt	Bloustrød Præstegård	enlig	enlig	ubeb.	ubeb.
Sjælland	Frederiksborg Amt	Fredensborg Slot	n enlig	ubeb.
Sjælland	Frederiksborg Amt	Græsted Kirke	1p 3u	1p 2u	1p 0u	1p 3u	1p 0u	1p 2u	1p 0u	ubeb.	ubeb.	ubeb.
Sjælland	Frederiksborg Amt	Helsing, "Bymosegaard"	n enlig	enlig	enlig	1p 1u	1p 1u	1p 2u	1p 2u	1p 0u	1p 0u	1p 2u
Sjælland	Frederiksborg Amt	Helsing, "Haragergaard"	1p 4u	1p 2u	enlig	1p 1u	1p 4u	1p 3u	ubeb.	ubeb.	ubeb.	ubeb.
Sjælland	Frederiksborg Amt	Helsing, "Kongens Gave"	enlig	enlig	enlig	ubeb.	ubeb.	ubeb.	ubeb.	V
Sjælland	Frederiksborg Amt	Hillerød, Nyhuse Skole, Frederiskværkg. 39	1p 3u	1p 4u	1p 3u	1p 2u	1p 4u	1p 0u	1p 4u	1p 1u	1p 0u	1p 3u
Sjælland	Frederiksborg Amt	Hillerød, Ndr. Banevejens Skole	n enlig**	enlig	1p 0u	ubeb.	ubeb.	(n) 1p 0u	ubeb.	..
Sjælland	Frederiksborg Amt	Hillerød, "Sophienborg"	1p 4u	1p 3u	1p 4u	1p 0u	1p 5u	1p 0u*	1p 4u	1p 0u	1p 2u	1p 0u*
Sjælland	Frederiksborg Amt	Karlebo Kirke	1p 5u	1p 0u	enlig	enlig	ubeb.	ubeb.	V
Sjælland	Frederiksborg Amt	Kvistgaard, "Nybogaard"	enlig	enlig	ubeb.	ubeb.
Sjælland	Frederiksborg Amt	Lyng, "Storkedal"	enlig	enlig	ubeb.	ubeb.
Sjælland	Frederiksborg Amt	Ny Harløse, Gl. Mejeri	n 1p 0u	1p 3u	enlig
Sjælland	Frederiksborg Amt	Slangerup, Nordsjællands Landbrugsskole	1p 0u	enlig	ubeb.	(n) enlig	enlig	enlig	1p 0u	enlig	ubeb.	ubeb.
Sjælland	Holbæk Amt	Jyderup, "Aggersvold"	1p xu	1p xu**	1p xu**	1p xu**	enlig	ubeb.	ubeb.	ubeb.	ubeb.	ubeb.
Sjælland	Holbæk Amt	Jyderup, "Kattrup"	1p 3u	1p 4u	1p 0u	1p 4u	enlig	1p 2u	ubeb.	(n) 1p 3u	1p 4u	enlig
Sjælland	Holbæk Amt	Mørkøv, "Knabstrup Hovedgaard"	enlig	1p 3u	1p 0u	1p 4u	enlig*	ubeb.	ubeb.	ubeb.	ubeb.	ubeb.
Sjælland	Holbæk Amt	Mørkøv, "Kongsdal"	..	?	?	n enlig	enlig	enlig	ubeb.	ubeb.	(n) enlig	ubeb.
Sjælland	Holbæk Amt	Niløse, "Niløsegaard"	enlig	enlig	ubeb.	ubeb.
Sjælland	Holbæk Amt	St. Merløse, "Bonderup"	++	1p 3u	1p 4u	1p 3u	1p 3u	1p 3u	enlig	1p 4u	enlig	ubeb.
Sjælland	Københavns Amt	Assendøse, "Bregnegaard"	1p 4u	enlig	enlig	enlig	enlig	V
Sjælland	Københavns Amt	Gundsømagle, gdr. Brandt Jensen **	enlig	ubeb.**	ubeb.**	ubeb.**
Sjælland	Københavns Amt	Jonstrup Seminarium	enlig	enlig	ubeb.	ubeb.	ubeb.	ubeb.	V
Sjælland	Københavns Amt	Sengeløse, "Katrinebjerg"	enlig	enlig	ubeb.	ubeb.
Sjælland	Københavns Amt	Smørum, "Hovholm"	enlig	1p 0u	ubeb.	ubeb.
Sjælland	Københavns Amt	Snoldelev, "Snoldelevgaard" **	1p 0u	ubeb.**	ubeb.**
Sjælland	Københavns Amt	Kirke Værløse, "Kristianshøj"	ubeb.	(n) enlig	ubeb.	ubeb.
Sjælland	Københavns Amt	Østrup, "Østrupgaard" **	enlig	ubeb.**	ubeb.**	ubeb.**
Sjælland	Sorø Amt	Høve, "Annexaarden", Sludstrup St. **	1p 0u	ubeb.**	ubeb.**	ubeb.**
Sjælland	Sorø Amt	Sneslev, "Sorup Gods"	enlig	1p 4u	enlig	enlig	ubeb.	ubeb.	ubeb.	ubeb.	ubeb.	ubeb.
Fyn	Odense Amt	Næsby, "Solbakkegaard"	1p 0u	1p 0u	enlig	enlig	1p 0u	1p 1u	1p 2u	1p 3u	enlig	1p 0u

Landsdel	Amt	Sted	1951	1952	1953	1954	1955	1956	1957	1958	1959	1960
Fyn	Odense Amt	Ørritslev, N. J. Jensen	1p 0u	1p 0u	enlig	enlig	enlig	enlig	ubeb.	ubeb.	ubeb.	ubeb.
Fyn	Svendborg Amt	Faaborg, "Holstenshus"				n 1p 0u	ubeb.	ubeb.	ubeb.	ubeb.	ubeb.	ubeb.
Fyn	Svendborg Amt	Gudme Kirke **	enlig	ubeb.**
Fyn	Svendborg Amt	Nr. Broby "Lundegaard"	1p 0u	1p 0u	enlig	enlig	ubeb.	ubeb.	ubeb.	ubeb.	ubeb.	ubeb.
Fyn	Svendborg Amt	Ullerslev, "Skellerupgaard"	1p 3u	1p 3u	1p 3u	1p 0u	enlig	enlig	1p 3u	enlig	enlig	ubeb.
Fyn	Svendborg Amt	Ullerslev, "Skovsbo Avlsgaard"	1p 3u	1p 2u	enlig	ubeb.	ubeb.	ubeb.	ubeb.	ubeb.	ubeb.	ubeb.
Jylland	Hjørring Amt	Bindslev, A/S Bindslev Bank	++	1p 2u	1p 3u	1p 5u	1p 3u	1p 0u	1p 1u	1p 3u	1p 0u	enlig
Jylland	Hjørring Amt	Bratskov, dr. jur. Erik Brüel			n1p 3u**	1p 4u**	ubeb.	ubeb.	ubeb.	ubeb.	ubeb.	ubeb.
Jylland	Hjørring Amt	Brønderslev Posthus	1p 4u	1p 4u	1p 2u	1p 4u	1p 2u	1p 0u	1p 0u	1p 0u	ubeb.	(n) 1p 0u
Jylland	Hjørring Amt	Børglum Andelsmejeri			n enlig**	enlig	1p 0u	ubeb.	ubeb.	ubeb.	ubeb.	ubeb.
Jylland	Hjørring Amt	Dronninglund Hovedgaard	++	1p 3u	1p 0u	1p 3u	1p 3u	1p 0u	1p 1u	1p 0u	1p 3u	1p 1u
Jylland	Hjørring Amt	Dybvad Brugsforening						n 1p 0u	1p 4u	enlig	ubeb.	ubeb.
Jylland	Hjørring Amt	Flauenskjold, "Solholt"	1p 2u	1p 3u**	1p 4u**	1p 3u**	1p 4u	1p 0u	1p 0u	ubeb.	(n) enlig	ubeb.
Jylland	Hjørring Amt	Hellum, "Pilegaards Mølle"		n enlig	1p 0u	1p 1u	1p 3u	1p 0u	1p 1u	1p 3u	1p 0u	ubeb.
Jylland	Hjørring Amt	Hjørring Gymnasium	++	1p 4u	1p 2u	1p 4u	1p 1u	1p 0u	1p 4u	1p 2u	1p 3u	1p 3u
Jylland	Hjørring Amt	Hjørring Østergade	++	1p 3u	ubeb.	ubeb.
Jylland	Hjørring Amt	Lendum, "Lengsholm"	+	enlig**	enlig**	ubeb.**	ubeb.	ubeb.	ubeb.	ubeb.	ubeb.	ubeb.
Jylland	Hjørring Amt	Lørslev, "Zealand"		n1p 0u**	1p 0u**	enlig**	enlig	ubeb.	ubeb.	ubeb.	ubeb.	ubeb.
Jylland	Hjørring Amt	Nørlev, "Østergaard" **	++	++**	++**	++**	++**	++**	1p 4u**	1p 4u**	1p 3u**	++**
Jylland	Hjørring Amt	Sindal, "Toftegaard"	++	1p 4u	enlig	1p 2u	1p 0u	enlig	1p 0u	ubeb.	(n) 1p 3u	enlig
Jylland	Hjørring Amt	Sindal, "Skærshede"	++	1p 4u	1p 4u	1p 0u	1p 2u	1p 0u	enlig	enlig	enlig	enlig
Jylland	Hjørring Amt	Sindal, gl. Skole				n 1p 0u	1p 2u	1p 2u	1p 3u	1p 2u	1p 4u	1p 3u
Jylland	Hjørring Amt	Sindal, "Høgholt"				n 1p 0u	ubeb.	ubeb.	(n) enlig	ubeb.	ubeb.	ubeb.
Jylland	Hjørring Amt	Sæby, "Sæbygaard"				n1p 0u**	1p 1u	ubeb.	ubeb.	ubeb.	ubeb.	ubeb.
Jylland	Hjørring Amt	Sæsing, "Stenskrog Hammerværk"	1p 1u	1p 0u	enlig	ubeb.	(n) enlig	ubeb.	(n) 1p 0u	1p 0u	ubeb.	ubeb.
Jylland	Hjørring Amt	Tylstrup, "Gl. Neist"	++	1p 3u*	1p 0u	1p 3u	1p 3u	1p 3u	1p 3u	1p 0u	1p 4u	1p 3u
Jylland	Hjørring Amt	Vr. Hjermitslev, "Lemmergaard"	++	1p 0u**	1p 3u	1p 4u**	1p 4u	1p 3u	1p 4u	1p 2u	1p 4u	1p 0u*
Jylland	Hjørring Amt	Vraa Andelsmejeri	1p 0u	1p 2u	enlig	1p 2u	1p 0u	1p 1u	1p 0u	1p 2u	enlig	ubeb.
Jylland	Hjørring Amt	Øster Vraa, "Ormholt"	1p 5u	1p 3u*	1p 3u	1p 3u	1p 0u	enlig	1p 0u	enlig	1p 3u	1p 4u
Jylland	Thisted Amt	Fjerritslev, Vestergade 10 **										n1p 0u**
Jylland	Thisted Amt	Frostrup Kro	1p 2u	1p 4u	1p 3u	1p 2u	1p 4u	1p 4u	1p 3u	1p 4u	1p 4u	1p 0u*
Jylland	Thisted Amt	Nykøbing Mors, Realskole	1p 3u	1p 4u	enlig	1p 0u	1p 2u	1p 3u	1p 3u	1p 0u	1p 3u	1p 0u
Jylland	Thisted Amt	Sjorring, "Rosvang"	1p xu	ubeb.**	ubeb.**	ubeb.**	ubeb.	ubeb.	ubeb.	ubeb.	ubeb.	ubeb.
Jylland	Thisted Amt	Veslos, på telefonpæl	1p mu	1p 3u	enlig	1p 3u	1p 2u	1p 0u	1p 4u	1p 5u	1p 3u	1p 1u
Jylland	Thisted Amt	Vust, "Fjordgaarden"	1p 0u	1p 3u	1p 3u	1p 3u	1p 0u	ubeb.	ubeb.	ubeb.	ubeb.	ubeb.
Jylland	Aalborg Amt	Arden Kro **	++
Jylland	Aalborg Amt	Arden, jordmoder Kjær **		n ++**	?	?
Jylland	Aalborg Amt	Arden, "Willestrup"	1p 4u	1p 4u	1p 3u	1p 4u	1p 4u	1p 3u	1p 0u	1p 2u	1p 1u	1p 4u
Jylland	Aalborg Amt	Havbro Smedie **	1p 0u	enlig**
Jylland	Aalborg Amt	Havnø, hofjægerm. K. Juul	++	1p 3u	enlig	1p 0u	ubeb.	ubeb.	ubeb.	ubeb.	ubeb.	ubeb.
Jylland	Aalborg Amt	Haverslev, Lægeboligen	1p 0u	enlig*	1p 0u	ubeb.	ubeb.	ubeb.	V			
Jylland	Aalborg Amt	Hornum St. Købmandsgaarden				n 1p 0u*	1p 2u	1p 0u	1p 3u	1p 4u	enlig	enlig
Jylland	Aalborg Amt	Langholt Hovedgaard	++	1p 0u	enlig	ubeb.	ubeb.	ubeb.	ubeb.	(n) enlig*	ubeb.	ubeb.
Jylland	Aalborg Amt	Lindenborg Slot	1p 3u	1p 0u	1p 2u	1p 0u	1p 3u	1p 2u	ubeb.	ubeb.	ubeb.	ubeb.
Jylland	Aalborg Amt	Nørager Hotel	enlig	1p 0u	1p 2u	enlig	1p 3u	1p 2u	1p 2u	1p 0u	1p 0u	1p 3u
Jylland	Aalborg Amt	Nørlund, "Stiftelsen Nørlund"	1p 3u	1p 3u	1p 2u	1p 4u	1p 1u	1p 2u	1p 3u	1p 3u	1p 4u	1p 3u
Jylland	Aalborg Amt	Sulsted, "Sdr. Elkjær"	enlig	1p 0u*	enlig	1p 0u	ubeb.	ubeb.	ubeb.	ubeb.	ubeb.	V
Jylland	Aalborg Amt	Terndrup, bagerm. H. Toft				n 1p 0u	1p 3u
Jylland	Aalborg Amt	Terndrup Arresthuset						n 1p 2u	1p 2u	1p 0u	1p 3u	1p 4u
Jylland	Aalborg Amt	Vegger Smedien	++	1p 3u	1p 3u	1p 1u	1p 3u	1p 3u	1p 0u	1p 3u	1p 0u	1p 4u
Jylland	Aalborg Amt	Aars Maskinfabrik, S. Johs. Jensen	1p 3u	enlig	1p 0u	1p 0u	enlig	ubeb.	ubeb.
Jylland	Aalborg Amt	Aars Hotel								n 1p 1u*	enlig	enlig
Jylland	Aalborg Amt	Østrup, "Lerkenfeldt" **										n 1p 0u**
Jylland	Viborg Amt	Bustrup, "Optagelseshjem"	enlig	ubeb.*	ubeb.	ubeb.	ubeb.	ubeb.	ubeb.	(n) 1p 0u	1p 0u	ubeb.
Jylland	Viborg Amt	Dollerup Mølle	1p mu	enlig	enlig	1p 3u	1p 4u	1p 3u	1p 4u	1p 2u	1p 0u	1p 0u
Jylland	Viborg Amt	Fiskebæk, "Rønninggaard"	1p 4u	enlig	enlig	ubeb.
Jylland	Viborg Amt	Hem Maskinfabrik	enlig	1p 3u	1p 0u	enlig	1p 3u	1p 2u	1p 2u	1p 3u	1p 4u	1p 0u
Jylland	Viborg Amt	Højslev St. William Christensen	1p mu	1p 2u	1p 2u	1p 3u	1p 3u	1p 0u	1p 2u	1p 4u	enlig	1p 0u
Jylland	Viborg Amt	Jebjerg Skole **	1p 0u	enlig**	ubeb.**
Jylland	Viborg Amt	Kjellerup, Vestergade 9					?	n 1p 2u	1p 0u	enlig	ubeb.	ubeb.
Jylland	Viborg Amt	Kvorning, "Lovringgaard"	1p 4u	enlig	ubeb.	ubeb.
Jylland	Viborg Amt	Rejstrup, gdr. Kjeld Klith	1p 4u	1p 4u	1p 0u	ubeb.	ubeb.	ubeb.	ubeb.	ubeb.	ubeb.	ubeb.
Jylland	Viborg Amt	Rødding, "Sødal Hovedgaard"	1p 3u	1p 2u	1p 0u	1p 3u	1p 0u	1p 3u	1p 3u	1p 3u	enlig	ubeb.
Jylland	Viborg Amt	Sjorslev, "Aunsbjerg"	1p 4u	1p 3u	1p 1u	1p 2u	1p 2u	1p 3u	1p 0u	1p 0u	enlig	ubeb.
Jylland	Viborg Amt	Skive, Sallinggade 1A	1p 2u	1p 3u	1p 3u	1p 3u	1p 0u	1p 3u	1p 2u	1p 2u	1p 2u	1p 3u
Jylland	Viborg Amt	Skive, Sdr. Skole	1p 4u	1p 0u	enlig	enlig	1p 0u	1p 2u	ubeb.	ubeb.	ubeb.	ubeb.

Landsdel	Amt	Sted	1951	1952	1953	1954	1955	1956	1957	1958	1959	1960
Jylland	Viborg Amt	Skive, Gyro A/S	1p 4u	1p 0u	1p 3u	1p 4u	1p 4u	1p 2u	1p 2u	1p 4u	1p 4u	1p 3u
Jylland	Viborg Amt	Skive, Møllegade 2	enlig	enlig	enlig	1p 2u	ubeb.	ubeb.	ubeb.	ubeb.	ubeb.	ubeb.
Jylland	Viborg Amt	Skive, Reberbanen 5, gartner Jacobsen **	1p 3u	enlig**	ubeb.**
Jylland	Viborg Amt	Skjern Hovedgaard	enlig	ubeb.*	ubeb.	ubeb.
Jylland	Viborg Amt	Stoholm, Lundgaard Teglværk	1p 4u	1p 2u	1p 2u	1p 4u	1p 0u	1p 0u	ubeb.	(n) enlig	1p 0u	enlig
Jylland	Viborg Amt	Stoholm, konditor Bjarne Laursen	1p 4u	1p 4u	enlig	ubeb.	(n) 1p 3u	1p 0u	1p 4u	1p 3u	1p 3u	1p 0u
Jylland	Viborg Amt	Tjele Gods	?	?	?	?	1p 2u	1p 1u	enlig	enlig	1p 3u	1p 0u
Jylland	Viborg Amt	Vejrumbro, Jens P. Thorsen	enlig	enlig	ubeb.	ubeb.
Jylland	Viborg Amt	Vemming, sognef. gdr. N. S. Back **	enlig	enlig**	ubeb.**	ubeb.**	ubeb.**
Jylland	Viborg Amt	Viborg, Karnapgaarden	1p 3u	1p 4u	1p 2u	1p 4u	1p 3u	1p 0u	1p 3u	1p 2u	1p 4u	1p 3u
Jylland	Viborg Amt	Viborg, J.N.Kjærgaards Tømmerh, A/S	1p 3u	1p 5u	1p 3u	1p 0u	1p 2u	1p 0u	ubeb.	ubeb.	ubeb.	ubeb.
Jylland	Viborg Amt	Viborg, Stiftamtmandsbolig				n 1p 0u	ubeb.	ubeb.	ubeb.	ubeb.	ubeb.	ubeb.
Jylland	Viborg Amt	Aalestrup, "Jyden A/S"	1p 3u	1p 1u	1p 4u	1p 0u	1p 2u	1p 3u	1p 0u	1p 3u	1p 3u	1p 3u
Jylland	Viborg Amt	Aarup, Hammershøj, gdr. J. Pedersen	enlig	ubeb.*	ubeb.	ubeb.
Jylland	Randers Amt	Albæk, gdr. Jens Møller	1p 3u	1p 3u	enlig	1p 2u	1p 3u	enlig	1p 0u	enlig	enlig	1p 0u
Jylland	Randers Amt	Allingaaero, J. Graae Rasmussen	1p 3u	1p 2u	1p 2u	1p 2u	1p 2u	1p 4u	1p 4u	1p 4u	1p 3u	1p 3u
Jylland	Randers Amt	Bendstrup, Niels Pedersen			?	n1p 1u**	1p 3u	1p 0u	1p 2u	1p 0u	1p 0u	1p 3u
Jylland	Randers Amt	Enslev, Grenaa, gdr. Johan Slemming	1p 3u	1p 0u	ubeb.	ubeb.	(n) enlig	ubeb.	ubeb.	ubeb.	ubeb.	ubeb.
Jylland	Randers Amt	Gimnerup, "Gl. Dæmning"	enlig	ubeb.*	ubeb.*	..	ubeb.	ubeb.	ubeb.	ubeb.	ubeb.	ubeb.
Jylland	Randers Amt	Gjesing Præstegaard, pr. Auning **	1p 0u	ubeb.**	ubeb.**	ubeb.**	ubeb.**
Jylland	Randers Amt	Hadsten, Højskolegaarden	enlig	enlig	enlig	enlig	ubeb.	ubeb.	ubeb.	ubeb.	ubeb.	ubeb.
Jylland	Randers Amt	Hobro, Nordre Skole	1p 0u	1p 3u	1p 3u	enlig	1p 0u	1p 0u*	1p 0u	ubeb.	ubeb.	ubeb.
Jylland	Randers Amt	Hobro, 'Sparre- & Lånekasse'	1p 4u	1p 3u	enlig	1p 2u	1p 3u	1p 0u	1p 2u	1p 2u	1p 0u	1p 4u
Jylland	Randers Amt	Kondrup, Bjerregrav, gdr. N. Stenz	++	1p 3u	1p 2u	1p 0u	ubeb.	ubeb.	ubeb.	ubeb.	ubeb.	ubeb.
Jylland	Randers Amt	Krogsbæk, Mørke, gdr. Ejner Olsen	1p 3u	1p 0u	1p 0u	1p 2u	1p 3u	1p 2u	1p 2u	1p 2u	1p 2u	enlig
Jylland	Randers Amt	Kærby Mølle, gdr. Chr. Krog	1p 3u	1p 0u	ubeb.	ubeb.
Jylland	Randers Amt	Langå, "Ørumgaard"	++	1p 4u	1p 2u	1p 4u	1p 4u	1p 4u	1p 4u	1p 2u	1p 3u	1p 2u
Jylland	Randers Amt	Mejby, Hjortshøj, gdr. P. Mondrup	1p 4u	1p 2u	1p 0u	1p 3u	1p 2u	1p 0u	1p 4u	1p 2u	enlig	ubeb.
Jylland	Randers Amt	Randers, Kafferisteri	1p 2u	1p 3u	1p 2u	1p 3u	1p 3u	ubeb.	ubeb.	(n) 1p 0u	1p 3u	ubeb.
Jylland	Randers Amt	Randers, Helligåndshuset	ubeb.	ubeb.**	ubeb.**	ubeb.**	ubeb.	(n) 1p 2u	1p 3u	1p 2u	ubeb.	(n) 1p 0u
Jylland	Randers Amt	Randers, DSB Maskindepot	enlig	enlig	enlig	1p 1u	1p 0u	1p 0u	ubeb.	ubeb.	ubeb.	ubeb.
Jylland	Randers Amt	Randers, fabr. Scandia A/S	1p 3u	1p 3u	1p 0u	1p 4u	1p 2u	1p 2u	1p 2u	1p 3u	1p 2u	enlig
Jylland	Randers Amt	Ryomgaard, telefonpæl **	n enlig	ubeb.**
Jylland	Randers Amt	Sivested, "Ellegaard"	1p 0u	enlig	ubeb.	ubeb.	ubeb.**
Jylland	Randers Amt	Skarresø, gdr. V. Laursen	1p 2u	enlig	1p 0u	1p 3u	1p 0u	1p 3u	1p 2u	ubeb.	(n) enlig	ubeb.
Jylland	Randers Amt	Stenvad Brugsforening	1p 3u	1p 4u	1p 3u	1p 3u	1p 3u	1p 3u	1p 3u	1p 4u	1p 0u	1p 0u
Jylland	Randers Amt	Tørring, "Østergaard", gdr. Chr. Jensen **	enlig	ubeb.**
Jylland	Randers Amt	Vissing, "Toftegaard"	enlig	enlig	enlig	1p 0u	1p 0u	1p 0u	ubeb.	ubeb.	ubeb.	ubeb.
Jylland	Ringkøbing Amt	Bandsbøl, Hemmet, gdr. Milter Nielsen	++	1p 3u**	1p 3u**	1p 2u**	1p 0u	1p 0u	1p 0u	enlig	1p 1u	1p 3u
Jylland	Ringkøbing Amt	Bording, smed Tinus Jensen	1p 0u	1p 3u	1p 1u	1p 1u	enlig	ubeb.	(n) enlig	enlig	ubeb.	..
Jylland	Ringkøbing Amt	Bonnet, "Nr. Lundgaard"	++	1p 1u	1p 2u	1p 0u	1p 2u	1p 3u	1p 3u	1p 2u*	1p 3u	1p 0u
Jylland	Ringkøbing Amt	Borris, Anders Olsen / Kirkeby Nielsen **	++	1p 3u**	?	?	?	?	?	?	?	1p 4u**
Jylland	Ringkøbing Amt	Bækmarksbro, smedem. Chr. Jepsen	1p 0u	1p 0u	ubeb.	(n) enlig	1p 0u	1p 0u	1p 1u	enlig	enlig	enlig
Jylland	Ringkøbing Amt	Bøvlingbjerg, slagter S. P. Kold **	1p xu	V **								
Jylland	Ringkøbing Amt	Bøvlingbjerg Apotek		n 1p 4u	1p 0u	1p 3u	1p 0u	1p 3u	1p 0u	1p 0u	1p 2u	1p 0u
Jylland	Ringkøbing Amt	Faare Brugsforening	1p 5u	1p 0u	1p 3u	1p 5u	1p 3u	1p 0u	enlig	enlig	enlig	ubeb.
Jylland	Ringkøbing Amt	Hee Brugsforening	1p 3u	1p 3u	enlig	1p 2u	1p 3u	1p 0u	enlig	enlig	1p 0u	ubeb.
Jylland	Ringkøbing Amt	Herning, Poulsghede 5								n 1p 0u	1p 0u	1p 0u
Jylland	Ringkøbing Amt	Herning, smed M. K. Nielsen	enlig	enlig**	enlig**	1p 3u**	1p 3u	1p 0u	1p 4u	1p 0u	1p 4u	1p 0u
Jylland	Ringkøbing Amt	Holstebro Bank A/S	1p 5u	1p 2u	1p 1u	1p 4u	ubeb. **	V **				
Jylland	Ringkøbing Amt	Holstebro Rådhus/Arresthuset	1p 5u	1p 3u	1p 2u	1p 4u	1p 3u	ubeb.	ubeb.	ubeb.	ubeb.	V
Jylland	Ringkøbing Amt	Holstebro, Østergade 4 (gl. Posthus)					n 1p 1u	1p 2u	1p 0u	1p 0u	1p 3u	1p 0u
Jylland	Ringkøbing Amt	Ikast Præstegaard	1p mu	1p 3u	1p 0u	1p 4u	1p 3u	1p 3u	1p 2u	1p 3u	enlig	1p 0u
Jylland	Ringkøbing Amt	Kibæk, telefonpæl	enlig	enlig	enlig	enlig	1p 2u	1p 2u	enlig	1p 0u	enlig	enlig
Jylland	Ringkøbing Amt	Kloster, Holmsland, Sofus Nielsen **	1p 4u	?
Jylland	Ringkøbing Amt	Lem St, Nørregade 2, slagter H. Brink	1p 4u	1p 1u	1p 3u	1p 0u	enlig	1p 2u	1p 0u	1p 0u	enlig	1p 0u
Jylland	Ringkøbing Amt	Lemvig, "Vasegaarden"	1p 3u	1p 3u	enlig	1p 0u	enlig	ubeb.	ubeb.	(n) 1p 2u	1p 1u	1p 4u
Jylland	Ringkøbing Amt	Lønborg, køb. Johs. Husted	1p 4u	1p 4u*	1p 3u	1p 2u	1p 1u	1p 2u	1p 0u	1p 1u	1p 0u	1p 0u
Jylland	Ringkøbing Amt	Nees, "Ulfund"	1p 3u	1p 2u	1p 3u	1p 0u	1p 0u	ubeb.	ubeb.	ubeb.	ubeb.	ubeb.
Jylland	Ringkøbing Amt	Nr. Bork, udd. J. Haugstrup	n 1p 0u	1p 0u	1p 0u	1p 0u	1p 1u	enlig	enlig	enlig	enlig	enlig
Jylland	Ringkøbing Amt	Ramme, tømrem. P. Andreasen	1p 4u	1p 4u	1p 2u	1p 0u	1p 3u	1p 3u	1p 0u	ubeb.	ubeb.	ubeb.
Jylland	Ringkøbing Amt	Ringkøbing, Kreditforening	ubeb.	?	?	?	enlig	1p 0u	1p 3u	1p 4u	1p 0u	1p 0u
Jylland	Ringkøbing Amt	Ringkøbing, "Rindumgaard"	1p 4u	1p 4u	1p 2u	1p 4u	1p 2u	1p 3u	1p 3u	1p 2u	1p 2u	1p 0u
Jylland	Ringkøbing Amt	Skarrild, "Hesselvig Enggaard"	++	1p 4u	1p 3u	1p 3u	ubeb.	(n) enlig	ubeb.	ubeb.	ubeb.	ubeb.
Jylland	Ringkøbing Amt	Skjern, Elektricetværk	n 1p 0u	1p 2u	1p 2u	1p 3u	1p 4u*	1p 0u	1p 0u	1p 0u	ubeb.	ubeb.
Jylland	Ringkøbing Amt	Skjern, maskinfabr. "Herborg"	1p 4u	1p 0u	1p 2u	1p 0u	1p 0u	1p 0u	ubeb.	(n) 1p 0u	1p 0u	ubeb.

Landsdel Amt		Sted	1951	1952	1953	1954	1955	1956	1957	1958	1959	1960
Jylland	Ringkøbing Amt	Skjern, købm. Finderup Bagger Jensen	1p 3u	1p 3u	1p 0u	1p 4u	1p 0u	1p 0u	enlig	1p 3u	1p 0u	1p 0u
Jylland	Ringkøbing Amt	Skjern, Sparrekasse **		n1p 0u**	ubeb.**	ubeb.**
Jylland	Ringkøbing Amt	Skjern, installatør H. Rønne				n 1p 4u	ubeb.	ubeb.	ubeb.	ubeb.	ubeb.	ubeb.
Jylland	Ringkøbing Amt	Skjern, Bydelen Amager, Vestergade 7 **			?	?	n1p2u**	++ **	++ **	1p xu**
Jylland	Ringkøbing Amt	Skjern, Søndergade 8 (Skolegade)**					n1p 1u**	++ **	++ **	1p 2u **	++ **	++ **
Jylland	Ringkøbing Amt	Skjern Station	1p 4u	1p 4u	1p 3u	1p 4u	1p 0u	1p 3u	1p 5u	1p 0u	1p 3u	1p 3u
Jylland	Ringkøbing Amt	Stadil, gdr. Harry Andersen	1p 3u	1p 0u	ubeb.*	ubeb.	ubeb.	ubeb.	ubeb.	ubeb.	ubeb.	ubeb.
Jylland	Ringkøbing Amt	Langkjær, Stauning, L. Hansen Høj	enlig	enlig	1p 0u	enlig	1p 0u	enlig	1p 0u	ubeb.	ubeb.	ubeb.
Jylland	Ringkøbing Amt	Struer, Torvet									n 1p 0u	ubeb.
Jylland	Ringkøbing Amt	Sunds Tømmerlager **	enlig	ubeb. **
Jylland	Ringkøbing Amt	Sdr. Bork Præstegaard	1p 4u	1p 5u	1p 0u	1p 4u	1p 2u	1p 2u	1p 0u	1p 4u	enlig	ubeb.
Jylland	Ringkøbing Amt	Sdr. Nissum Brugsforening	+	enlig	1p 2u	1p 2u	enlig	ubeb. (n)	1p 0u	1p 3u	1p 0u	1p 3u
Jylland	Ringkøbing Amt	Tarm Apotek	1p 3u	1p 3u	1p 1u	1p 3u	1p 0u	1p 0u	1p 0u	1p 0u	1p 4u	1p 0u
Jylland	Ringkøbing Amt	Tarm, telefonpæl på Skjernvej				n 1p 1u *	1p 0u **	1p 1u **	1p 3u **	1p 0u **	1p 0u **	ubeb. **
Jylland	Ringkøbing Amt	Tarm, H. Sønderby & Co.	n 1p 0u	ubeb. **	ubeb. **	ubeb. **	ubeb.	ubeb.	ubeb.	ubeb.	ubeb.	ubeb.
Jylland	Ringkøbing Amt	Tim St. install. Jens H. Slots	1p 5u	1p 4u	1p 3u	1p 3u	1p 2u	1p 0u	ubeb.	ubeb.	V *	
Jylland	Ringkøbing Amt	Tim St. Peder Kamp Jensen, telefonpæl						n 1p xu **	1p xu **	1p xu **	1p xu **	1p 0u
Jylland	Ringkøbing Amt	Ulfborg, "Pallisbjerg", Staby	1p 4u	1p 3u	1p 0u	1p 2u	1p 0u	1p 0u	enlig	1p 2u	1p 0u	1p 0u
Jylland	Ringkøbing Amt	Ulfborg, Bageriskorsten	++	1p 4u	1p 2u	1p 3u	1p 4u	1p 0u	1p 2u	1p 3u	1p 0u	1p 4u
Jylland	Ringkøbing Amt	Ulfborg Kirkeby, telefonpæl	?	1p 0u	enlig	enlig	?
Jylland	Ringkøbing Amt	Vedersø Købmandsgaard	1p 0u	1p 3u*	1p 4u	1p 4u	1p 2u	1p 3u	1p 3u	1p 1u	1p 3u	1p 3u
Jylland	Ringkøbing Amt	Velling, Andelsmejeriet "Fjordlyst"	enlig	enlig*	enlig	1p 0u	enlig	ubeb.	ubeb.	ubeb.	ubeb.	ubeb.
Jylland	Ringkøbing Amt	Vemb, dr. Løve **	n 1p 0u	ubeb. **
Jylland	Ringkøbing Amt	Vemb Gæstgivergaard	1p 5u	1p 3u	1p 0u	1p 0u	1p 5u	1p 4u	1p 1u	1p 1u	1p 3u	1p 4u
Jylland	Ringkøbing Amt	Vildbjerg, købm. Th. Lillelund	?	1p 0u	1p 0u	ubeb.	ubeb.	ubeb.	ubeb.	ubeb.	ubeb.	ubeb.
Jylland	Ringkøbing Amt	Vinderup, Trælasthandel	enlig	enlig	enlig	enlig	enlig*	enlig*	1p 0u	1p 2u	1p mu	1p 2u
Jylland	Ringkøbing Amt	Vostrup Brugsforening	1p 4u	1p 2u	1p 4u	1p 3u	1p 0u	1p 0u	1p 0u	1p 0u	1p 0u	ubeb.
Jylland	Ringkøbing Amt	Aadum, "Lykkegaard", Odderup	n 1p 4u	1p 3u	1p 3u*	ubeb.	ubeb.	V				
Jylland	Aarhus Amt	Brabrand, "Gjellerupgaard"	1p 5u	1p 2u	1p 3u	1p 3u	1p 2u	1p 2u	1p 4u	1p 4u	1p 4u	1p 0u
Jylland	Aarhus Amt	Lading, "Lyngballegaard"	1p 3u	1p 3u	1p 0u	1p 5u	1p 0u	enlig	1p 0u	enlig	enlig	1p 0u
Jylland	Aarhus Amt	Mundelstrup, gdr. Jens Rasmussen	?	?	?	?	1p 0u	1p 0u	1p 2u	enlig	1p 0u	1p 0u
Jylland	Skanderborg Amt	Blegind Præstegaard	1p 4u	1p 5u	1p 0u	1p 4u	1p 4u	1p 1u	1p 2u	1p 3u	1p 3u	enlig
Jylland	Skanderborg Amt	Brædstrup, "Vaabensholm"	?	?	?	?	1p 3u	1p 4u	1p 4u	1p 3u	1p 1u	1p 3u
Jylland	Skanderborg Amt	Horsens, "Mosegaard", Torsted	1p 3u	1p 3u	1p 0u	1p 0u	ubeb.**	ubeb.**	ubeb.**	..	ubeb.**	..
Jylland	Skanderborg Amt	Klovborg, "Mattrup"	?	?	?	1p 4u	1p 3u	1p 1u	1p 0u	1p 3u	1p 4u	1p 1u
Jylland	Skanderborg Amt	Silkeborg, Østergade 13	enlig	1p 0u**	ubeb.**	ubeb.**	(n) 1p 3u	1p 4u	ubeb.	ubeb.	ubeb.	ubeb.
Jylland	Skanderborg Amt	Silkeborg, Forsamlingsbygning	1p 4u	1p 4u	1p 1u	1p 3u	1p 1u	ubeb.*	ubeb.	ubeb.	ubeb.	ubeb.
Jylland	Skanderborg Amt	Silkeborg, Bøgild Teglværk	++	++ **	++ **	++ **	1p 0u	1p 3u	1p 0u	1p 0u	enlig	ubeb.
Jylland	Skanderborg Amt	Skanderborg, "Nissumgaard"	++	1p 4u**	++ **	1p 2u**	1p 0u	1p 4u	1p 0u	1p 0u	enlig	enlig
Jylland	Skanderborg Amt	Slagballe, "Rodvigsballe"	++	1p 3u	1p 0u*	1p 1u	1p 4u	1p 4u	1p 3u	1p 0u	enlig	1p 0u
Jylland	Skanderborg Amt	Stilling St. "Køllen"					n 1p 0u	1p 0u	ubeb.	ubeb.	V	
Jylland	Skanderborg Amt	Tørring, "Stougaard Hovedgaard"	++	1p 2u	1p 0u	1p 2u	1p 3u	1p 0u	1p 3u	1p 3u	1p 0u	ubeb.
Jylland	Skanderborg Amt	Voldby, "Haldagergaard"	1p 4u	1p 4u	ubeb.	(n) enlig	ubeb.	ubeb.	ubeb.	(n) enlig	ubeb.*	ubeb.
Jylland	Vejle Amt	Bredal, "Enggaarden"	++	1p 4u	1p 0u	1p 4u	1p 4u	1p 4u	1p 0u	1p 0u	1p3u	1p 2u
Jylland	Vejle Amt	Braaskov, gartner Berthelsen	enlig	enlig*	enlig	ubeb.	ubeb.	ubeb.	ubeb.
Jylland	Vejle Amt	Fovslet, "Kransbjerggaard"	1p 2u	1p 3u*	1p 0u	ubeb.	ubeb.	ubeb.	ubeb.	ubeb.	ubeb.	ubeb.
Jylland	Vejle Amt	Fovslet, "Langbjerggaard"				?	n 1p 2u	1p 0u	ubeb.	ubeb.	ubeb.	ubeb.
Jylland	Vejle Amt	Fredericia, "Rugballegaard" **	++	++ **	1p 3u**	1p mu**	?
Jylland	Vejle Amt	Hatting, "Nedermølle"	1p xu	enlig	ubeb.	ubeb.	..	ubeb.**	ubeb.**
Jylland	Vejle Amt	Hatting, "Østerhov"	1p 0u	1p 3u	enlig	1p 2u	1p 3u	1p 0u	1p 2u	enlig	ubeb.	ubeb.
Jylland	Vejle Amt	Hedensted, "Constantia Avlsgaard"	1p 0u	1p 2u	enlig*	1p 0u	enlig	1p 0u	1p 2u	1p 3u	1p 2u	1p 1u
Jylland	Vejle Amt	Herslev, "Haastrupgaard"	1p 3u	1p 3u	enlig	1p 0u	1p 0u**	ubeb.**	ubeb.**	..	ubeb.**	..
Jylland	Vejle Amt	Jelling, "Haughus"	enlig	enlig	1p 0u	1p 3u	1p 0u	1p 3u	1p 0u	1p 0u	1p 0u	1p 0u**
Jylland	Vejle Amt	Jelling, "Faarupgaard"			++ **	++ **	1p 4u	1p 4u	1p 3u	1p 0u	1p 3u	1p 3u
Jylland	Vejle Amt	Kerlev, "Jerlevgaard"				n 1p 0u	ubeb.	ubeb.	ubeb.	ubeb.	V	
Jylland	Vejle Amt	Knabberup, "Voldgaard"	1p 0u	enlig	ubeb.	ubeb.	..	ubeb.**
Jylland	Vejle Amt	Kvak Mølle	1p xu	1p 5u	ubeb.	(n) 1p 0u	ubeb.	(n) 1p 0u	1p 1u	1p 0u	1p 0u	ubeb.
Jylland	Vejle Amt	Pjedsted, "Gammeleje"	++	1p 4u	1p 0u	1p 4u	1p 0u	1p 0u	1p 3u	1p 0u	1p 4u	1p 2u
Jylland	Vejle Amt	Stenderup, "Duelund"; Spettrup	1p 4u	1p 2u	1p 0u	1p 0u	1p 3u	1p 2u	1p 2u	1p 2u	1p 2u	1p 0u
Jylland	Vejle Amt	Stoustrup, "Stoustrupgaard"	++	1p 3u	enlig	ubeb.	ubeb.	ubeb.	(n) 1p 0u	ubeb.	ubeb.	ubeb.
Jylland	Vejle Amt	Taps, "Damgaardsminde"	enlig	enlig	enlig	ubeb.	ubeb.	ubeb.	ubeb.	ubeb.	ubeb.	ubeb.
Jylland	Vejle Amt	Taulov, "Landerupgaard"	1p 3u	1p 4u	1p 3u	1p 3u	1p 0u	1p 2u	1p 1u	1p 2u	1p 3u	1p 3u
Jylland	Vejle Amt	Ulkjær, Lindved, gdr. J. Sørensen **	1p 2u	++ **	++ **	++ **	++ **	1p 1u**	?	?	?	?
Jylland	Vejle Amt	Viuf, "Blaakærgaard"					n 1p 0u	1p 0u	1p 0u**	ubeb.	ubeb.	ubeb.
Jylland	Vejle Amt	Ødis-Bramdrup, "Bramdrupgaard"	1p 3u	1p 3u	1p 2u	1p 3u	1p 0u*	1p 0u	1p 0u	1p 4u	enlig	enlig
Jylland	Vejle Amt	Ødis, "Enggaard"	1p 0u	1p 0u	enlig	ubeb.	(n) 1p 0u	enlig	1p 2u	1p 2u	1p 2u	1p 0u

Landsdel Amt		Sted	1951	1952	1953	1954	1955	1956	1957	1958	1959	1960
Jylland	Vejle Amt	Ødsted Præstegaard							n 1p 2u	1p 0u	enlig	ubeb.
Jylland	Vejle Amt	Ølholm "Hvolgaard"	?	?	?	?	?	1p 3u	1p 0u	1p 3u	1p 2u	enlig
Jylland	Vejle Amt	Ø. Starup, Johs. Krag	1p 3u	1p 4u	1p 2u	1p 3u	1p 4u	1p 2u	1p 2u	1p 3u	1p 3u	1p 2u
Jylland	Vejle Amt	Aagaard, gartner E. Stenslunde	enlig	enlig	enlig	enlig	enlig	ubeb.	(n) enlig*	ubeb.	ubeb.	ubeb.
Jylland	Vejle Amt	Aastorp, Jens P. Damgaard	1p 3u	1p 3u	1p 3u	1p 3u	V	(n) 1p 0u	1p 1u	1p 1u	enlig	ubeb.
Jylland	Vejle Amt	Aastorp, "Hørgaard" **					n1p 2u**	ubeb. **	ubeb. **
Jylland	Ribe Amt	Alslev Skole **					n1p 4u**	1p 4u**	1p 4u**	1p 4u**	1p 4u**	1p 4u**
Jylland	Ribe Amt	Askov, gdr. O. Søndergaard Jensen			?	n 1p 2u	1p 3u	1p 0u	1p 3u	ubeb.	ubeb.	ubeb.
Jylland	Ribe Amt	Bastrup, "Bastrupgaard" (Vamdrup) **	enlig	enlig**	enlig**	ubeb.**
Jylland	Ribe Amt	Bramminge, Storegade 39	1p 3u	1p 2u	enlig	1p 3u	ubeb.	n 1p 0u	1p 3u	1p 2u	1p 0u	ubeb.*
Jylland	Ribe Amt	Bramminge, Ægexport	1p 0u	enlig	1p 0u	ubeb.	ubeb.	ubeb.	ubeb.	ubeb.	ubeb.	ubeb.
Jylland	Ribe Amt	Bramminge, Nørregade *										n 1p 0u*
Jylland	Ribe Amt	Brørup, postm. Fensborg	enlig	1p 0u	enlig	enlig	+ **	enlig	1p 2u	1p 0u	1p 3u	enlig
Jylland	Ribe Amt	Esbjerg Posthus	1p 0u	1p 3u	1p 2u	1p 3u	1p 1u	1p 0u	1p 0u	1p 2u	1p 1u	1p 2u
Jylland	Ribe Amt	Gejsing, Lunderskov, B. K. Poulsen	1p 3u	1p 4u	1p 0u	ubeb.	(n) 1p 0u	1p 0u	enlig*	enlig	enlig	enlig
Jylland	Ribe Amt	Gesten, "Villesholm"	enlig	ubeb.*	(n) 1p 0u	1p 0u	1p 1u	1p 2u*	1p 5u	1p 3u	1p 4u	1p 0u
Jylland	Ribe Amt	Gredstedbro Station	1p 3u	1p 3u	1p 3u	1p 3u	1p 3u	1p 2u	1p 2u	1p 3u	1p 4u	1p 2u
Jylland	Ribe Amt	Grindsted Kirke	n 1p 3u	1p 0u	1p 0u	1p 0u	ubeb.	ubeb.	ubeb.	ubeb.	(n) 1p 0u	1p 3u
Jylland	Ribe Amt	Gørding, "Gørdinglund" **	1p 0u	ubeb. **	ubeb. **
Jylland	Ribe Amt	Gørding, Nørregade 11	enlig	enlig	enlig	ubeb.	ubeb.	ubeb.	ubeb.	ubeb.	ubeb.	ubeb.
Jylland	Ribe Amt	Gørding, Tværgade 13		n 1p 4u	enlig	1p 0u	1p 2u	1p 0u	1p 0u	1p 0u	1p 0u	ubeb.
Jylland	Ribe Amt	Hjarup Kirke	1p 3u	1p 1u*	1p 2u	1p 2u	1p 2u	1p 0u*	1p 2u	1p 0u	1p 0u	1p 1u
Jylland	Ribe Amt	Holsted Brugsforening	1p 3u	1p 2u	1p 4u	1p 5u	ubeb. **	ubeb. **
Jylland	Ribe Amt	Holsted, Nørregade 6, telefonpæl					n 1p 0u	1p 3u	1p 2u	1p 5u	1p 4u	1p 1u
Jylland	Ribe Amt	Hunderup, gdr. Jens P. Jensen	1p 0u	enlig	enlig	ubeb.	ubeb.	ubeb.	ubeb.	ubeb.	ubeb.	ubeb.
Jylland	Ribe Amt	Hunderup, gartner S. Josefsen **	n 1p 0u	ubeb. **	ubeb. **
Jylland	Ribe Amt	Hyllerslev, Regner B. Ulriksen	++	++ **	++ **	++ **	1p 0u	ubeb.	ubeb.	ubeb.	ubeb.	ubeb.
Jylland	Ribe Amt	Hviding St. Statshospital							n enlig	1p 0u	1p 0u	ubeb.
Jylland	Ribe Amt	L. Andst, "Damsvadgaard"	++	1p 1u	1p 4u	1p 5u	1p 2u	1p 0u	1p 0u	1p 0u	ubeb.	ubeb.
Jylland	Ribe Amt	Maltbæk, "Engvangsgaard"	1p 4u	1p 2u	1p 0u	1p 3u	1p 3u	1p 3u	1p 3u	1p 2u	1p 3u	1p 3u
Jylland	Ribe Amt	"Nielsbygaard", gdr. P. Øllgaard	enlig	enlig	enlig	ubeb.
Jylland	Ribe Amt	Nr. Nebel, isenkr. J. S. Kristensen	enlig	1p 2u	enlig	enlig	enlig	ubeb.	ubeb.	ubeb.	ubeb.	ubeb.
Jylland	Ribe Amt	Outrup, "Løftgaard"	1p 3u	1p 4u	enlig	1p 0u*	1p 2u	1p 2u	enlig	1p 0u	enlig	1p 0u
Jylland	Ribe Amt	Ribe, Fiskergade 2 **	1p 0u	ubeb. **	ubeb. **	ubeb. **
Jylland	Ribe Amt	Ribe, Friboliger, Skolegade 1 **	enlig	ubeb. **	ubeb. **	ubeb. **
Jylland	Ribe Amt	Ribe, Kunstmuseum	1p 3u	1p 3u	1p 2u	1p 4u	1p 3u	1p 3u*	1p 3u	1p 0u	1p 0u	ubeb.
Jylland	Ribe Amt	Ribe, tømrer K. Daugaard Peters	enlig	enlig	enlig	ubeb.	(n) enlig	ubeb.	ubeb.	ubeb.
Jylland	Ribe Amt	Ribe, Quedens	1p 2u	1p 3u	1p 2u	1p 3u	1p 3u	1p 0u	1p 3u	1p 3u	1p 0u	1p 0u
Jylland	Ribe Amt	Ribe, gl. Rådhus	1p 4u	1p 4u	1p 3u	1p 3u	1p 3u	1p 3u	1p 0u	1p 3u	1p 0u	1p 3u
Jylland	Ribe Amt	Ribe, Gl. Stiftstidende	1p 4u	1p 4u	1p 3u	1p 2u	1p 3u	1p 2u	1p 0u	1p 2u*	1p 2u	1p 0u
Jylland	Ribe Amt	Ribe, læge Svith **	enlig	ubeb. **	ubeb. **	ubeb. **
Jylland	Ribe Amt	Ribe, Tvedgade 11	1p 2u	1p 4u	enlig	ubeb.	ubeb.	ubeb.	(n) 1p 0u	1p 2u	1p 3u	1p 3u
Jylland	Ribe Amt	Ribe, Vandrehjem, Graabrødregade 7 **	enlig
Jylland	Ribe Amt	Seem, Ribe, gdr. Poul Poulsen	1p 4u	1p 5u	1p 3u	1p 3u	1p 0u	1p 1u	1p 3u	1p 3u	1p 3u	1p 2u
Jylland	Ribe Amt	Skanderup Skole	enlig	enlig	enlig	enlig*	1p 2u	1p 1u	1p 0u	1p 1u	ubeb.	ubeb.
Jylland	Ribe Amt	St. Andst, "Glibstrupgaard"	enlig	enlig	1p 0u	ubeb.	(n) 1p 0u	ubeb.	ubeb.	V		
Jylland	Ribe Amt	Sædding, Nr. Nebel, "Agergaard"	1p 5u	1p 3u	1p 3u	1p 3u	1p 3u	1p 2u	1p 4u	1p 3u	1p 0u	ubeb.
Jylland	Ribe Amt	Skallebæk, N. Nørgaard**										n enlig**
Jylland	Ribe Amt	Sønderriis, Esbjerg, N. C. Bruhn								n 1p 0u	1p 0u	ubeb.
Jylland	Ribe Amt	Tobøl, "Tobølgaard", gdr. P. Espensen	1p 3u	1p 3u	enlig	1p 4u	1p 0u	1p 0u	1p 1u*	1p 0u	1p 0u	1p 0u
Jylland	Ribe Amt	Varde, Varde Bank A/S									n 1p 0u	1p 0u
Jylland	Ribe Amt	Varde, Brogade 6, J. Torpegaard	1p 4u	1p 1u	1p 3u	1p 4u	1p 5u	1p 0u	1p 4u	1p 3u	1p 3u	1p 0u
Jylland	Ribe Amt	Varming, "Vestergaard", gdr. N. Nørgaard	ubeb.	n enlig**	ubeb.**	ubeb.**	?	1p 1u	ubeb.	(n) enlig	enlig	ubeb.
Jylland	Ribe Amt	Vejen, "Baungard"	1p 5u	1p 3u	1p 3u	1p 0u	1p 0u	1p 0u	enlig	enlig	ubeb.	ubeb.
Jylland	Ribe Amt	Ølgod, snedker Joensen **	1p 0u	ubeb. **
Jylland	Haderslev Amt	Abildskær, Harreby, Andreas Hansen	1p 4u	1p 3u	enlig	ubeb.	ubeb.	ubeb.	ubeb.	ubeb.	V	..
Jylland	Haderslev Amt	Agerskov Kro **	enlig	ubeb. **	ubeb. **	ubeb. **
Jylland	Haderslev Amt	Allerup, gdr. Jens Thyssen	enlig	enlig	enlig	enlig	ubeb.	V				
Jylland	Haderslev Amt	Arnum Smedie	1p 1u	1p 4u	1p 3u	1p 4u	1p 3u**	1p 3u	1p 3u	1p 2u*	1p 2u	1p 2u
Jylland	Haderslev Amt	Bevtoft, gdr. J. Calløe	1p 5u	1p 4u	enlig	1p 2u	1p 2u	1p 3u	1p 0u	1p 4u	1p 4u	1p 2u
Jylland	Haderslev Amt	Bovlund, gdr. Troels Refslund Poulsen	1p 2u	1p 3u	enlig	ubeb.	ubeb.	ubeb.	ubeb.	ubeb.	ubeb.	ubeb.
Jylland	Haderslev Amt	Branderup (Refslund), Peter Kjærgaard	++	1p 3u	enlig	enlig	ubeb. **	ubeb. **
Jylland	Haderslev Amt	Brørstrup, "Søndervang", gdr. P. Ravn	ubeb.	(n) enlig	1p 0u*	1p 0u	1p 4u	1p 3u	1p 0u	1p 2u	ubeb.	ubeb.
Jylland	Haderslev Amt	Bæk, Vonsbæk, "Kyllesminde"	1p 3u	1p 5u	1p 1u	1p 4u	1p 2u	1p 1u	1p 0u	ubeb.	ubeb.	ubeb.
Jylland	Haderslev Amt	Errested, Caspersen **	enlig	ubeb. **	ubeb. **	ubeb. **
Jylland	Haderslev Amt	Farris, "Sottrup", prop. F. Christensen	..	ubeb. **	?	?	1p mu**	1p 2u	1p 0u	1p 2u	1p 0u	ubeb.

Landsdel Amt		Sted	1951	1952	1953	1954	1955	1956	1957	1958	1959	1960
Jylland	Haderslev Amt	Favervraa, Thomsen **	enlig	ubeb.**	ubeb.**
Jylland	Haderslev Amt	Foldingbro, "Aagaard"	++	++**	++**	++**	1p 2u	1p 0u	1p 3u	1p 4u	1p 4u	1p 0u
Jylland	Haderslev Amt	Gabøl, "Brønlund"	1p 5u	enlig	ubeb.	ubeb.	ubeb.**	ubeb.**
Jylland	Haderslev Amt	Gabøl, "Haugaard"	1p 0u	1p 4u	1p 2u	1p 4u	1p 2u	1p 0u	1p 4u	1p 3u	1p 0u	1p 2u
Jylland	Haderslev Amt	Gram, Elektricitetsværk	1p 4u	1p 3u	1p 4u	1p 0u	1p 3u	1p 2u*	1p 2u	1p 3u	1p 2u*	1p 0u
Jylland	Haderslev Amt	Gram, Borger & Realskole							n 1p 2u	1p 0u*	1p 2u	1p 1u
Jylland	Haderslev Amt	Hoptrup, "Enghavegaard"	1p 5u	1p 4u	1p 0u	1p 3u	1p 3u	1p 0u	enlig	enlig	enlig	ubeb.
Jylland	Haderslev Amt	Høgelund, O. Jerstal, gdr. E. Enemark	1p 2u	1p 3u	1p 2u	1p 2u	1p 3u	1p 0u	1p 0u	1p 0u	enlig	enlig
Jylland	Haderslev Amt	Jels, "Frømjagaard"	?	ubeb.**	(n) 1p 0u	ubeb.	(n) enlig	ubeb.	ubeb.
Jylland	Haderslev Amt	Kastvraa, "Damgaard" **	enlig	ubeb.**
Jylland	Haderslev Amt	Kastvraa, gdr. Niels Pedersen	n 1p 0u	1p 3u	1p 4u	1p 3u	1p 3u**	1p 2u	1p 1u**	1p 0u**	enlig**	+ **
Jylland	Haderslev Amt	Københoved, "Bejstrupgaard"	1p 0u	1p 0u	ubeb.	ubeb.	ubeb.	ubeb.	ubeb.	ubeb.	ubeb.	ubeb.
Jylland	Haderslev Amt	Linttrup, gdr. Bertel Hansen **	enlig	ubeb.**	enlig**	ubeb.**
Jylland	Haderslev Amt	Magstrup Præstegaard	n	ubeb.**	ubeb.**	n enlig**	1p 0u**	1p 1u	1p 1u	1p 1u	1p 0u	enlig*
Jylland	Haderslev Amt	Magstrup, gdr. Sophus Loholm	1p 2u	1p 0u**	enlig**	ubeb.**	(n) 1p 0u	ubeb.	ubeb.	ubeb.	ubeb.	ubeb.
Jylland	Haderslev Amt	Marstrup, "Kalmargaard"	++	1p 3u	1p 2u	1p 3u	1p 2u	1p 3u	1p 2u	1p 0u	1p 3u	1p 0u
Jylland	Haderslev Amt	Over Lerte, "Lindelygaard"	1p 4u	1p 2u	1p 3u	1p 2u	1p 2u	1p 3u	1p 2u	1p 2u	1p 3u	1p 0u
Jylland	Haderslev Amt	Rangstrup, vognm. Carsten Andersen						n 1p 0u	1p 0u*	1p 0u	1p 3u	enlig
Jylland	Haderslev Amt	Rangstrupgaarde, gdr. Peter Bossen				n 1p 0u	1p 0u	enlig	ubeb.	ubeb.	ubeb.	ubeb.
Jylland	Haderslev Amt	Rundbjerg, K. Nissen	enlig	enlig	enlig	ubeb. n	1p 0u**	1p 0u**	enlig**	?
Jylland	Haderslev Amt	Rurup, gdr. Anders D. Hørlück	1p 2u	1p 2u	1p 0u	1p 2u	1p 0u*	1p 0u	1p 0u	ubeb.	ubeb.	ubeb.
Jylland	Haderslev Amt	Rødding, købm. Calfach									n 1p 0u	1p 0u
Jylland	Haderslev Amt	Rødding, "Østerbygaard"	ubeb.	(n) enlig	1p 0u	1p 3u	1p 0u	1p 0u	1p 3u	enlig	enlig	ubeb.
Jylland	Haderslev Amt	Simmersted, "Olufsminde"	1p 2u	1p 4u	1p 0u	1p 3u	1p 3u	1p 3u	1p 0u	ubeb.	ubeb.	ubeb.
Jylland	Haderslev Amt	Skodborg, Hans Festersen	1p 2u	1p 4u	1p 0u	1p 3u	1p 0u	1p 1u	ubeb.	ubeb.	ubeb.	ubeb.
Jylland	Haderslev Amt	Skodborg, smedem. L. P. Lauritzen							n 1p 0u	1p 0u	ubeb.	(n) 1p 0u
Jylland	Haderslev Amt	Skodborg, "Aarupgaard"	1p 4u	enlig	enlig	1p 0u	enlig	ubeb.	ubeb.	ubeb.	ubeb.	ubeb.
Jylland	Haderslev Amt	Skovby, gdr. Th. Brink / Peter Jessen				n 1p 0u	1p mu**	1p 0u**	1p 2u**	1p 2u**	1p 3u	1p 2u
Jylland	Haderslev Amt	Skudstrup, Ove Roed	1p 3u	1p 0u	ubeb.**	ubeb.**	ubeb.	ubeb.	ubeb.	V		
Jylland	Haderslev Amt	Skudstrup, telefonpæl			n 1p 0u	1p 0u	1p 4u*	1p 0u	1p 3u	1p 0u	1p 3u	1p 1u
Jylland	Haderslev Amt	Sommersted, "Lindegaard"	1p 3u	1p 3u	1p 2u	1p 3u	1p 3u	1p 0u	1p 2u	1p 2u	enlig	1p 0u
Jylland	Haderslev Amt	Stenderup, Rødding, gdr. C.Christensen				n 1p 0u	1p 0u	1p 0u	1p 3u	1p 2u	1p 3u	1p 1u
Jylland	Haderslev Amt	Stepping, "Steppinggaard" **	?	1p 0u**	ubeb.**
Jylland	Haderslev Amt	Stepping Præstegaard	++	1p 4u**	ubeb.**	?	1p 0u+1	1p 0u+1	1p 0u+1	1p 0u+1	ubeb.	ubeb.
Jylland	Haderslev Amt	St. Nustrup, "Fausbjerg"					n 1p 0u	1p 0u	ubeb.	ubeb.	ubeb.	ubeb.
Jylland	Haderslev Amt	St. Nustrup, gdr. Marcus Gram	1p 2u	1p 4u	1p 4u	1p 2u	1p 0u	1p 0u	1p 0u	1p 3u	1p 2u	1p 2u
Jylland	Haderslev Amt	Styding, Hammelev, gdr. H.Michaelsen	1p 0u	1p 2u	1p 3u	1p 0u*	1p 0u*	ubeb.	(n) 1p 0u	ubeb.	ubeb.	ubeb.
Jylland	Haderslev Amt	Terp, Ø. Lindet, gdr. Helge Holst			n 1p 0u	1p 2u	1p 0u	ubeb.	(n) 1p 0u	1p 0u	ubeb.	ubeb.
Jylland	Haderslev Amt	Toftlund, "Danske Børnehaven"	1p 4u	1p 3u	1p 3u	1p 3u	1p 4u	1p 3u	1p 2u	1p 3u	1p 4u	1p 1u
Jylland	Haderslev Amt	Tornum, "Tornumgaard"	1p 3u	1p 2u	1p 1u	1p 3u	1p 3u	1p 0u	1p 3u	1p 1u	1p 0u	1p 0u
Jylland	Haderslev Amt	Ustrup, Marstrup, gdr. A. Jochimsen	enlig	enlig	enlig	ubeb.	V **					
Jylland	Haderslev Amt	Vellerup, gdr. Hans Lautrup	enlig	ubeb.	(n) enlig	1p 3u	1p 3u	1p 0u	1p 2u	1p 1u	1p 2u	1p 3u
Jylland	Haderslev Amt	Ø. Lindet, "Daugaard", Røjbol	1p 4u	1p 4u	1p 3u	1p 3u	1p 4u	1p 2u	1p 1u	1p 0u	1p 2u	1p 2u
Jylland	Haderslev Amt	Ø. Lindet, "Terpsgaard"	1p 0u	enlig	ubeb.	ubeb.	(n) 1p 0u	enlig	1p 0u	ubeb.	ubeb.	ubeb.
Jylland	Haderslev Amt	Ø. Lindet, "Østergaard" **	1p 3u	ubeb.**	ubeb.**	ubeb.**
Jylland	Tønder Amt	Abild, Landbohjem	1p 3u	1p 3u	1p 0u	1p 0u	ubeb.	ubeb.	V			
Jylland	Tønder Amt	Abild Præstegaard									n 1p 0u	ubeb.
Jylland	Tønder Amt	Arrild Kirke **	n enlig
Jylland	Tønder Amt	Arrild, gdr. R. Bergholt **		n enlig**	ubeb.**	ubeb.**
Jylland	Tønder Amt	Bajstrup, Tinglev, gdr. Karl J. Iversen	1p 5u	1p 4u	enlig	1p 3u	1p 2u	1p 0u	1p 3u	1p 1u	1p 4u	1p 0u
Jylland	Tønder Amt	Bov, Bylderup-Bov, Günther Petersen	++	1p 5u	ubeb.	(n) 1p 3u	1p 2u	1p 0u	1p 2u	1p 0u	1p 2u	ubeb.
Jylland	Tønder Amt	Bredebro, lægeboligen	1p 3u	enlig	enlig	1p 0u	1p 2u	1p 2u	1p 3u	1p 2u	1p 4u	1p 1u
Jylland	Tønder Amt	Bredevad, Alfred Jørgensen	1p 2u	1p 4u	1p 3u	1p 0u	1p 0u	1p 0u	1p 2u	1p 0u	1p 0u	1p 3u
Jylland	Tønder Amt	Brøns, telefonpæl overfor Kroen	enlig	1p 0u	enlig	ubeb.	ubeb.	ubeb.	(n) 1p 0u	1p 3u	1p 0u	1p 0u
Jylland	Tønder Amt	Burkal, "Vraagaard"	?	?	?	?	?	1p 2u**	1p 2u	1p 2u	1p 3u	1p 3u
Jylland	Tønder Amt	Daler, Daler-Østerby, sognef. A.Jensen	1p 4u	1p 3u	enlig	ubeb.	ubeb.	ubeb.	(n) 1p 0u	ubeb.	ubeb.	ubeb.
Jylland	Tønder Amt	Døstrup, Lorentzen	ubeb.	(n) enlig	ubeb.	ubeb.	..	ubeb.**	..	ubeb.**	ubeb.**	..
Jylland	Tønder Amt	Døstrup Kro	1p 3u	1p 4u	1p 0u	1p 0u	ubeb.	ubeb.	ubeb.	ubeb.	(n) 1p 2u	1p 2u
Jylland	Tønder Amt	Edgebæk, gdr. Cornelius Comelsen	?	?	?	?	1p 1u	1p 0u	ubeb.	ubeb.	ubeb.	ubeb.
Jylland	Tønder Amt	Frestrup, Lorenz Clemmensen	?	?	?	?	1p 0u	1p 3u	1p 3u	1p 3u	1p 3u	1p 0u
Jylland	Tønder Amt	Frifelt, Vodder, købm. Jørsch **	enlig	ubeb.**	ubeb.**
Jylland	Tønder Amt	Gerrebæk, Tinglev, K. la Cour Pedersen **			ubeb.**	n enlig**	?
Jylland	Tønder Amt	Hostrup Kirke	1p 4u	1p 4u	1p 0u	1p 3u	1p 3u	1p 2u	1p 3u	1p 1u	1p 4u	1p 0u
Jylland	Tønder Amt	Højer, Borgmesterkontor	1p 4u	1p 3u	1p 0u	1p 2u	1p 4u	1p 4u	1p 2u	1p 2u*	1p 3u	1p 3u
Jylland	Tønder Amt	Jejsing, "Blomsgaard" **	1p 0u	1p 0u**	V **							
Jylland	Tønder Amt	Jejsing, "Grøngaard"	1p 4u	1p 4u	1p 3u	1p 2u	1p 2u	1p 1u	1p 3u*	1p 0u	1p 1u	enlig

Landsdel	Amt	Sted	1951	1952	1953	1954	1955	1956	1957	1958	1959	1960
Jylland	Tønder Amt	Jejsing, "St. Tønde"	1p 3u	1p 0u	1p 0u	1p 0u	1p 0u	1p 2u	1p 2u	1p 2u	1p 1u	1p 2u
Jylland	Tønder Amt	Jejsing, "Solvig"	1p 4u	1p 3u	1p 3u	1p 2u	1p 2u*	1p 2u	1p 0u	1p 1u	enlig	ubeb.
Jylland	Tønder Amt	Jejsing, gdr. Nikolai Mikelsen				n enlig	ubeb. **	ubeb. **
Jylland	Tønder Amt	Lendemark, Andr. Jensen							n enlig	enlig	ubeb.	ubeb.
Jylland	Tønder Amt	Lourup, gdr. Hans Christensen **	enlig	enlig **	ubeb. **	ubeb.**
Jylland	Tønder Amt	Loutrup, Tinglev, Anton Petersen						n enlig	enlig	1p 0u	1p 1u	1p 0u
Jylland	Tønder Amt	Lydersholm, gdr. Asmus Petersen	1p 3u	1p 4u	1p 2u	1p 0u	1p 0u	1p 4u	1p 0u	1p 3u	1p 0u	1p 3u
Jylland	Tønder Amt	Løgumgaard Kro	1p 4u	1p 0u	ubeb. (n)	1p 2u	enlig	enlig	?	?	?	..
Jylland	Tønder Amt	Logumkloster Præstegaard	1p 3u	1p 2u	1p 1u	1p 4u	enlig	1p 0u	1p 3u	1p 2u	1p 2u	1p 3u
Jylland	Tønder Amt	Logumkloster Kirke	1p 3u	enlig	ubeb.	ubeb.	ubeb. **
Jylland	Tønder Amt	Møgelgård, "Schackenborg"	1p 3u	1p 3u	1p 4u	1p 3u	1p 2u	1p 3u	1p 0u	1p 0u	ubeb. (n)	1p 3u
Jylland	Tønder Amt	Nolde, Bylderup-Bov, Chr. A. Jensen	++	1p 3u	1p 3u	1p 2u	1p 3u	enlig	enlig	enlig	ubeb.	ubeb.
Jylland	Tønder Amt	Ny Frederikskog, Momme Jacobsen **						n 1p 0u**	V **			
Jylland	Tønder Amt	Randerup Smedie	1p 4u	1p 3u	1p 1u	1p 2u	1p 2u**	1p 0u**	1p 4u**	1p 0u**	1p 2u	++ **
Jylland	Tønder Amt	Rejsby, gdr. Skrydstrup **	enlig	ubeb.**
Jylland	Tønder Amt	Rudbøl, "Rudbølgaard"	1p 5u	1p 4u	1p 4u	1p 4u	1p 2u	1p 0u	1p 0u	ubeb. (n)	1p 0u	1p 0u
Jylland	Tønder Amt	Rørkær, Jejsing, gdr. Axel Pedersen	? ubeb. **	(n) 1p 0u	1p 2u	1p 3u	1p 0u	1p 0u	enlig	1p 0u	ubeb. (n)	enlig*
Jylland	Tønder Amt	Skærbæk, P. Dahlmann	1p 4u	1p 0u	1p 0u	ubeb.	V **					
Jylland	Tønder Amt	Skærbæk, købm. Knud Hansen	1p 4u	1p 5u	ubeb. (n)	1p 3u	1p 1u	1p 0u	1p 3u	1p 3u*	1p 0u	ubeb.
Jylland	Tønder Amt	Skærbæk, Ribevej i træ. **	n enlig	enlig**	V **							
Jylland	Tønder Amt	Skærbæk, Skolegade 29	1p 1u	1p 4u	1p 2u	1p 4u	1p 2u	1p 3u	1p 5u	1p 0u*	1p 4u	1p 0u
Jylland	Tønder Amt	Skærbæk, købm. Aabling, Ribevej 9	1p 0u	enlig	ubeb.	ubeb.	ubeb. (n)	enlig*	1p 1u	1p 2u	1p 2u	ubeb.
Jylland	Tønder Amt	Solderup, "Clausens Gaard"	1p 3u	1p 2u	enlig	ubeb.** n)	1p 0u**	1p 0u**	1p 0u**	ubeb. **	ubeb. **	..
Jylland	Tønder Amt	Spandet, gdr. Chr. Sjælland	1p 3u	1p 4u	1p 0u	1p 0u	ubeb.	ubeb.	ubeb.	ubeb.	ubeb. *	..
Jylland	Tønder Amt	Spandet, smed Christiansen				? n	+++	ubeb.**	ubeb.**	?	1p 0u**	?
Jylland	Tønder Amt	Stoltelund, gdr. Hans David	1p 4u	enlig	enlig	1p 3u	1p 0u	1p 3u	1p 4u	1p 3u	1p 3u	1p 3u
Jylland	Tønder Amt	Stoltelund, gdr. Gudmund Fink	1p 3u	1p 4u	1p 3u	1p 2u	1p 3u	1p 0u	1p 3u	1p 1u	1p 2u	ubeb.
Jylland	Tønder Amt	St. Jyndevad, "Ny Østerholm"	n 1p 0u	1p 5u	1p 4u	1p 4u	1p 2u	1p 0u	1p 2u	1p 2u	1p 2u	1p 3u
Jylland	Tønder Amt	St. Jyndevad, telefonpæl **				? n	1p 2u**	1p 0u**	ubeb.**	V **		
Jylland	Tønder Amt	Sdr. Sejerslev, Smedie	1p 4u	1p 4u	1p 4u	enlig	1p 4u	1p 2u	1p 3u	1p 4u	1p 3u	1p 0u
Jylland	Tønder Amt	Tinglev Kro **	1p 0u	1p 0u**	ubeb.**
Jylland	Tønder Amt	Tinglev, Civilforsvarsskolen	ubeb.	ubeb.*	(n) enlig	ubeb.	ubeb.	ubeb.	ubeb.	ubeb.	ubeb.	ubeb.
Jylland	Tønder Amt	Tinglev Mølle	1p 3u	1p 5u	1p 3u	1p 2u	1p 3u*	1p 2u	1p 3u	1p 0u	1p 3u	enlig
Jylland	Tønder Amt	Travsted, William Sørensen	+	enlig	enlig	ubeb.	..	V**				
Jylland	Tønder Amt	Travsted, "Travstedgaard"	1p 4u	1p 3u	1p 0u	1p 3u	1p 4u	1p 0u	enlig	1p 0u	1p 0u	1p 0u
Jylland	Tønder Amt	Tyvse (Tykskov), sognef. Gabriel Friis	1p 3u	1p 3u	1p 3u	1p 1u	1p 2u	1p 0u	1p 3u	1p 0u	1p 0u	1p 0u
Jylland	Tønder Amt	Tønder Arrest	? ubeb. **	ubeb. **	ubeb. **	ubeb. **	ubeb. **	ubeb. **	(n) 1p 0u	1p 1u
Jylland	Tønder Amt	Tønder, Allegade 16	1p 3u	1p 3u	1p 2u	1p 4u	1p 3u	1p 3u	1p 0u	1p 2u	1p 3u	1p 0u
Jylland	Tønder Amt	Tønder Seminarie	n 1p 0u	1p 3u	1p 3u	1p 2u	1p 2u	1p 3u	1p 3u	1p 3u	1p 3u	1p 3u
Jylland	Tønder Amt	Vennemose, Jens H. Ibsen					n 1p 2u	1p 0u	1p 3u	1p 1u	1p 0u	1p 0u
Jylland	Tønder Amt	Visby, "Hedegaard" **	enlig	ubeb.**	ubeb.**
Jylland	Tønder Amt	Visby, gdr. Andr. P. Møller	..	ubeb. **	ubeb. **	(n) 1p 1u	ubeb.	ubeb.	ubeb.	ubeb.	ubeb.	V
Jylland	Tønder Amt	Visby, "Nørmark"	1p 0u	1p 3u	1p 2u	1p 0u	? ubeb. **	ubeb. **	ubeb. **	ubeb. **	ubeb. **	ubeb. **
Jylland	Tønder Amt	Øster Højt, gdr. Peter N. Callesen	enlig	enlig*	enlig	enlig	ubeb.	ubeb. (n)	enlig	enlig	enlig	ubeb.*
Jylland	Tønder Amt	Østerby, Daler-Østerby, husm. A.Petersen				n 1p 0u	enlig	enlig *	ubeb.	ubeb.	ubeb. *	ubeb. *
Jylland	Aabenraa / Sønderborg Amt	Bedsted Lø, gdr. Karl Hansen	enlig	enlig	ubeb.	ubeb. (n)	1p 0u	ubeb. *	V *			
Jylland	Aabenraa / Sønderborg Amt	Bjolderup, vognm. Knud R. Jørgensen	1p 3u	1p 5u	1p 3u	1p 3u	1p 2u	1p 3u	1p 2u	1p 2u	1p 0u	enlig
Jylland	Aabenraa / Sønderborg Amt	Bolderslev Smedie	1p 0u	1p 5u	1p 2u	1p 3u	1p 0u	1p 3u	1p 3u	1p 2u*	1p 2u	1p 3u
Jylland	Aabenraa / Sønderborg Amt	Bov, Padborg, gdr. Nis Schmidt	+	enlig	enlig	1p 3u	enlig	1p 0u	enlig	1p 0u	1p 2u	1p 3u
Jylland	Aabenraa / Sønderborg Amt	Bov, Padborg, "Oldemorstof"	1p 3u	1p 0u	1p 0u	ubeb. (n)	enlig	1p 0u	ubeb. (n)	1p 0u	1p 0u	ubeb.
Jylland	Aabenraa / Sønderborg Amt	Bovrup, "Eskærgaard"	++	++ **	++ **	1p 0u**	1p 3u	1p 0u	1p 0u	enlig	1p 2u	1p 0u
Jylland	Aabenraa / Sønderborg Amt	Felsted, gdr. Th. Christiansen	++	1p 4u	enlig	1p 0u	1p 0u	ubeb.	ubeb.	ubeb.	ubeb.**	..
Jylland	Aabenraa / Sønderborg Amt	Frøslev, "Pluskjærgaard"	enlig	enlig	enlig	ubeb.	ubeb.	ubeb.	ubeb.	ubeb.	ubeb.	ubeb.
Jylland	Aabenraa / Sønderborg Amt	Frøslev, vejmand Carsten Meyer	enlig	1p 2u	1p 4u	1p 3u	1p 3u	1p 0u	1p 3u	1p 3u	1p 3u	1p 0u
Jylland	Aabenraa / Sønderborg Amt	Genner, gdr. Jørgen Møller							n 1p 1u**	1p 3u	1p 3u	1p 0u*
Jylland	Aabenraa / Sønderborg Amt	Hellevad, pæl v. Kroen	1p 0u	1p 4u	1p 3u	1p 3u	1p 3u	1p 2u	1p 1u	1p 2u	1p 2u	enlig*
Jylland	Aabenraa / Sønderborg Amt	Hokkerup, Tørsbøl, Lorenz Johansen	1p 0u	1p xu **	++ **	++ **	++ **	1p 0u	enlig	1p 0u	1p 0u	ubeb.
Jylland	Aabenraa / Sønderborg Amt	Hovslund, "Højgaard"									n 1p 0u	ubeb.
Jylland	Aabenraa / Sønderborg Amt	Kliplev, "Bremsmaj", Søgaardsmark	+	++	?	enlig**	ubeb. **	?	?	1p 2u**	1p 3u	1p 0u
Jylland	Aabenraa / Sønderborg Amt	Klovtoft, "Farregaard"	1p 4u	1p 3u*	enlig	ubeb.	ubeb.	ubeb.	ubeb.	ubeb.	ubeb.	ubeb.
Jylland	Aabenraa / Sønderborg Amt	Kelstrupskov, gdr. Hans Fr. Bøjskov	1p 4u	1p 3u	1p 3u	1p 3u	1p 3u	1p 2u	1p 3u	1p 3u	1p 3u	1p 3u
Jylland	Aabenraa / Sønderborg Amt	Kragelund, Faarhus **	+	enlig**	?
Jylland	Aabenraa / Sønderborg Amt	Kragelund, Faarhus, Chr. Konstmann				n 1p 0u	1p 0u	1p 0u	enlig	ubeb.	ubeb. (n)	enlig
Jylland	Aabenraa / Sønderborg Amt	Kravlund Mark **				n enlig**	?
Jylland	Aabenraa / Sønderborg Amt	Nordborg, Als **	enlig	enlig**	?
Jylland	Aabenraa / Sønderborg Amt	Over Tandstlet, "Lindegaard", Als	++	1p 3u	1p 1u	1p 0u	ubeb.	ubeb.	ubeb.	ubeb.	ubeb.	ubeb.

Landsdel	Amt	Sted	1951	1952	1953	1954	1955	1956	1957	1958	1959	1960
Jylland	Aabenraa / Sønderborg Amt	Rinkenæs, "Koldmose" **	++	++**	1p xu**	?
Jylland	Aabenraa / Sønderborg Amt	Rise Hjarup, gdr. Chr. Bornskov	1p 0u	1p 0u	ubeb.	ubeb.
Jylland	Aabenraa / Sønderborg Amt	Rodekro, "Tingbjerggaard", Horsby	1p 4u	1p 4u*	1p 2u	1p 3u	1p 3u	1p 0u	1p 3u	1p 3u	1p 0u	1p 3u
Jylland	Aabenraa / Sønderborg Amt	Sarup, Mommark, gdr. Nis Petersen	++	1p 2u	enlig	ubeb.	ubeb.	ubeb.	ubeb.	ubeb.	ubeb.	ubeb.
Jylland	Aabenraa / Sønderborg Amt	Snurom, Graasten, gdr. Jørgen Wrang	+	enlig**	1p 0u**	1p 0u**	1p 3u*	1p 0u	1p 2u*	1p 2u	1p 2u	1p 1u
Jylland	Aabenraa / Sønderborg Amt	Sdr. Hostrup, gdr. Jens J. Bladt	1p 4u	1p 3u	enlig	1p 3u	1p 2u	ubeb.	ubeb.	ubeb.	ubeb.	ubeb.
Jylland	Aabenraa / Sønderborg Amt	Todsøl, Aug. Christiansen **	++	++**	++**	1p 5u**	++**	1p xu**	++**	++**	++**	++**
Jylland	Aabenraa / Sønderborg Amt	Tombøl, Felsted, Hans Frost jun.	?	?	?	?	1p 2u*	1p 2u	1p 3u	1p 4u	1p 3u	1p 0u
Jylland	Aabenraa / Sønderborg Amt	Undelev, Tørsøl, gdr. J. N. Brag	++	1p 3u**	1p 0u**	1p 3u**	1p 3u	1p 0u	1p 0u	enlig	enlig	ubeb.
Jylland	Aabenraa / Sønderborg Amt	Uge, "Kasvraa", gdr. Jakob M. Hansen	1p 2u	1p 3u**	1p 3u**	++**	1p 3u	1p 2u	1p 0u	ubeb.	ubeb.	ubeb.
Jylland	Aabenraa / Sønderborg Amt	Vesterbæk, Faarhus, gdr. Chr. Bugslag				n 1p 3u	1p 3u	1p 1u	1p 3u	1p 2u	1p 2u	1p 0u
Jylland	Aabenraa / Sønderborg Amt	Vejbæk, Faarhus, Jülius Jürgensen	+	enlig	1p 3u	1p 2u	1p 3u	1p 2u	1p 2u	1p 0u	1p 3u	1p 2u
Jylland	Aabenraa / Sønderborg Amt	Vollerup, gdr. Chr. N. Christensen	ubeb.	(n) 1p 4u	1p 0u	V *(n)1p 0u**	enlig**	ubeb.**	..	ubeb.**
Jylland	Aabenraa / Sønderborg Amt	Ø. Terp, "Nerballegaard"	1p 3u	1p 4u	1p 4u	1p 3u	1p 1u	1p 2u	1p 2u*	enlig	ubeb.	ubeb.
Jylland	Aabenraa / Sønderborg Amt	Ø. Løgum, Hovslund, Martin Nielsen								?	n 1p 0u	enlig**
Jylland	Aabenraa / Sønderborg Amt	Aabenraa, A/S Cimbria	enlig	1p 4u	enlig	enlig	1p 1u	1p 0u	1p 0u	1p 0u	1p 2u	1p 0u
Jylland	Aabenraa / Sønderborg Amt	Aabenraa, Latinskole / Statsskole					n 1p 0u	1p 0u	1p 0u	1p 0u	1p 0u	1p 0u
Jylland	Aabenraa / Sønderborg Amt	Aabenraa, Nybro Produktforretning	1p 0u	1p 2u	1p 2u	1p 0u	1p 2u	1p 0u	ubeb.	ubeb.	ubeb.	ubeb.
Jylland	Aabenraa / Sønderborg Amt	Aabenraa, "Skovgaard", prop. Clausen	1p 0u	1p 2u	1p 3u*	1p 4u	1p 4u	ubeb.	ubeb.	ubeb.	ubeb.	ubeb.
		1 par 5 unger	15	12		6	3		3	2		
		1 par 4 unger	57	62	18	37	26	12	20	18	25	10
		1 par 3 unger	66	80	55	69	65	43	51	41	51	37
		1 par 2 unger	18	32	37	38	50	49	45	47	31	18
		1 par 1 unge	3	6	10	11	15	14	13	17	8	13
		1 par 0 unger	49	41	62	62	72	106	74	73	63	73
		1 par m unger	4			1	2				1	
		1 par x unger	5	2	2	1		1	1	2	1	
		++	44	10	10	8	5	3	3	1	2	4
		enlige	74	75	86	35	32	23	29	32	42	28
		+	8	1			1					1
		Par i alt	261	245	194	233	238	228	210	201	182	155
		Enlige i alt	82	76	86	35	33	23	29	32	42	29
		Unger i alt	540	618	321	472	429	289	351	316	323	200
		Unger pr. par	2,60	2,65	1,76	2,12	1,86	1,29	1,70	1,60	1,81	1,32
		Unger pr. par med unger	3,40	3,22	2,68	2,93	2,70	2,45	2,66	2,53	2,81	2,56
		% par uden unger	23,6	17,6	34,1	27,8	31,2	47,3	35,9	36,9	35,4	48,3



Hvid stork fouragerer på græsplæne i Hjortkær, maj 2004. Foto: Jens Thellesen.

Landsdel	Amt	Sted	1961	1962	1963	1964	1965	1966	1967	1968	1969	1970
Sjælland	Frederiksborg Amt	Helsingø, "Bymosegaard"	1p 1u	1p 5u	ubeb.
Sjælland	Frederiksborg Amt	Hillerød, Nyhuse Skole, Frederiksværksgade 39	1p 5u	1p 3u	1p 3u	1p m u	1p 0u	enlig	ubeb.	ubeb.	ubeb.	..
Sjælland	Frederiksborg Amt	Hillerød, "Sophienborg"	1p 3u	1p 0u	ubeb.
Sjælland	Frederiksborg Amt	Ny Harløse, Gl. Mejeri	1p 0u	1p 3u	1p 2u	1p m u	1p 3u	1p 0u	enlig	enlig	enlig	enlig
Sjælland	Holbæk Amt	Jyderup, "Kattrup"	enlig	enlig	ubeb.
Fyn	Odense Amt	Næsby, "Solbakkegaard"	1p 2u	1p 3u	1p 0u	1p 0u	enlig	enlig	ubeb.
Fyn	Svendborg Amt	Ullerslev, "Skellerupgaard"	n enlig	ubeb.	ubeb.
Jylland	Hjørring Amt	Bindslev, A/S Bindslev Bank	ubeb.	ubeb.	n enlig	1p 0u	?	?	?
Jylland	Hjørring Amt	Brønderslev Posthus	1p 0u	1p 0u	ubeb.
Jylland	Hjørring Amt	Dronninglund Hovedgaard	1p 2u	1p 3u	1p 3u	1p 2u	1p 3u	1p 1u	1p 1u
Jylland	Hjørring Amt	Hellum, "Pilegaards Mølle"	n enlig	1p 0u	enlig	?	?	?	?
Jylland	Hjørring Amt	Hjørring Gymnasium	1p 3u	1p 4u	1p 3u	1p 3u	1p 3u	1p 4u	1p 2u	enlig	enlig	enlig
Jylland	Hjørring Amt	Nørlev, "Østergaard", Skallerup	1p 2u	1p 2u	1p 0u	1p 3u	++	++	1p 0u	ubeb.	..	ubeb.
Jylland	Hjørring Amt	Sindal, "Toftegaard"	ubeb. (n)	1p 1u	1p 0u	1p 0u	?	?	?	ubeb.
Jylland	Hjørring Amt	Sindal, "Skaerskede"	1p 2u	1p 3u	1p 2u	1p 0u	?	?	?	ubeb.
Jylland	Hjørring Amt	Sindal, gl. Skole	1p 3u	1p 0u	1p 2u	1p 1u	?	?	?	ubeb.
Jylland	Hjørring Amt	Tylstrup, "Gl. Neist"	1p 3u	1p 3u	1p 3u	1p 3u	1p 3u	1p 3u	1p 2u	1p 2u	1p 3u	ubeb.
Jylland	Hjørring Amt	Vr. Hjermitslev, "Lemmergaard"	1p 4u	1p 4u	1p 3u	enlig	1p 3u	1p 4u	?	ubeb.	..	ubeb.
Jylland	Hjørring Amt	Øster Vraa, "Ornholt"	1p 3u	1p 3u	1p 3u	1p 1u	1p 3u	1p 3u	1p 2u	1p 2u	ubeb. (n)	1p 4u
Jylland	Thisted Amt	Frøstrup Kro	ubeb.	ubeb.	ubeb.	(n) enlig	1p 0u	1p 2u	1p 0u
Jylland	Thisted Amt	Frøstrup, udd. J. Søndergaard								n 1p 3u	1p 0u	1p 4u
Jylland	Thisted Amt	Nykøbing Mors, Realskole	enlig	ubeb.	ubeb.
Jylland	Thisted Amt	Vesløs, telefonpæl	1p 4u	1p 2u	1p 3u	1p 3u	1p 3u	1p 3u	1p 2u	1p 3u	1p 4u	1p 3u
Jylland	Thisted Amt	Østerild, på telefonpæl	?	n 1p 2u	1p 0u	1p 0u	ubeb.	ubeb.	ubeb.	ubeb.
Jylland	Aalborg Amt	Arden, "Willestrup"	1p 3u	1p 4u	1p 3u	1p 3u	1p 2u	1p 3u	enlig	ubeb.	ubeb.	ubeb.
Jylland	Aalborg Amt	Hornum St. Købmandsgaarden	1p 0u	ubeb.	ubeb.
Jylland	Aalborg Amt	Nørager Hotel	1p 3u	1p 4u	1p 0u	1p 0u	1p 1u	1p 3u	1p 0u	1p 3u	enlig	enlig
Jylland	Aalborg Amt	Nørlund, "Stiftelsen Nørlund"	1p 4u	1p 4u	1p 0u	++	1p xu	++	?	ubeb. (n)	1p 0u	ubeb.
Jylland	Aalborg Amt	Skørping, Alderdomshjem				n 1p 0u	?
Jylland	Aalborg Amt	Skørping, "Thustrup"		n 1p 0u	ubeb.	ubeb.
Jylland	Aalborg Amt	Støvring, "Dodensiggaard"	ubeb.	n 1p 3u	1p 0u	1p 4u	1p 4u	1p 1u	1p 0u	enlig	+	enlig
Jylland	Aalborg Amt	Terndrup Arresthuset	enlig	1p 3u	1p 2u	1p 0u	1p 0u	1p 2u	?	..	ubeb.	ubeb.
Jylland	Aalborg Amt	Vegger Smedien	1p 0u	1p 4u	1p 2u	1p 2u	1p 4u	1p 3u	1p 0u	1p 4u	enlig	1p 3u
Jylland	Aalborg Amt	Østrup, "Lerkenfeldt"	1p 0u	1p 3u	enlig	?	?	?	?
Jylland	Aalborg Amt	Aars Hotel	1p 0u	enlig	enlig	?	?	?	?	1p 2u	ubeb.	ubeb.
Jylland	Viborg Amt	Dallerup Mølle	1p 1u	1p 3u	enlig	?	?	?	?
Jylland	Viborg Amt	Hem Maskinfabrik	1p 3u	1p 3u	1p 3u	1p 1u	1p 4u	?	?	ubeb.
Jylland	Viborg Amt	Højslev St. William Christensen	1p 0u	ubeb.	ubeb.	ubeb.	ubeb.
Jylland	Viborg Amt	Skive, Gyro A/S	1p 0u	1p 1u	1p 0u	ubeb.
Jylland	Viborg Amt	Skive, Sallinggade 1A	1p 3u	1p 0u	enlig	1p 3u	1p 2u	1p 2u	?
Jylland	Viborg Amt	Stoholm, konditor Bjarne Laursen	ubeb.	(n) enlig	ubeb.
Jylland	Viborg Amt	Stoholm, Lundgaard Teglværk	enlig	?	?
Jylland	Viborg Amt	Tjele Gods	1p 3u	1p 3u	1p 3u	1p 3u	++	1p 4u	1p 2u	1p 1u	enlig	ubeb.
Jylland	Viborg Amt	Viborg, Karnapgaarden	1p 0u	1p 4u	1p 2u	1p 0u	ubeb.	ubeb.
Jylland	Viborg Amt	Viborg, Stiftamtmandsbolig	ubeb. (n)	1p 2u	enlig	?	ubeb.	ubeb.
Jylland	Viborg Amt	Aalestrup, "Jyden A/S"	1p 2u	1p 1u	1p 2u	1p 4u	1p 4u	1p 3u	1p 0u	1p 2u	ubeb.	ubeb.
Jylland	Randers Amt	Albæk, gdr. Jens Møller	1p 2u	1p 3u	1p 2u	1p 3u	1p 3u	1p 4u	1p 3u	enlig	1p 0u	enlig
Jylland	Randers Amt	Allingaebro, J. Graae Rasmussen	1p 3u	1p 4u	1p 0u	V						
Jylland	Randers Amt	Allingaebro, Th. Larsen & Søn, Trælast.				n 1p 1u	?	?	?
Jylland	Randers Amt	Bendstrup, Niels Pedersen	1p 2u	1p 4u	1p 3u	1p 4u	1p 4u	enlig	enlig	1p 0u	enlig	enlig
Jylland	Randers Amt	Hobro, "Sparre- & Lånekasse"	1p 0u	1p 3u	1p 3u	1p 3u	1p 4u	1p 2u	1p 3u	1p 0u	1p 4u	1p 5u
Jylland	Randers Amt	Krogsbæk, Mørke, gdr. Ejner Olsen	enlig	enlig	enlig	?	?	?	?
Jylland	Randers Amt	Langå, "Ørumgaard"	1p 3u	1p 3u	1p 0u	1p 3u	++	1p 0u	?	ubeb.	ubeb.	ubeb.
Jylland	Randers Amt	Mejlby, Hjortshøj, gdr. P. Mondrup	ubeb.	(n) enlig	ubeb.
Jylland	Randers Amt	Mejlgaard Slot	?	(n) ++	1p 2u	?	ubeb.
Jylland	Randers Amt	Randers, konsul Eistrup / Kafferisteriet	ubeb.	ubeb.	ubeb.	ubeb. (n)	1p 4u	1p 3u	1p 0u	1p 0u
Jylland	Randers Amt	Randers, Helligåndshuset	1p 3u	1p 3u	1p 3u	1p 0u	1p 2 u	1p 3u	ubeb.	ubeb. (n)	1p 2u	1p 3u
Jylland	Randers Amt	Randers, fabr. Scandia A/S	1p 0u	ubeb.	ubeb.
Jylland	Randers Amt	Virring, "Dalagergaard"	?	?	?	1p 3u	1p xu	enlig	enlig	enlig	enlig	enlig
Jylland	Ringkøbing Amt	Bandsbøl, Hemmet, gdr. Milter Nielsen	1p 3u	1p 4u	1p 0u	?	?	?	?
Jylland	Ringkøbing Amt	Bonnet, "Nr. Lundgaard"	1p 4u	1p 3u	enlig	?	?	?	?
Jylland	Ringkøbing Amt	Borris, sl. Kirkeby Nielsen	++	++								
Jylland	Ringkøbing Amt	Borris, Storegade 8, tommerh. Robert Jepsen			n 1p 2u	++	++	1p 1u	1p 3u	1p 0u	1p 2u	1p 0u
Jylland	Ringkøbing Amt	Bækmarksbro, smedem. Chr. Jepsen	ubeb. (n)	1p 2u	1p 0u	ubeb.	?	?	?
Jylland	Ringkøbing Amt	Bøvlingbjerg Apotek	1p 4u	1p 4u	1p 0u +1	1p 4u	1p 3u	1p 0u	enlig	enlig	enlig	enlig

Landsdel Amt		Sted	1961	1962	1963	1964	1965	1966	1967	1968	1969	1970
Jylland	Ringkøbing Amt	Bøvling, "Ryssensten"		n 1p 0u	1p 1u	1p 0u	++	++	1p xu	1p 3u	1p 3u	1p 2u
Jylland	Ringkøbing Amt	Herning, Poulsgade 5	enlig	enlig	ubeb.
Jylland	Ringkøbing Amt	Herning, smed M. K. Nielsen, Vestergade 5	1p 2u	1p 0u	enlig	?	?	ubeb.
Jylland	Ringkøbing Amt	Holstebro, Østergade 4 (gl. Posthus)	1p 0u	1p 0u	1p 3u	enlig	?	?	?
Jylland	Ringkøbing Amt	Ikast Præstegaard	enlig	1p 2u	1p 1u	++	++	1p 3u	1p 1u	1p 0u	enlig	ubeb.
Jylland	Ringkøbing Amt	Lem St, Nørregade 2, slagter H. Brink	enlig	1p 0u	enlig	?	?	?	?
Jylland	Ringkøbing Amt	Lemvig, "Vasegaarden"	1p 3u	1p 3u	1p 0u	1p 2u	++	++	++	1p 2u	1p 3u	1p 3u
Jylland	Ringkøbing Amt	Lønborg, køb. Johs. Husted	1p 0u	1p 0u	ubeb.	ubeb.
Jylland	Ringkøbing Amt	Ringkøbing, Kreditforening	1p 4u	1p 3u	1p 1u	1p 3u	1p xu	1p xu	1p 3u	enlig	ubeb.	..
Jylland	Ringkøbing Amt	Ringkøbing, "Rindumgaard"	1p 0u	1p 3u	1p 2u	1p 3u	1p 2u	enlig	ubeb.	ubeb.
Jylland	Ringkøbing Amt	Skjern, køb. Finderup Bagger Jensen	1p 0u	1p 4u	1p 3u	1p 3u	1p xu	1p 3u	1p 4u	1p 2u	1p 3u	1p 0u
Jylland	Ringkøbing Amt	Skjern, Søndergade 8, (Skolegade)	++	++	1p 2u	?	?
Jylland	Ringkøbing Amt	Skjern Station	1p 1u	1p 3u	1p 3u	1p 3u	1p xu	1p 2u	ubeb.	ubeb.
Jylland	Ringkøbing Amt	Struer, Torvet	1p 4u	1p 3u	1p 1u	ubeb.
Jylland	Ringkøbing Amt	Sdr. Nissum Brugsforening	1p 3u	1p 4u	1p 3u	1p 2u	1p 3u	1p 4u	ubeb.	ubeb.	ubeb.	ubeb.
Jylland	Ringkøbing Amt	Tarm Apotek	1p 3u	1p 3u	1p 0u +1	1p 3u	1p 3u	1p 1u	1p 3u	1p 2u	1p 2u	1p 0u
Jylland	Ringkøbing Amt	Tim St. Peder Kamp Jensen, telefonpæl	1p 4u	1p 3u	1p 0u	1p 0u	?	?	ubeb.
Jylland	Ringkøbing Amt	Ulfborg, "Pallisbjerg", Staby	1p 0u	ubeb.	ubeb.	ubeb.	ubeb.
Jylland	Ringkøbing Amt	Ulfborg, Harbogade, Bageriskorsten	1p 4u	1p 3u	1p 4u	1p 3u	1p 0u	1p 3u	1p 3u	1p 3u
Jylland	Ringkøbing Amt	Ulfborg, Harbogade 7, høj skorsten									n 1p 0u	1p 2u
Jylland	Ringkøbing Amt	Vedersø Købmandsgaard	1p 0u	1p 3u	1p 2u	1p 0u	1p 3u	1p 4u	1p 0u	ubeb.	ubeb.	ubeb.
Jylland	Ringkøbing Amt	Vemb Gæstgivergaard	1p 0u	1p 3u	1p 3u	1p 3u	1p 3u	1p 0u	1p 3u	1p 0u	1p 0u	ubeb.
Jylland	Ringkøbing Amt	Vinderup, Trælasthandel	1p 2u	1p 4u	1p 0u	1p 4u	++	1p 3u	++	1p 3u	1p 0u	1p 0u
Jylland	Aarhus Amt	Brabrand, "Gjellerupgaard"	enlig	enlig	ubeb.
Jylland	Aarhus Amt	Lading, "Lyngballegaard"	enlig	ubeb.	(n) enlig	?
Jylland	Aarhus Amt	Mundelstrup, gdr. Jens Rasmussen	1p 3u	1p 0u	1p 0u	1p 0u	enlig	enlig	1p 2u	enlig	ubeb.	ubeb.
Jylland	Aarhus Amt	Ormslev, "Constantinsborg"		n 1p 0u	1p 0u	enlig	enlig	enlig	ubeb.	ubeb.
Jylland	Skanderborg Amt	Blegind Præstegaard	enlig	enlig	enlig	+	enlig	ubeb.
Jylland	Skanderborg Amt	Brædstrup, "Vaabensholm"	1p 2u	1p 4u	1p 0u	enlig	?	ubeb.
Jylland	Skanderborg Amt	Klovborg, "Mattrup"	1p 0u	1p 3u	1p 3u	1p 4u	++	1p 3u	++	1p 3u	1p 3u	1p 3u
Jylland	Skanderborg Amt	Silkeborg, Forsamlingsbygning	ubeb.	(n) 1p 2u	1p 3u	1p 3u	1p 2u	1p 3u	ubeb.	ubeb.	ubeb.	..
Jylland	Skanderborg Amt	Silkeborg, Bøgild Teglværk	1p 0u	ubeb.	V							
Jylland	Skanderborg Amt	Skanderborg, "Nissumgaard"	enlig	ubeb.	(n) enlig	?	?	?	?
Jylland	Skanderborg Amt	Slagballe, "Rodvigsballe"	1p 0u	1p 0u	1p 0u	1p 0u	1p 0u	1p 4u	++	1p 0u	1p 0u	1p 0u
Jylland	Skanderborg Amt	Sneptrup, pastor Bruno Jensen		n 1p 0u	enlig	?	?	?	?
Jylland	Skanderborg Amt	Tørring, "Stougaard Hovedgaard"	ubeb.	(n) 1p 0u	ubeb.	ubeb.	?	(n) 1p 0u	ubeb.	..
Jylland	Skanderborg Amt	Aale, "Lykkebjerg"				?	?	1p 4u	+	enlig	1p 0u	..
Jylland	Vejle Amt	Bredal, "Enggaarden"	1p 0u	1p 3u	1p 3u	1p 2u	++	1p 2u	?	ubeb.
Jylland	Vejle Amt	Hedensted, "Constantia Avlsgaard"	1p 3u	1p 3u	1p 3u	1p 3u	++	1p 2u	++	1p 0u	ubeb.	ubeb.
Jylland	Vejle Amt	Jelling, "Faarupgaard"	1p 3u	1p 3u	1p 0u	1p 4u	++	++	ubeb.	(n) 1p 0u	1p 5u	1p 0u
Jylland	Vejle Amt	Pjedsted, "Gammeleje"	1p 0u	1p 3u	1p 0u	ubeb.
Jylland	Vejle Amt	Stenderup, "Duelund", Spettrup	1p 0u	enlig	ubeb.	(n) enlig	?
Jylland	Vejle Amt	St. Lihme, gdr. Marinus Videsen		n 1p 2u	enlig	1p 0u	?
Jylland	Vejle Amt	Taulov, "Landerupgaard"	1p 2u	1p 4u	1p 3u	1p 3u	?	ubeb.	ubeb.	ubeb.
Jylland	Vejle Amt	Ødis, "Enggaard"	1p 4u	1p 3u	1p 2u	1p 3u	++	1p 3u	1p 2u	1p 0u	1p 2u	1p 2u
Jylland	Vejle Amt	Ødis-Bramdrup, "Bramdrupgaard"	enlig	ubeb.	ubeb.	(n) enlig	?
Jylland	Vejle Amt	Ødis-Bramdrup, "Gammeleje"		n 1p 0u	1p 0u	1p 0u	++	++	++	1p 0u	1p 0u	enlig
Jylland	Vejle Amt	Ølholm "Hvolgaard"	enlig	1p 3u	1p 0u	1p 4u	1p 5u	1p 4u	++	1p 0u	1p 2u	1p 0u
Jylland	Vejle Amt	Ø. Starup, Johs. Krag	1p 4u	1p 5u	enlig	1p 2u	1p 3u	1p 3u	1p 0u	enlig	ubeb.	ubeb.
Jylland	Ribe Amt	Alslev Skole	1p 2u	1p 5u	1p 3u	1p 4u	ubeb.
Jylland	Ribe Amt	Bramminge, Storegade 39	1p 4u	1p 0u	1p 3u	enlig	1p 3u	ubeb.	ubeb.	(n) 1p 1u	1p 2u	1p 3u
Jylland	Ribe Amt	Brørup, postm. Fensborg	1p 0u	1p 4u	1p 3u	1p 3u	1p 4u	1p 4u	1p 0u	1p 2u	1p 0u	1p 3u
Jylland	Ribe Amt	Endrup, på telefonpæl		n 1p 0u	ubeb.
Jylland	Ribe Amt	Esbjerg Posthus	1p 2u	1p 3u	1p 2u	1p 3u	1p 1u	1p 3u	1p 0u	ubeb.	ubeb.	ubeb.
Jylland	Ribe Amt	Gesten, "Villesholm"	1p 4u	1p 4u	1p 3u	1p 3u	++	++	1p xu	enlig	1p 0u	1p 0u
Jylland	Ribe Amt	Gredstedbro Station	1p 0u	1p 4u	1p 0u	++	1p xu	1p 4u	1p 0u	1p 2u	1p 3u	1p 3u
Jylland	Ribe Amt	Grindsted Kirke	enlig	1p 4u	1p 1u	1p 4u	1p 3u	1p 4u	++	1p 2u	1p 0u	1p 4u
Jylland	Ribe Amt	Hjarup Kirke	1p 0u	1p 5u	1p 4u	1p 3u	1p 3u	1p xu	1p 2u	1p 2u	enlig	1p 3u
Jylland	Ribe Amt	Holsted, Nørregade 6	1p 0u	1p 4u	1p 4u	1p 2u	1p 3u	1p 2u	1p 0u	1p 0u	1p 0u	ubeb.
Jylland	Ribe Amt	Maltbæk, "Engvangsgaard"	1p 3u	1p 1u	1p 3u	1p 4u	++	++	++	1p 4u	1p 3u	1p 1u
Jylland	Ribe Amt	Ribe, "Bjerrumgaard", Inder Bjerrum		n 1p 0u	ubeb.
Jylland	Ribe Amt	Ribe, Kloster		n 1p 0u	ubeb.
Jylland	Ribe Amt	Ribe, Klostergade 3, i træ				n 1p 3u	1p 0u	1p 3u	1p 4u	1p 2u	ubeb.	ubeb.
Jylland	Ribe Amt	Ribe, Kunstmuseum	1p 0u	1p 3u	1p 2u	1p 0u	1p 2u	1p 2u	enlig	1p 0u	enlig	ubeb.
Jylland	Ribe Amt	Ribe, Quedens	1p 2u	1p 3u	1p 0u	1p 3u	1p 0u	1p 2u	ubeb.	ubeb.	ubeb.	ubeb.
Jylland	Ribe Amt	Ribe, gl. Rådhus	1p 2u	1p 2u	1p 2u	1p 0u	1p 2u	1p 2u	1p 0u	enlig	ubeb.	(n) 1p 0u

Landsdel Amt		Sted	1961	1962	1963	1964	1965	1966	1967	1968	1969	1970
Jylland	Ribe Amt	Ribe, Gl. Stiftstidende	1p 2u	1p 1u	1p 3u	1p 0u	ubeb. (n)	1p 0u	ubeb.	ubeb.	ubeb.	ubeb.
Jylland	Ribe Amt	Ribe, Sortebrødregade 7	n 1p 0u	1p 4u	1p 2u	1p 1u	1p 0u	enlig	ubeb.
Jylland	Ribe Amt	Ribe, Tvedgade 11	1p 3u	1p 3u	1p 0u	ubeb.	ubeb.
Jylland	Ribe Amt	Ribe, Vandrehjem, Graabrødregade 7		(n) 1p 0u
Jylland	Ribe Amt	Seem, Ribe, gdr. Poul Poulsen	1p 4u	1p 4u	1p 0u	ubeb.	?	ubeb.	ubeb.
Jylland	Ribe Amt	Sig, "Nørholm Gods"			n 1p xu	1p xu	1p 2u	1p 2u	1p 3u	1p 0u	1p 2u	1p 0u
Jylland	Ribe Amt	Skanderup Skole	ubeb.	ubeb.	(n) enlig	++	++	++	1p 0u	1p 1u	1p 3u	1p 0u
Jylland	Ribe Amt	Tobøl, "Tobølgaard", gdr. P. Espensen	enlig	+	enlig	?	?	?	?
Jylland	Ribe Amt	Varde, Varde Bank A/S	1p 0u	1p 4u	1p 0u	1p 0u	?	?
Jylland	Ribe Amt	Varde, Kræmmerpassagen	ubeb.	..	ubeb.	?	++	1p 3u	1p 3u	1p 3u	1p 4u	1p 3u
Jylland	Ribe Amt	Vejen, "Baungaard"	ubeb.	(n) enlig	ubeb.	ubeb.
Jylland	Ribe Amt	Vejen, Alfa A/S		n 1p 0u	ubeb.	?	?	?	(n) enlig	ubeb.	(n) enlig	..
Jylland	Ribe Amt	Vejen, pæl overfor Gæstgivergaard				?	1p 4u	1p 2u	1p 0u	1p 0u	1p 0u	1p 0u
Jylland	Ribe Amt	Ølgod, gartner S. Schou-Dejgaard									n 1p 0u	1p 0u
Jylland	Haderslev Amt	Agerskov, maler Nielsen			n ++	++	1p xu	1p 0u	1p 0u	ubeb.
Jylland	Haderslev Amt	Arnum Smedie	1p 2u	1p 3u	1p 2u	1p 3u	++	++	enlig	ubeb.
Jylland	Haderslev Amt	Bevtoft, gdr. J. Calløe	1p 0u	1p 1u	1p 0u	++	++	++	enlig	ubeb.
Jylland	Haderslev Amt	Bovlund, Broder H. Jessen			n 1p 0u	?
Jylland	Haderslev Amt	Christiansfeld, Enkehuset, Birkegade 16								n 1p 2u	1p 3u	1p 2u
Jylland	Haderslev Amt	Christiansfeld, Holmia Plast, Lindegade 18				n ++	++	1p 2u	1p 2u	V
Jylland	Haderslev Amt	Foldingbro, "Aagaard"	1p 5u	1p 4u	1p 3u	enlig	enlig	enlig	ubeb.
Jylland	Haderslev Amt	Gabøl, "Haugaard"	1p 3u	1p 3u	1p 2u	1p 2u	++	1p 4u	1p 3u	1p 3u	1p 0u	1p 0u
Jylland	Haderslev Amt	Gram, hotelejer C. Andersen		n 1p 0u	ubeb.	ubeb.
Jylland	Haderslev Amt	Gram, Borger & Realskole	ubeb.	(n) 1p 0u	ubeb.	ubeb.	ubeb.
Jylland	Haderslev Amt	Gram, Elektricitetsværk	1p 2u	1p 2u	1p 0u	1p 3u	ubeb.	ubeb.	ubeb.	V
Jylland	Haderslev Amt	Haderslev, Gl. Mejeriskorsten				?	?	1p m u	1p 0u	1p 2u	1p 0u	ubeb.
Jylland	Haderslev Amt	Høgelund, O. Jerstal, gdr. E. Enemark	enlig	ubeb.	ubeb.
Jylland	Haderslev Amt	Kastvraa, gdr. Niels Pedersen	++	++	1p 2u	++	++	1p 3u	1p 0u	enlig	enlig	ubeb.
Jylland	Haderslev Amt	Magstrup Præstegaard	enlig	1p 0u	ubeb.	ubeb.
Jylland	Haderslev Amt	Marstrup, "Kalmargaard"	1p 0u	1p 3u	1p 3u	1p 3u	++	1p 1u	++	1p 0u	1p 0u	1p 2u
Jylland	Haderslev Amt	Over Lerte, "Lindelygaard"	1p 2u	1p 3u	1p 2u	1p 3u	++	++	1p 3u	ubeb.	ubeb.	ubeb.
Jylland	Haderslev Amt	Rangstrup, vognm. Carsten Andersen	1p 0u	1p 3u	1p 2u	1p 0u	++	1p 3u	enlig	enlig	enlig	1p 2u
Jylland	Haderslev Amt	Rødding, købm. Calfach	1p 0u	1p mu	1p 0u	1p 1u	1p xu	1p 1u	1p 2u	1p 0u	1p 2u	1p 0u
Jylland	Haderslev Amt	Skodborg, smedem. L. P. Lauritzen	1p 3u	1p 3u	1p 2u	1p 1u	1p 3u	1p 3u	1p 3u	1p 3u	1p 1u	1p 1u
Jylland	Haderslev Amt	Skovby, Gl. Mejeriskorsten, Peter Jessen	++	++	++	++	++	++	1p 3u	1p 0u	1p 2u	1p 0u
Jylland	Haderslev Amt	Sommersted Kirke									n 1p 0u	1p 0u
Jylland	Haderslev Amt	Sommersted, "Lindegaaard"	1p 0u	ubeb.	V							
Jylland	Haderslev Amt	Stenderup, Rødding, gdr. Chr. Christensen	1p 2u	++	1p 2u	++	1p 4u	1p 3u	1p 0u	1p 0u	ubeb.	ubeb.
Jylland	Haderslev Amt	St, Nustrup, gdr. Marcus Gram	1p 0u	1p 1u	enlig	?	?	?	?
Jylland	Haderslev Amt	Terp, Ø. Lindet, gdr. Helge Holst	ubeb.	(n) enlig	ubeb.
Jylland	Haderslev Amt	Toftlund, 'Danske Børnehøve'	1p 3u	1p 4u	1p 1u	1p 0u	++	++	1p 2u	1p 0u	1p 0u	1p 3u
Jylland	Haderslev Amt	Toftlund, maskinhandler W. Huusmann	(n) 1p 1u	?	?
Jylland	Haderslev Amt	Tornum, "Tornumgaard"	1p 0u	1p 2u	1p 2u	1p 1u	++	1p 0u	1p 0u	ubeb.
Jylland	Haderslev Amt	Vellerup, gdr. Hans Lautrup	1p 3u	1p 4u	1p 2u	1p 3u	++	1p 3u	enlig	enlig	enlig	enlig
Jylland	Haderslev Amt	Ø. Lindet, "Dalgaard", Røjbøl	1p 2u	1p 3u	1p 3u	1p 3u	1p xu	1p 3u	1p 0u	1p 3u	1p 4u	1p 0u
Jylland	Tønder Amt	Abild Præstegaard	ubeb. (n)	1p 0u	1p 0u	1p 0u	?	V				
Jylland	Tønder Amt	Bajstrup, Tinglev, gdr. Karl J. Iversen	1p 3u	1p 3u	1p 0u	1p 3u	?	?	?	ubeb.
Jylland	Tønder Amt	Bredebro, lægeboligen	1p 1u	1p 2u	1p 3u	1p 2u	1p 3u	1p 2u	1p 2u	1p 1u	1p 0u	ubeb.
Jylland	Tønder Amt	Bredevad, Alfred Jørgensen	1p 2u	1p 3u	1p 0u	++	++	++	1p 2u	1p 0u	1p 0u	1p 0u
Jylland	Tønder Amt	Brøns, telefonpæl overfor Kroen	1p 3u	ubeb. (n)	1p 0u	1p 3u	1p 4u	1p 3u	1p 0u	1p 0u	enlig	1p 0u
Jylland	Tønder Amt	Burkal, "Vraagaard"	1p 0u	1p 3u	1p 3u	1p 3u	++	++	1p 2u	ubeb.
Jylland	Tønder Amt	Drengsted, Døstrup, gdr. Jens M. Andersen		n 1p 3u	ubeb.
Jylland	Tønder Amt	Døstrup Kro	1p 4u	1p 4u	1p 1u	1p 3u	?	?	?	ubeb.	ubeb.	..
Jylland	Tønder Amt	Frestrup, Lorenz Clemmensen	1p 3u	1p 3u	1p 3u	++	++	++	1p xu	1p 3u	1p 3u	1p 2u
Jylland	Tønder Amt	Hostrup Kirke	ubeb. (n)	1p 2u	1p 0u	1p 2u	++	++	++	1p 2u	ubeb.	ubeb.
Jylland	Tønder Amt	Højer, Borgmesterkontor	1p 2u	1p 3u	1p 3u	1p 4u	?	?	?	ubeb.
Jylland	Tønder Amt	Jejsing, "Grøngaard"	ubeb. (n)	1p 2u	enlig	?	?	?	?	ubeb.
Jylland	Tønder Amt	Jejsing, "St. Tønde"	1p 3u	1p 2u	1p 0u	1p 3u	1p 2u	1p xu	1p 0u	1p 2u	1p 2u	1p 1u
Jylland	Tønder Amt	Lendemærk, Andr. Jensen	ubeb. (n)	1p 0u	1p 2u	1p 3u	++	++	1p 0u	ubeb.	?	?
Jylland	Tønder Amt	Loutrup, Tinglev, Anton Petersen	enlig	1p 2u	1p 0u	1p 0u	?	?	?	ubeb.
Jylland	Tønder Amt	Lydersholm, gdr. Asmus Petersen	1p 3u	1p 3u	1p 3u	1p 3u	?	?	?	ubeb.
Jylland	Tønder Amt	Løgumkloster Præstegaard	1p 3u	1p 3u	1p 2u	1p 3u	1p 3u	1p 2u	1p 3u	1p 2u	1p 3u	1p 0u
Jylland	Tønder Amt	Møgeltønder, "Schackenborg"	1p 1u	1p 3u	1p 1u	1p 2u	++	++	1p xu	enlig	1p 0u	1p 0u
Jylland	Tønder Amt	Nolde, Bylderup-Bov, Chr. A. Jensen	ubeb. (n)	1p 0u	enlig	?	?	?	?
Jylland	Tønder Amt	Randerup Smedie	++	1p 3u	1p 0u	++	1p 0u+1	1p 3u	1p 0u+1	1p 0u	1p 0u	1p 0u
Jylland	Tønder Amt	Rudbøl, "Rudbølgaard"	1p 2u	1p 2u	enlig	++	++	1p 3u	1p 0u	ubeb.	ubeb.	ubeb.

Landsdel	Amt	Sted	1961	1962	1963	1964	1965	1966	1967	1968	1969	1970	
Jylland	Tønder Amt	Skærbæk, Skolegade 29	enlig	1p 3u	1p 0u	1p 4u	++	1p 3u	1p 3u	1p 4u	1p 0u	1p 0u	
Jylland	Tønder Amt	Stade, gdr. Peter Martensen					n ++	1p xu	++	1p 2u	1p 1u	1p 2u	
Jylland	Tønder Amt	Stoltelund, gdr. Hans David	1p 3u	1p 3u	1p 0u	1p 2u	++	1p 0u	1p 3u	1p 2u	enlig	ubeb.	
Jylland	Tønder Amt	Stoltelund, gdr. Gudmund Fink	1p 0u	ubeb.	ubeb.	
Jylland	Tønder Amt	St. Jyndeved, "Ny Østerholm"	++	1p 2u	1p 2u	1p 2u	++	++	1p 2u	1p 2u	1p 0u	1p 2u	
Jylland	Tønder Amt	Sdr. Sejerslev, Smedie	1p 2u	1p 4u	1p 0u	1p 0u	++	++	++	1p 0u	1p 0u	1p 1u	
Jylland	Tønder Amt	Tinglev, Gæstgivergaard						n 1p 2u	1p 0u	ubeb.	..	ubeb.	
Jylland	Tønder Amt	Tinglev Mølle, pæl ved Møllen	1p 2u	1p 3u	1p 4u	1p 3u	++	1p 2u	1p 0u	1p 0u	1p 0u	enlig	
Jylland	Tønder Amt	Travsted, "Travstedgaard"	1p 2u	1p 2u	1p 2u	1p 2u	++	1p 2u	1p 0u	ubeb.	
Jylland	Tønder Amt	Tønder Arrest	1p 2u	1p 3u	1p 1u	1p 4u	++	1p 2u	1p 4u	1p 0u	1p 1u	1p 3u	
Jylland	Tønder Amt	Tønder, Allegade 16	1p 0u	1p 4u	1p 0u	1p 3u	?	?	ubeb.	ubeb.	
Jylland	Tønder Amt	Tønder Seminarie	ubeb. (n)	1p 1u	1p 0u	1p 0u	1p 0u	1p 3u	1p 2u	1p 3u	1p 3u	ubeb.	
Jylland	Tønder Amt	Øster Højt, gdr. Peter N. Callesen	ubeb.	ubeb. (n)	1p 0u	?	
Jylland	Aabenraa / Sønderborg Amt	Bedsted Præstegaard						n 1p 0u	enlig	enlig	enlig	enlig	
Jylland	Aabenraa / Sønderborg Amt	Bjolderup, Egon Hammer Christensen	ubeb. (n)	1p 0u	1p 2u	1p 1u	++	1p 2u	1p 1u	1p 3u	1p 0u	1p 0u	
Jylland	Aabenraa / Sønderborg Amt	Bolderslev Smedie	1p 3u	1p 3u	1p 1u	1p 2u	++	1p 2u	1p 0u	1p 3u	1p 2u	1p 2u	
Jylland	Aabenraa / Sønderborg Amt	Bov, Padborg, gdr. Nis Schmidt	1p 2u	enlig	enlig	?	?	?	?	
Jylland	Aabenraa / Sønderborg Amt	Bov, Padborg, "Oldemorstof"	enlig	ubeb.	ubeb.	
Jylland	Aabenraa / Sønderborg Amt	Bovrup, "Eskærgaard"	1p 2u	1p 3u	1p 3u	1p 3u	++	ubeb.	
Jylland	Aabenraa / Sønderborg Amt	Frøslev, vejmand Carsten Meyer	1p 3u	1p 3u	1p 2u	1p 0u	++	1p 3u	1p 4u	1p 0u	enlig	ubeb.	
Jylland	Aabenraa / Sønderborg Amt	Genner, gdr. Jørgen Møller	1p 3u	1p 2u	enlig	?	?	?	?	
Jylland	Aabenraa / Sønderborg Amt	Genner, E. M. Nissen	?	?	n enlig	?	
Jylland	Aabenraa / Sønderborg Amt	Helleved, pæl v. Kroen	1p 0u	1p 2u	1p 2u	1p 3u	++	1p 2u	1p 3u	1p 3u	1p 3u	1p 3u	
Jylland	Aabenraa / Sønderborg Amt	Klipleve, "Bremsmaj", Søgaardsmark	1p 2u	1p 3u	1p 3u	1p 4u	++	1p 3u	1p 2u	1p 2u	1p 0u	1p 3u	
Jylland	Aabenraa / Sønderborg Amt	Kelstrupskov, gdr. Hans Fr. Bøjskov	enlig	ubeb.	ubeb.	ubeb.	
Jylland	Aabenraa / Sønderborg Amt	Langelo, Felsted, Jørgen Damm						n 1p 0u	ubeb. (n)	enlig	ubeb.	ubeb.	
Jylland	Aabenraa / Sønderborg Amt	Rødeko, "Tingbjerggaard", Horsby	1p 2u +1	1p 3u	1p 0u	?	?	?	?	ubeb.	
Jylland	Aabenraa / Sønderborg Amt	Snurom, Graasten, gdr. Jørgen Wrang	1p 3u	enlig	enlig	enlig	?	?	?	ubeb.	
Jylland	Aabenraa / Sønderborg Amt	Svejrup, Felsted Peter Juhler						n 1p 0u	1p 2u	1p 2u	1p 3u	1p 0u	
Jylland	Aabenraa / Sønderborg Amt	Todsøl, Aug. Christansen	++	1p 2u	1p 0u	1p 0u	++	1p 0u	?	ubeb.	
Jylland	Aabenraa / Sønderborg Amt	Tombøl, Felsted, Hans Frost jun.	1p 3u	1p 1u	1p 1u	1p 3u	++	1p 2u	1p 3u	ubeb.	
Jylland	Aabenraa / Sønderborg Amt	Uge, Jens Christiansen	?	?	1p 0u	++	++	1p 2u	1p 3u	1p 0u	?	?	
Jylland	Aabenraa / Sønderborg Amt	Uge, "Kasvraa", gdr. Jakob M. Hansen	ubeb. (n)	1p 0u	1p 0u	?	?	?	?	
Jylland	Aabenraa / Sønderborg Amt	Vejbæk, Faarhus, Jülius Jürgensen	1p 2u	1p 2u	1p 1u	1p 3u	++	++	++	1p 1u	1p 2u	1p 3u	
Jylland	Aabenraa / Sønderborg Amt	Vesterbæk, Faarhus, gdr. Chr. Bugslag	1p 0u	ubeb.	ubeb.	
Jylland	Aabenraa / Sønderborg Amt	Ø. Løgum Kirke	..	?	enlig	?	
Jylland	Aabenraa / Sønderborg Amt	Ø. Løgum Smedie	?	?	1p 0u	?	?	
Jylland	Aabenraa / Sønderborg Amt	Aabenraa, A/S Cimbria	1p 3u	1p 3u	1p 3u	enlig	?	?	?	ubeb.	
		1 par 5 unger		2	4			1			1	1	
		1 par 4 unger		15	30	4	15	10	13	5	3	4	3
		1 par 3 unger		39	66	40	48	21	32	19	17	14	15
		1 par 2 unger		33	23	34	15	9	25	18	22	12	10
		1 par 1 unge		6	9	12	9	2	6	3	5	3	4
		1 par 0 unger		43	31	53	29	10	11	31	29	31	27
		1 par m unger			1		2		1				
		1 par x unger				1	1	9	4	4			
		++		7	6	2	16	55	23	14			
		enlige		25	13	30	11	6	9	12	18	19	12
		+			1		1			1		1	
		Par i alt		145	170	146	135	117	115	94	76	65	60
		Enlige i alt		25	14	30	12	6	9	13	18	20	12
		Unger i alt		259	393	216	243	128	204	116	112	90	86
		Unger pr. par		1,88	2,41	1,51	2,09	2,42	2,34	1,53	1,47	1,38	1,43
		Unger pr. par med unger		2,73	2,98	2,40	2,79	2,98	2,68	2,58	2,38	2,65	2,61
		% par uden unger		31,2	19,0	37,1	25,0	18,9	12,6	40,8	38,2	47,7	45,0

Landsdel Amt	Sted	1971	1972	1973	1974	1975	1976	1977	1978	1979	1980
Sjælland	Frederiksborg Amt	Ny Harløse, Gl. Mejeri	enlig	enlig	enlig	ubeb.
Jylland	Hjørring Amt	Hjørring Gymnasium, Skolegade 6	1p 2u	1p 0u	ubeb.	ubeb.	ubeb.	ubeb.	ubeb.	ubeb.	ubeb.
Jylland	Hjørring Amt	Sindal, S. Haurdal	n 1p 0u
Jylland	Hjørring Amt	Vr. Skærum, Gl. Mejeri, H. Lindstrøm	n 1p 0u	1p 0u	enlig
Jylland	Hjørring Amt	Øster Vraa, "Ormholt"	ubeb. (n)	1p 2u	enlig	ubeb.	ubeb.	ubeb.	ubeb.	ubeb.	..
Jylland	Thisted Amt	Frøstrup Kro	enlig
Jylland	Thisted Amt	Frøstrup, udd. J. Søndergaard	1p 3u	1p 3u	1p 3u	1p 1u	1p 4u	1p 2u	1p 2u	1p 3u	1p 0u
Jylland	Thisted Amt	Vesløs, telefonpæl, Tømmerbyvej	1p 1u	1p 4u	enlig	ubeb.	ubeb.	ubeb.	ubeb. (n)	1p 0u	enlig
Jylland	Aalborg Amt	Nørager Hotel	enlig	1p 2u	1p 0u	1p 4u	enlig	1p 2u	1p 3u	enlig	1p 0u
Jylland	Aalborg Amt	Støvring, Bageri, Jernbanegade 25	n enlig	1p 2u	1p 3u	enlig	V
Jylland	Aalborg Amt	Vegger Smedien	1p 3u	1p 2u	1p 0u	1p 2u	1p 1u	1p 3u	1p 3u	1p 0u	1p 3u
Jylland	Randers Amt	Bendstrup, Niels Pedersen	enlig	enlig	ubeb.	ubeb.	ubeb.	ubeb.	ubeb.	ubeb.	..
Jylland	Randers Amt	Hobro, 'Sparre- & Lånekasse'	1p 4u	1p 3u	1p 3u	1p 4u	1p 1u	1p 4u	1p 0u	1p 5u	1p 4u
Jylland	Randers Amt	Randers, Helligåndshuset	1p 4u	1p 3u	1p 0u	1p 4u	1p 0u	1p 4u	1p 0u	1p 3u	1p 1u
Jylland	Randers Amt	Virring, "Dalagergaard"	enlig	enlig	ubeb.	..	ubeb.
Jylland	Ringkøbing Amt	Borris, Storegade 8, tømmerh. Robert Jepsen	1p 3u	1p 2u	1p 0u	1p 3u	ubeb.	ubeb.	ubeb.	ubeb.	ubeb.
Jylland	Ringkøbing Amt	Bøvlingbjerg Apotek	enlig	ubeb.	ubeb.	ubeb.	ubeb.	ubeb.
Jylland	Ringkøbing Amt	Bøvling, "Ryssensten"	1p 1u	1p 0u	enlig	1p 0u	enlig	ubeb.	ubeb.	V	..
Jylland	Ringkøbing Amt	Lemvig, "Vasegaarden"	1p 3u	1p 3u	1p 0u	1p 3u	1p 1u	1p 2u	1p 2u	1p 0u	enlig
Jylland	Ringkøbing Amt	Skjern, købm. Finderup Bagger Jensen	1p 4u	1p 0u	ubeb.	ubeb.	ubeb.	V
Jylland	Ringkøbing Amt	Tarm Apotek	1p 2u	1p 2u	1p 3u	1p 2u	1p 0u	1p 0u	1p 0u	ubeb.	ubeb.
Jylland	Ringkøbing Amt	Ulfborg, Bageriskorsten, Harbogade 7	1p 0u	ubeb.	ubeb.	ubeb.	ubeb. (n)	1p 0u	ubeb.	ubeb.	ubeb.
Jylland	Skanderborg Amt	Klovborg, "Mattstrup"	1p 3u	1p 1u	ubeb.	ubeb.	ubeb.	ubeb.	ubeb.	ubeb.	..
Jylland	Skanderborg Amt	Aale, "Lykkebjerg"	1p 3u	enlig	ubeb.	ubeb.	ubeb.	ubeb.	ubeb.	ubeb.	..
Jylland	Vejle Amt	Ødis, "Enggaard"	ubeb. (n)	enlig	ubeb.	ubeb.	ubeb. (n)	enlig	ubeb.	ubeb.	ubeb.
Jylland	Vejle Amt	Ødis-Bramdrup, "Gammeleje"	ubeb.	ubeb.	ubeb.	ubeb.	ubeb. (n)	1p 0u	ubeb.	ubeb.	ubeb.
Jylland	Vejle Amt	Ølholm "Hvolgaard"	1p 4u	1p 2u	1p 0u	1p 0u	ubeb.	ubeb.	ubeb.	ubeb.	ubeb.
Jylland	Ribe Amt	Ansager, Foderstof, Stationsvej	n 1p 4u	1p 0u	1p 3u	1p 4u	1p 4u	1p 5u
Jylland	Ribe Amt	Bramminge, Storegade 39	1p 4u	1p 4u	1p 2u	1p 0u	enlig	1p 0u	1p 3u	1p 2u	1p 4u
Jylland	Ribe Amt	Brorup, postm. Fensborg	1p 3u	1p 2u	1p 0u	1p 2u	1p 2u	1p 0u	enlig	ubeb.	ubeb. (n)
Jylland	Ribe Amt	Gesten, "Villesholm"	1p 4u	1p 5u	ubeb.	ubeb.	ubeb.	ubeb. (n)	1p 0u	ubeb.	ubeb.
Jylland	Ribe Amt	Gredstedbro Station	1p 3u	1p 0u	ubeb.	1p 4u	1p 3u	1p 0u	ubeb.	ubeb.	ubeb.
Jylland	Ribe Amt	Gredstedbro, Vestergade 24	n 1p 4u	1p 0u	1p 0u	1p 2u
Jylland	Ribe Amt	Grindsted Kirke	1p 4u	1p 4u	1p 2u	1p 3u	1p 3u	1p 4u	enlig	ubeb. (n)	1p 0u
Jylland	Ribe Amt	Hjarup Kirke	1p 3u	1p 0u	1p 3u	1p 4u	1p 0u	1p 1u	1p 3u	1p 0u	ubeb.
Jylland	Ribe Amt	Maltbæk, "Engvangsgaard"	1p 3u	1p 4u	1p 0u	ubeb.	ubeb.	ubeb.	ubeb.	ubeb.	ubeb.
Jylland	Ribe Amt	Ribe, gl. Rådhus	1p 4u	1p 4u	ubeb.	ubeb.	ubeb.	ubeb.	ubeb. (n)	1p 2u	1p 0u
Jylland	Ribe Amt	Sig Bageri, Stationsvej 3	n 1p 0u	ubeb.	ubeb.	ubeb.	ubeb. (n)	1p 0u	1p 2u
Jylland	Ribe Amt	Sig, "Nørholm"	1p 2u	1p 0u	ubeb.	ubeb.	ubeb.	ubeb.	ubeb.	ubeb.	..
Jylland	Ribe Amt	Skanderup Skole	1p 3u	1p 1u	1p 3u	1p 0u	1p 0u	1p 3u	1p 2u	enlig	ubeb.
Jylland	Ribe Amt	Varde, Kræmmerpassagen	1p 3u	1p 3u	1p 0u	1p 4u	1p 3u	1p 3u	1p 3u	ubeb.	ubeb.
Jylland	Ribe Amt	Vejen, pæl overfor Gæstgivergaard	1p 0u	ubeb.	ubeb.	ubeb.	ubeb.	ubeb.	ubeb.	ubeb.	ubeb.
Jylland	Ribe Amt	Ølgod, gartner S. Schou-Dejgaard	1p 2u	1p 2u	1p 3u	1p 3u	1p 5u	enlig	enlig	ubeb.	ubeb.
Jylland	Haderslev Amt	Agerskov, Gl. Mejeri, Sønderbyen 8	n 1p 0u
Jylland	Haderslev Amt	Christiansfeld, Enkehuset, Birkegade 16	1p 4u	1p 0u	1p 0u	1p 0u	1p 0u	ubeb.	ubeb. (n)	1p 0u	ubeb.
Jylland	Haderslev Amt	Fole, pæl ved Smedie, R. Skov	n 1p 0u	1p 0u	enlig
Jylland	Haderslev Amt	Fole, Toften 4, rede på pæl	n 1p 0u	ubeb.	ubeb.
Jylland	Haderslev Amt	Gabøl, "Haugaard"	1p 0u	ubeb.	ubeb.	ubeb.	ubeb.	ubeb.	ubeb.	ubeb.	..
Jylland	Haderslev Amt	Haderslev, Gl. Mejeriskorsten	enlig	ubeb.	ubeb. (n)	1p 2u	1p 2u	1p 1u	V
Jylland	Haderslev Amt	Haderslev, Birks Bolighus	n 1p 1u	1p 2u	1p 0u	enlig
Jylland	Haderslev Amt	Marstrup, "Kalmargaard"	1p 0u	ubeb.	ubeb.	ubeb.	ubeb.	ubeb.	ubeb.	ubeb.	..
Jylland	Haderslev Amt	Rangstrup, vognm. Carsten Andersen	1p 2u	1p 2u	enlig	enlig	ubeb.	ubeb.	ubeb.	ubeb.	ubeb.
Jylland	Haderslev Amt	Rødning, Radioforh. Bent Palmelund	1p 4u	1p 3u	1p 2u	1p 0u	1p 1u	1p 3u	1p 4u	1p 4u	1p 3u
Jylland	Haderslev Amt	Rødning, Bageri, Torvet 3	n 1p 4u	enlig
Jylland	Haderslev Amt	Skodborg, smedem. L. P. Lauritzen	1p 0u	ubeb.	ubeb.	ubeb.	ubeb.	ubeb. (n)	1p 0u	ubeb.	ubeb.
Jylland	Haderslev Amt	Skovby, Gl. Mejeri	1p 1u	1p 4u	1p 2u	1p 3u	1p 4u	1p 1u	1p 3u	1p 2u	1p 0u
Jylland	Haderslev Amt	Sommersted Kirke	1p 3u	1p 0u	ubeb.	ubeb.	ubeb.	ubeb.	ubeb.	ubeb.	ubeb.
Jylland	Haderslev Amt	Toftlund, "Danske Børnehav"	1p 2u	1p 2u	ubeb.	ubeb.	ubeb.	ubeb.	ubeb.	ubeb.	..
Jylland	Haderslev Amt	Vellerup, gdr. Hans Lautrup	enlig	ubeb.	ubeb.	ubeb.	ubeb.	ubeb.	ubeb.	ubeb.	..
Jylland	Haderslev Amt	Ø. Lindet, "Dalgaard", Røjbold	1p 2u	1p 0u	1p 0u	1p 3u	1p 4u	1p 3u	1p 0u	1p 0u	ubeb.
Jylland	Tønder Amt	Abild, Gl. Skole	n 1p 2u	1p 2u	1p 2u	1p 2u	1p 2u	1p 2u	1p 0u
Jylland	Tønder Amt	Bredebro, lægeboligen, læge Fl. Juhl	(n) enlig	ubeb.	ubeb.	(n) enlig	ubeb.	ubeb.	ubeb.	ubeb.	..
Jylland	Tønder Amt	Bredebad, Alfred Jørgensen	1p 4u	1p 3u	1p 0u	enlig	ubeb.	(n) enlig	enlig	1p 0u	ubeb.
Jylland	Tønder Amt	Brøns, telefonpæl overfor Kroen	1p 3u	1p 0u	1p 3u	1p 3u	1p 4u	1p 0u	1p 3u	1p 2u	1p 4u
Jylland	Tønder Amt	Døstrup Kro, pæl ved Landevejskroen	n 1p 0u	ubeb.	(n) 1p 3u	1p 3u	enlig

Landsdel Amt		Sted	1971	1972	1973	1974	1975	1976	1977	1978	1979	1980
Jylland	Tønder Amt	Frestrup, fru. Marie Clemmensen	ubeb. (n)	1p 1u	1p 0u	ubeb.	ubeb.	ubeb.	ubeb.	ubeb.	ubeb.	ubeb.
Jylland	Tønder Amt	Hostrup Kirke	1p 0u	1p 2u	1p 1u	1p 2u	1p 1u	1p 1u	1p 2u	1p 2u	1p 0u	1p 2u
Jylland	Tønder Amt	Jejsing, "St. Tønde"	1p 0u	ubeb.	ubeb.	ubeb.	ubeb.	ubeb.	ubeb.	ubeb.	ubeb.	..
Jylland	Tønder Amt	Lendemark, Andr. Jensen	?	?	?	?	?	(n) 1p 0u	1p 0u	1p 0u	ubeb.	ubeb.
Jylland	Tønder Amt	Lydersholm, gdr. Th. P. Hansen				n 1p 0u	1p 3u	enlig	ubeb.	ubeb.	ubeb.	ubeb.
Jylland	Tønder Amt	Løgumkloster Præstegaard	1p 3u	1p 2u	1p 2u	1p 2u	1p 3u	1p 2u	1p 4u	1p 3u	1p 3u	1p 2u
Jylland	Tønder Amt	Møgeltønder, "Schackenborg"	1p 3u	1p 2u	1p 0u	1p 2u	1p 2u	1p 2u	1p 2u	1p 2u	1p 0u	ubeb.
Jylland	Tønder Amt	Randerup Smedie	1p 0u	1p 0u	ubeb.	ubeb.	ubeb.	ubeb.	ubeb.	ubeb.	ubeb.	..
Jylland	Tønder Amt	Ravsted Kro									n enlig	1p 0u
Jylland	Tønder Amt	Rens, gdr. Chr. Hansen	n enlig	1p 2u	1p 3u	1p 4u	1p 3u	1p 1u	1p 2u	1p 4u	1p 3u	1p 2u
Jylland	Tønder Amt	Rudbøl, "Rudbølgaard"	ubeb. (n)	1p 2u	ubeb. (n)	1p 2u	1p 0u	1p 0u	1p 4u	1p 6u	1p 0u	1p 5u
Jylland	Tønder Amt	Skærbæk, Skolegade 29	1p 2u	1p 2u	1p 0u	1p 4u	1p 3u	1p 2u	1p 2u	1p 3u	1p 0u	1p 0u
Jylland	Tønder Amt	Stade, gdr. Peter Martensen	1p 2u	1p 3u	1p 3u	1p 0u	ubeb.	ubeb.	ubeb.	ubeb.	ubeb.	ubeb.
Jylland	Tønder Amt	St. Jyndevad, "Ny Østerholm"	1p 2u	1p 0u	1p 0u	1p 0u	1p 3u	1p 4u	1p 2u	1p 3u	enlig	1p 3u
Jylland	Tønder Amt	Sdr. Sejerslev, Smedie	1p 0u	1p 2u	enlig	1p 2u	ubeb. (n)	1p 0u	enlig	ubeb.	ubeb.	V
Jylland	Tønder Amt	Tønder Arrest	1p 3u	1p 3u	1p 2u	1p 3u	1p 3u	1p 0u	1p 2u	1p 0u	1p 0u	1p 3u
Jylland	Tønder Amt	Tønder Seminarie	(n) enlig	enlig	1p 0u	1p 0u	1p 2u	1p 2u	1p 3u	1p 0u	ubeb.	ubeb.
Jylland	Aabebråa / Sønderborg Amt	Bjolderup, E. Hammer Christensen	enlig	ubeb.	ubeb.
Jylland	Aabenraa / Sønderborg Amt	Bolderslev Smedie	1p 0u	1p 0u	enlig	1p 0u	1p 2u	1p 0u	1p 3u	1p 3u	1p 3u	1p 0u
Jylland	Aabenraa / Sønderborg Amt	Hellevad, pæl v. Kroen	1p 3u	1p 2u	1p 3u	enlig	1p 0u	1p 3u	1p 0u	enlig	1p 0u	ubeb.
Jylland	Aabenraa / Sønderborg Amt	Kliplev, "Bremsmaj", Sogaardsmark	1p 1u	1p 3u	1p 2u	1p 2u	1p 4u	1p 1u	enlig	1p 1u	1p 0u	1p 2u
Jylland	Aabenraa / Sønderborg Amt	Svejrup, Felsted, Peter Juhler	1p 0u	1p 0u	ubeb.	ubeb.	ubeb.	ubeb.	ubeb.	ubeb.	ubeb.	..
Jylland	Aabenraa / Sønderborg Amt	Vejbæk, Faarhus, Jülius Jürgensen	1p 0u	enlig	1p 1u	enlig	ubeb.	ubeb.	ubeb.	ubeb.	ubeb.	ubeb.
		1 par 6 unger									1	
		1 par 5 unger		1			1			1	1	1
		1 par 4 unger	11	6		9	5	4	5	3	3	1
		1 par 3 unger	18	10	10	8	9	7	10	8	6	4
		1 par 2 unger	10	18	8	11	6	8	11	8	3	7
		1 par 1 unge	4	3	2	1	5	6	1	1	1	
		1 par 0 unger	13	14	18	11	9	11	9	14	17	12
		enlige	12	7	7	5	3	5	6	3	4	9
		Par i alt	56	52	38	40	35	36	36	36	31	25
		Enlige i alt	12	7	7	5	3	5	6	3	4	9
		Unger i alt	122	98	48	83	69	59	73	64	42	35
		Unger pr. par med unger	2,18	1,88	1,26	2,08	1,97	1,64	2,03	1,78	1,35	1,40
		Unger pr. par med unger	2,84	2,58	2,40	2,86	2,65	2,36	2,70	2,91	3,00	2,69
		% par uden unger	23,2	26,9	47,4	27,5	25,7	30,6	25,0	38,9	54,8	48,0



*Peder Thellesen ringmærker storkeunger på taget af en gård i Rens, 26. juni 1983.
Foto: John Frikke.*

Landsdel	Amt	Sted	1981	1982	1983	1984	1985	1986	1987	1988	1989	1990
Jylland	Thisted Amt	Frøstrup, A. Søndergaard	1p 0u	enlig	ubeb.	ubeb.	ubeb.	ubeb.	ubeb.	ubeb.	ubeb.	ubeb.
Jylland	Thisted Amt	Frøstrup Kro	ubeb.	ubeb. (n)	1p 0u	1p 1u	enlig	enlig	enlig	ubeb.	ubeb.	ubeb.
Jylland	Thisted Amt	Vang, Gl. Mejeri									n 1p 1u	enlig
Jylland	Thisted Amt	Vesløs, telefonpæl Tømmerbyvej	1p 3u	1p 0u	enlig	1p 2u	1p 3u	1p 3u	1p 3u	1p 5u	1p 4u	1p 4u
Jylland	Aalborg Amt	Byrsted, Abildgaardsvej 42	n enlig	ubeb.	ubeb.	ubeb.	ubeb.
Jylland	Aalborg Amt	Nørager Hotel	enlig	1p 0u	enlig	ubeb.	ubeb.
Jylland	Aalborg Amt	Vegger Smedien	1p 0u	enlig	1p 1u	1p 0u	1p 2u	1p 4u	1p 3u	1p 4u	1p 4u	1p 1u
Jylland	Aalborg Amt	Aalborg Markus Kirke					n 1p 0u		V			
Jylland	Aalborg Amt	Aalborg, Aalborg Zoo.				n 1p 2u	1p 2u	1p 2u	enlig	ubeb.	ubeb.	ubeb.
Jylland	Viborg Amt	Ulstrup, Gl. Mejeri	n 1p 0u	1p 2u	1p 0u	enlig	1p 0u	enlig	ubeb.	ubeb.	ubeb.	..
Jylland	Randers Amt	Langå, Vestergade 3			n enlig	ubeb.	ubeb.
Jylland	Randers Amt	Nørbæk Kirke			n 1p 0u	ubeb.	ubeb.
Jylland	Randers Amt	Randers, Gl. Kafferisteri	1p 2u	1p 1u	1p 1u	1p 3u	1p 3u	1p 3u	1p 1u	1p 3u	1p 3u	ubeb.
Jylland	Randers Amt	Randers, Helligåndshuset	ubeb.	ubeb.	ubeb.	ubeb.	ubeb.	ubeb.	ubeb.	ubeb.	ubeb. (n)	1p 2u
Jylland	Ringkøbing Amt	Lemvig, "Vasegaarden"	1p 2u	enlig	enlig	ubeb.	ubeb.	ubeb.	ubeb.	ubeb.	ubeb.	ubeb.
Jylland	Ringkøbing Amt	Skjern Station	ubeb.	ubeb.	ubeb.	ubeb.	ubeb.	ubeb.	ubeb.	ubeb.	ubeb. (n)	1p 0u
Jylland	Vejle Amt	Fovslet, Hovvej 2, rede på Stald, I. & T. Bruun									n enlig	ubeb.
Jylland	Vejle Amt	Fovslet, Hovvej 2, rede i træ, I. & T. Brunn									n enlig	1p 3u
Jylland	Ribe Amt	Ansager, Foderstof, Stationsvej	1p 0u	1p 4u	1p 1u	1p 4u	1p 3u	1p 4u	1p 3u	1p 0u	1p 3u	enlig
Jylland	Ribe Amt	Gredstedbro, Vestergade 24	1p 1u	1p 0u	enlig	ubeb.	ubeb.	ubeb.	ubeb.	ubeb.	ubeb. (n)	enlig
Jylland	Ribe Amt	Grindsted Kirke	1p 0u	1p 3u	1p 2u	enlig	ubeb.	ubeb.	ubeb.	ubeb.	ubeb.	ubeb.
Jylland	Ribe Amt	Holsted, Nørregade 6	ubeb.	ubeb.	ubeb.	ubeb.	ubeb.	ubeb. (n)	enlig	ubeb.	ubeb.	ubeb.
Jylland	Ribe Amt	Ribe, gl. Rådhus	1p 3u	1p 0u	1p 2u	1p 0u	1p 2u	1p 2u	1p 1u	1p 4u	1p 2u	1p 0u
Jylland	Ribe Amt	Sig, Bageri, Stationsvej 3	1p 0u	1p 0u	1p 0u	1p 0u	1p 2u	1p 4u	1p 3u	1p 0u	1p 2u	1p 3u
Jylland	Ribe Amt	Tøbel, Gl. Mejeri										n 1p 0u
Jylland	Ribe Amt	Vejen, Nørregade 91	n 1p 0u	ubeb.	ubeb.	ubeb.	ubeb.	V				
Jylland	Ribe Amt	Ølgod, gartner S. Schou-Dejgaard	1p 0u	ubeb.	ubeb.	ubeb.	ubeb.	ubeb.	ubeb.	ubeb.	ubeb.	..
Jylland	Haderslev Amt	Agerskov Gl. Mejeri	1p 1u	1p 0u	1p 0u	enlig	ubeb.	ubeb.	ubeb.	ubeb.	ubeb.	ubeb.
Jylland	Haderslev Amt	Haderslev, Birks Bolighus	ubeb.	ubeb. (n)	1p 0u	1p 0u	ubeb.	ubeb.	ubeb.	ubeb.	V	
Jylland	Haderslev Amt	Rødning Bageri, Torvet 3	1p 3u	1p 3u	1p 3u	1p 3u	1p 3u	1p 4u	1p 3u	enlig	enlig	ubeb.
Jylland	Haderslev Amt	Skovby, Gl. Mejeri	1p 3u	1p 2u	1p 0u	1p 3u	1p 0u	enlig	1p 3u	1p 0u	1p 0u	enlig
Jylland	Tønder Amt	Abild, Gl. Skole	1p 2u	1p 0u	1p 0u	ubeb.	ubeb.	ubeb.	ubeb.	ubeb.	ubeb.	ubeb.
Jylland	Tønder Amt	Brøns, telefonpæl overfor Kroen	1p 1u	1p 0u	1p 3u	1p 0u	1p 3u	1p 2u	1p 1u	1p 0u	1p 0u	1p 2u
Jylland	Tønder Amt	Hostrup Kirke	1p 0u	enlig	1p 0u	1p 0u	ubeb.	ubeb.	ubeb.	ubeb.	ubeb.	V
Jylland	Tønder Amt	Løgumkloster Præstegaard	enlig	ubeb.	ubeb.	ubeb.	ubeb.	ubeb.	ubeb.	ubeb.
Jylland	Tønder Amt	Møgeltonder, "Schackenborg"	enlig	ubeb.	ubeb.	ubeb.	ubeb.	ubeb.	ubeb.	ubeb.	ubeb.	ubeb.
Jylland	Tønder Amt	Rens, gdr. Chr. Hansen / Iver Hansen	1p 2u	1p 3u	1p 2u	1p 0u	enlig	ubeb.	ubeb.	ubeb. (n)	1p 0u	enlig
Jylland	Tønder Amt	Rudbøl, "Rudbølgaard"	1p 4u	1p 0u	1p 4u	1p 0u	1p 4u	1p 3u	1p 2u	1p 4u	1p 5u	1p 0u
Jylland	Tønder Amt	Skærbæk, Skolegade 29	1p 0u	1p 0u	ubeb.	ubeb.	ubeb.	ubeb.	ubeb.	ubeb.	ubeb.	ubeb.
Jylland	Tønder Amt	St. Jyndeved, "Ny Østerholm"	1p 2u	1p 0u	1p 0u	1p 3u	1p 4u	1p 3u	1p 3u	ubeb.	ubeb.	ubeb.
Jylland	Tønder Amt	Tinglev, Nørreengvej 10	n enlig	ubeb. (n)	1p 2u	1p 0u	ubeb.	ubeb.	ubeb.	ubeb.	ubeb.	ubeb.
Jylland	Tønder Amt	Tønder Arrest	1p 2u	1p 0u	ubeb. (n)	1p 0u	ubeb.	ubeb.	ubeb.	ubeb.	ubeb.	V
Jylland	Aabenraa / Sønderborg Amt	Bolderslev Smedie	1p 2u	1p 0u	1p 3u	1p 0u	1p 3u	1p 3u	1p 1u	1p 3u	1p 3u	1p 3u
Jylland	Aabenraa / Sønderborg Amt	Uge, Svenning Langelund, på pæl			n enlig	ubeb.	ubeb.	ubeb.	ubeb.	ubeb.	ubeb. (n)	1p 0u
		1 par 5 unger								1	1	
		1 par 4 unger	1	1	1	1	2	4		3	2	1
		1 par 3 unger	4	3	3	4	6	5	7	2	3	3
		1 par 2 unger	7	2	4	2	4	3	1		2	2
		1 par 1 unge	3	1	3	1			4		1	1
		1 par 0 unger	10	13	10	11	2	1		4	3	5
		Enlige	5	4	6	3	2	3	3	2	3	5
		Par i alt	25	20	21	19	14	13	12	10	12	12
		Enlige i alt	5	4	6	3	2	3	3	2	3	5
		Unger i alt	33	18	24	21	34	37	27	23	27	18
		Unger pr. par	1,32	0,90	1,14	1,11	2,43	2,85	2,25	2,30	2,25	1,50
		Unger pr. par med unger	2,20	2,57	2,18	2,63	2,83	3,08	2,25	3,83	3,00	2,57
		% af par uden unger	40,0	65,0	47,6	57,9	14,3	7,7	0,0	40,0	25,0	41,7
		Fovslet, "Storkeplejestation"		n 1p 2u	1p 2u	1p 2u	1p 2u	1p 3u	1p 3u	1p 4u	1p 4u	1p 4u

Landsdel Amt	Sted	1991	1992	1993	1994	1995	1996	1997	1998	1999	2000
Jylland	Thisted amt										n enlig
Jylland	Thisted amt										enlig
Jylland	Thisted amt										..
Jylland	Aalborg amt										1p 2u
Jylland	Aalborg amt										..
Jylland	Randers amt										ubeb.
Jylland	Ringkøbing amt										ubeb.
Jylland	Vejle amt										ubeb.
Jylland	Vejle amt										..
Jylland	Ribe amt										ubeb.
Jylland	Ribe amt										..
Jylland	Ribe amt										n enlig
Jylland	Ribe amt										1p 2u
Jylland	Ribe amt										ubeb.
Jylland	Ribe amt										..
Jylland	Tønder amt										ubeb.
Jylland	Tønder amt										ubeb.
Jylland	Tønder amt										(n) 1p 0u
Jylland	Tønder amt										..
Jylland	Aabenraa / Sønderborg ar										ubeb.
Jylland	Aabenraa / Sønderborg ar										ubeb.

1 par 5 unger	1		1								
1 par 4 unger	1	2		2	1	1		2			
1 par 3 unger	1	1	3	3	2	2					1
1 par 2 unger	1	3	1	1	2	2	1			2	1
1 par 1 unge	1	2	1		1			1			
1 par 0 unger	4		1		2	1	3				1
Enlige	6	5	2	1	2	2	4	2	2	2	2
Par i alt	9	8	7	6	6	6	4	3	2	3	3
Enlige i alt	6	5	2	1	2	2	4	2	2	2	2
Unger i alt	15	19	17	19	11	14	2	9	4	5	5
Unger pr. par	1,67	2,38	2,43	3,17	1,83	2,33	0,50	3,00	2,00	1,67	1,67
Unger pr. par med unger	3,00	2,38	2,83	3,17	2,75	2,80	2,00	3,00	2,00	2,50	2,50
% par uden unger	44,4	0,0	14,3	0,0	33,3	16,7	75,0	0,0	0,0	33,3	33,3

Fovslet, "Storkeplejestation"	1p 4u	1p 2u	1p 2u	1p 2u	1p 3u	1p 1u	1p 2u
-------------------------------	-------	-------	-------	-------	-------	-------	-------	----	----	----

Landsdel Amt	Sted	2001	2002	2003	2004	2005	2006	2007	2008	2009	2010	2011	2012	2013	2014	2015	2016	2017	2018
Jylland	Thisted Amt	enlig	enlig	ubeb.	ubeb.	ubeb.
Jylland	Aalborg Amt	enlig	enlig	ubeb.	ubeb.	ubeb.	1p 0u	1p 0u	enlig	ubeb.	ubeb.	ubeb.	ubeb.	ubeb.	ubeb.	ubeb.	ubeb.	ubeb.	ubeb.
Jylland	Viborg Amt																n 1p 0u	enlig	ubeb.
Jylland	Ribe Amt																		
Jylland	Ribe Amt																		
Jylland	Tønder Amt																		
Jylland	Tønder Amt																		
Jylland	Aabenraa/Sønderborg Amt																		
Jylland	Aabenraa/Sønderborg Amt																		

1 par 5 unger																			
1 par 4 unger																			
1 par 3 unger																			
1 par 2 unger				2									1		1				1
1 par 1 unge																			
1 par 0 unger	1	1	1		1	2					1		1			1	1		1
Enlige	4	2	2		1	0	2												2
Par i alt	1	1	1	2	1	2	0	0	0	0	1	1	1	1	1	2	1	1	1
Enlige i alt	4	2	2	0	1	0	2	0	0	0	0	0	0	0	0	0	0	2	0
Unger i alt	0	0	0	4	0	0	0	0	0	0	0	2	0	3	2	1	1	1	3
Unger pr. par	0,00	0,00	0,00	2,00	0,00	0,00	0,00	0,00	0,00	0,00	0,00	2,00	0,00	3,00	2,00	0,50	0,50	3,00	3,00
Unger pr. par med unger	0,00	0,00	0,00	2,00	0,00	0,00	0,00	0,00	0,00	0,00	0,00	2,00	0,00	3,00	2,00	1,00	1,00	3,00	3,00

Udsatte Svenske / Tyske fugle:

Gundsøllille, Sjælland							n 1p 3u	1p 0u	1p 1u	1p 3u	1p 3u	1p 3u	1p 0u	1p 0u	1p 2u	1p 4u	1p 2u	1p 5u
Hvedstrup, Sjælland				n 1p 4u	1p 5u	1p 3u	1p 0u
Nr. Broby, Fyn (Tysk opdræt)							n enlig
Balle, Djursland													n enlig	ubeb.				

Læsevejledning

Listen over storkerederne i Danmark er bygget op efter et ensartet mønster. Rederne er nævnt i alfabetisk orden efter stednavn i det amt, hvor reden var. Det er den gamle amtsinddeling frem til 1970, der er anvendt. På øverste linje nævnes stednavn og navne på ejerne (eller meddelere) gennem tiden. Herefter følger alle årstal hvorfra der er fundet oplysninger. For hvert år nævnes beboelsens art: Par/enlig fugl, antal unger, nogle gange er der blot oplyst "rede omtalt" eller "beboet", derefter evt. udkastede æg eller unger, og dato for ankomst og afrejse. Herefter oplysninger om evt. ringmærkede voksne Storke og om ringmærkning af unger (dato, central og ringnumre).

Oftentimes angives også supplerende oplysninger.

Jævnlig er der flere - somme tider modstridende - oplysninger ved en rede et år, men alle oplysninger er som regel nævnt.

Reder hvorfra der mangler oplysninger et eller flere år er markeret således: ++ = formodet par, + = formodet enlig fugl.

De nævnte storke-kolonier er angivet med et 'K'. Hvad angår forklaring på forkortelser, henvises i øvrigt til appendix i Thellesen 2020.

Meddelernes fulde navn er ikke altid anført, så i listen over rederne kan følgende initialer findes:

Carlo F. J.	Carlo F. Jensen	E. T. P.	Ernst Torp Pedersen
H. L.	Halfdan Lange	I. B.	Inger Bruun
J. N.	John Nielsen	N. B. Th.	Niels B. Thomsen

Danmarks Amter 1793 - 1970



Storkereder i Danmark 1800 - 2000

Sjælland

Frederiksborg amt

Alme

Omrk. 1890 beboet rede.

Alsønderup Kirke

(Omrk. 1915 ?) – en rede.

H. Munk opl. 1952.

Annisse (el. Ramløse).

1838 1 p m u

Rede i træ.

(Maleri). ”Landskab ved Arresø”.

Annisse, ”Annisegaard”

Rede fra omkr. 1880 (måske fra 1858). Til 1910 til stadighed unger, men fra 1910 kampe og ustadig yngel til omkr. 1927. I de allersidste år ingen unger.

1927 1 p 0 u

1928 1 p 0 u

1929 1 p 0 u

1930 1 p 0 u

1931 enlig

1932 enlig

(Pedersen 1932)

Asminderød Prgd.

Indtil 1888 (el. 1880) rede på Asminderød Prgd. (da 2 reder i byen).

Asminderød Kirke

Rede siden 1860 el. før.

1953 slotspræst Reumert, fra 1955 Oluf Praëm

Unger hvert år, enkelte år 5 unger.

1915 1 p 3 u

1931 1 p 4 u

c. 4/4 + 8/4

1932 1 p 3 u

8/4 + 10/4

u. ringm. P.Sk. R5712 +

1933 1 p m u

1934 beboet

c. 6/4 + 8/4

1935 ++

1936 ++

1937 1 p m u

1938 ++

1939 1 p 4 u

11/4 + 17/4

3 u. ringm. 10/6 P.Sk. R11504, R11505, R11506 + 1 lille

1940 1 p 0 u 4 æg udk.

10/4 + 30/4

1941 1 p m u ? ”vist u.”

begge 20/4

1942 1 p 3 u + 1u

18/4 + 26/4

1943 1 p 2 u

begge 5/5 (par 25/4 – 29/4)

u ringm. 4/7 P.Sk. Z700, Z701

1944 1 p 3 u

16/4 + c. 8/5

u. ringm. P.Sk. Z721, Z722, Z723

1945 1 p 0 u i. æg

begge c. 15/5

1946 1 p 3 u

5/4 + 16/4

1947 1 p 0 u

18/4 + c. 7/5

1948 1 p 4 u

7/4 + 17/4

1949 1 p 0 u i. æg

21/4 + c. 15/5

1950 1 p 2 u +2 u døde

9/4 + 15/4

2 u. døde i regn 20/6.

1951 1 p 3 u (el. 2 u ?)

8/4 + 21/4

1952 1 p 3 u + 2u

begge 8/4

1953 1 p 3 u + 1u udk.

8/4 + 22/4

1954 1 p 0 u kampe

10/4 + c. 15/4

1955 1 p 4 u + 1 u udk. (1 p 3 u ?)

(3 u. + 2 gl.) rejste 21/8.

4 u. ringm. 30/6 Z.M.Cop. 486, 487, 488, 489

(desuden 1 u. mere død i reden el. som flyvef. – ved afrejse 3u).

1956 1 p 0 u

28/4 + 12/5

(2 gl.) rejste 19/8

1957 1 p 0 u 1 æg udk. 6/5

♀ 5/4 + ♂ 5/5

1958	1 p 0 u	intet udk.	18/4 + 18/5	Har ruget fra ult. maj til pr. jul.
1959	enlig		28/4	Fl. kampe, har ikke bygget på reden.
1960	ubeboet			Besøg af enlig 2 – 3 gange.
1961	ubeboet			
1962	ubeboet			

Asminderød. Motivet på tikrone-sedlerne (1952 – 1975) er fra Asminderød.

(I **Birkerød** ingen Storke 1911 – 1915).

Birkerød

1934 [beboet rede] kom c. 5/4 til en rede i Birkerød.

Birkerød Kirke

Mulig i helt gl. dage Kirke beboet af Storke. (ang. beboet af P. Skovgaard).

1935 ny 1 p 0 u i. æg Par stod længere tid uden rede, - eneste år.

1936 forladt

Birkerød Kirke (el. på skorsten), byggeforsøg omkr. 1938.

Birkerød, "Tornegaard" prop. Olsen. (Ikke Teglværket).

1875 – 1880 beboet rede - først enlig, så par. Vist snart derefter forladt.

Birkerød, "Tornevang", fra c. 1927 - 1931 på fabrikksskorstenen (Teglværk). Ude af brug til 1930.

1923 ny 1 p m u

(1924) 1927 – 1930 1 p m u. I 4 - 5 år (1924) 27 – 1930 til stadighed unger faldt ned og døde, eller døde ved påflyvning, mod el.-ledning.

1931 (1 p 0 u i. æg ?) "Husvilde 1931" (forladt ?) Skorsten i brug igen. (Pedersen 1932)

1934 ubeboet

1940 ubeboet

Blidstrup Kirke

Beboet rede i mange år til 1924.

Bloustrød Præstegaard pastor A. Andersen, fra 1948 pastor Harald K. Søbye

Reden er (1952) på Præstegaardens lade.

1924 ny 1 p 0 u i. æg begge 2/7 (Pedersen 1932, ang. 1 p 3 u)

1925 1 p 3 u

1926 1 p 3 u

1927 1 p 3 u

1928 1 p 0 u

(måske kun enlig)

1929 1 p 3 u

1930 1 p 3 u

1931 1 p 4 u

7/4 + 16/4

u. udfl. 27/7 - 28/7, gl. rejste 26/8

1932 1 p 4 u

13/4 + 17/4

gl. og u. rejste 16/8, u. ringm. P.Sk. R5713, R5714, R5715, R5716.

1933 1 p 2 u + 2 u døde i regn ♂ 7/4 + ♀ 18/4

4 u ringm. 9/6 P.Sk. R6108, R6109, R6110, R6111 (R6110 og R6111 døde i reden).

1934 1 p 4 u

1/4 + 9/4

u. udr. c. 20/5, u. udfl. 21/7 – 24/7, u. rejste 12/8, gl. rejste 25/8. u. ikke ringm.

1935 1 p 4 u + 1 u

11/4 + 12/4

u. udr. c. 20/5, u. udfl. 23/7 – 27/7, u. rejste 13/8, gl. rejste 24/8, u. ringm. P.Sk. R3385, R3386, R3387, R3388.

1936 1 p 3 u 1.k. æg itu i kamp 28/3 + 1/4

u. udr. c. 29/5, u. udfl. 29/7 -1/8, u. rejste 15/8, gl. rejste 23/8, u. ringm. P.Sk. R11386, R11387, R11388.

1937 1 p 3 u + 2 æg, 5 æg lagt 6/4 + 8/4

kuld fuldlagt c. 16/4, u. udr. c. 18/5, u. udfl. 20/7 – 21/7, u. rejste 15/8, gl. rejste 24/8, u. ringm. P.Sk. R7787, R7788, R7789.

1938 1 p 4 u 4 æg lagt

10/4 + 19/4

kuld fuldlagt c. 26/4, u. udr. c. 26/5, u. udfl. 27/7 – 29/7, u. rejste 22/8, gl. rejste 1/9, u. ringm. P.Sk. R13132, R13133, R13134, R13135.

1939 1 p 2 u 2 æg lagt

2/4 + 9/4

kuld fuldlagt c. 16/4, u. udr. c. 20/5, u. udfl. 25/7 – 26/7, u. rejste 6/8 + 15/8, gl. rejste 28/8, u. ringm. P.Sk. R13360, R13361

1940 1 p 3 u 3 æg lagt

4/4 + 6/4

kuld fuldlagt c. 16/4, u. udr. 18/5, u. udfl. 21/7 – 24/7, u. rejste 4/8+16/8+22/8, gl. rejste 23/8+25/8, u. ringm. P.Sk. R13366, R13367, R13368.

1941 enlig

12/4

rejste 17/8.

1942 1 p 0 u i. æg

♀ 1/6 + ♂ 3/6

rejste 30/8 + 3/9

1943 1 p 0 u i. æg

2/6 + 4/6 (besøg 24/4) rejste begge 17/8

1944	1 p 4 u	4 æg lagt	20/4 + 29/4	u. udr. c. 1/6, u. udf. 7/8 – 8/8, u. rejste 25/8 – 27/8, gl. rejste 29/8 + 2/9, u ringm. P.Sk. R11950, R11951, R11952, R11953
1945	1 p 4 u		♂ 12/4 + ♀ 15/4	u. udr. c.22/5, u. udf. 31/7 – 2/8, u. rejste 16/8 – 22/8, gl. rejste begge 26/8, 2 u. ringm. P.Sk. R11958, R11959 +
1946	1 p 4 u	+ 1 u 5 æg lagt	15/4 + 19/4	u. udr. 25/5, u. udf. 28/7 – 29/7, u. rejste 19/8, gl. rejste 21/8, u. ringm. 4/7 Z.M.Cop. 290511, 290512, 290513, 290514.
1947	1 p 4 u	+ 1 u 5 æg lagt	10/4 + 16/4	u. udr. 24/5, gl. rejste c. 19/8, u ringm. 12/6 Z.M.Cop. 290519, 290520, 290521, 290522.
1948	1 p 3 u		16/4 + 20/4	1 gl. ringm.
1949	1 p 0 u	kamp, æg udk.	26/4 + 1/5, fordrevet omkr.25/5 af ny par.	
1950	enlig ♀	opr. par 6 æg	15/4 + 23/4	♂ væk 1/5.
1951	enlig ♀	æg udk.	7/4	
1952	enlig ♀	kampe, æg udk.	kom 12/4	
1953	forladt			
1954	ubeboet			Flere besøg af enlig.

Bregnerød

Beboet rede til omkr. 1888. (1941: kom 9/4, HL: ”tvivlsom”, 1942: ingen opl.)

Bregnerød, ”Frederiksminde”, enlig på besøg omkr. 1930 – 1931 (ingen rede ?). (Pedersen 1932).

Brønsholm, Usserød,

Rasmussen

1935	ny enlig			
1936	1 p 0 u	i. æg		
1937	1 p 0 u	i. æg		
1938	1 p 0 u		”kom sent”	1 gl. ringm.
1939	1 p 3 u		11/4 + c. 13/4	1 gl. ringm.
1940	1 p 2 u	+ 1 u		
1941	enlig		10/5	i august par.
1942	1 p m u		18/4	
1943	enlig		26/4	
1944	forladt			
1945	..			
1946	ubeboet			

Dråby, Odsherred. 2 Storkereder ses på maleri fra sidst i 1700-tallet. (Skov 2003).

Dråby, ”Orebjerggaard”, Hornsherred

godsejer Tvede

1920	beboet	kom 10/4
1921	beboet	kom 5/4
1922	beboet	kom 2/4
1930	beboet	
1934	beboet	
1937	1 p 1 u	
1938	(beboet)	”vel beboet” - ”vist Storke”
1942	forladt,	1942 eller før, HL.
1943	ubeboet	(ustadige gæster)

Orebjerg Hovedgaard H. Munk, 1952: Reden var (og er) på staldlængen(?), beboet gennem mange år. Storkene fiskede regelm. 1920 – 1930 ud for Færggården Fr.sund.

Esbønderup Kirke

Rede på tårnet.

1838 ”rede ses på maleri”.

Esbønderup

Omkr. 1880 beboet rede.

Esbønderup, ”Søgaard”

”Her Storke tidligere” medd. 1930.

Esrum By

1938 ”Mulig rede”.

Esrum Kro

Beboet rede til Kroen brændte, (hvornår?). Flyttede så til Esrum Kloster.

Esrum Kloster

Omkr. 1914 forladt. Fordrevet af støj fra Posthornet.

Evetofte, "Bøgebjerggaard"

Ynglende par til ca. 1910.

Rede i træ.

(Christensen 1969).

Evetofte, "Kildegaarden"

Ynglende par til ca. 1930.

Rede i afsavet pil.

(Christensen 1969).

Evetofte, "Østergaard"

Ynglende par til ca. 1932.

Rede på tag.

Reden muligvis ubeboet omkr. 1910 – 1915. Da taget skulle tækkes, blev reden revet ned. Året efter vendte parret tilbage, men ynglede ikke (muligvis p.g.a. forfølgelse. (Christensen 1969).

Nordl. Hornsherred (Gerlev – Draaby Sogne), 1952: "Ingen". V. Holstein.

Ferslev – Vellerup sogne, 1952: "Ingen".

Farum By

Beboet rede til vist 1908, da gården brændte, og unger omkom.

1907 beboet rede, - "altid beboet".

1908 1 p 0 u unger døde ved brand

"Vist dette år gården brændte, og unger omkom".

1909 forladt

Farum sogn, 1952: "Ingen Storkereder"

Ferslev Kirke, Hornsherred

1920 beboet rede, én Stork ses på reden, på billede fra 1920. (Skov 2003).

Fredensborg Slot

Rede på skorsten.

1952 Ofte enlig på besøg, HL opl.

1953 ny enlig c.5/5

1954 ubeboet

Freerslev, "Bendsgaard"

1943 gdr. Chr. Larsen

Rede fra 1868 (el. 1869), hvert år unger til 1930, undtagen c. 1896, hvor der kun var en enlig.

1915 1 p 5 u Aa. V. Taaning (1917), ang. 1 p 3 u i 1915.

1930 1 p 4 u

1931 1 p 3 u + 2u

(Pedersen 1932)

1932 1 p 4 u + 1u c. 15/4

1937 1 p 2 u

1938 beboet Par set 4/5 og 21/5.

1939 beboet Desuden 1 beboet rede i nærheden.

1940 1 p 2 u (el. fl. u.) 13/4 + c.16/4

1941 beboet kom før 10/5

1942 1 p 0 u i. æg c.25/4 + c.25/5

1943 forladt (Ustadig par).

1944 ubeboet

1945 ubeboet, i fl. år

1946 ubeboet

1947

1948 "Ingen Storke i fl. år".

Ganløse, "Højgaard"

til 1938 gdr. Juhl, 1939 – 1942 gdr. Brask, fra 1943 Ejn. Mortensen.

Rede fra 1886.

Fra 1894 oftest 3 u, nogle gange 2, en enkelt gang 4, en gang 1 unge. Medd. 1930 (Ejn. Mortensen). Brand i 1902.

1931 1 p 2 u + 1 u

(Pedersen 1932)

1932 beboet

1933 beboet

1934 1 p m u 2/4 + 10/4

1935 ++

1936 beboet rugede 25/5

1937 1 p 0 u æg og u. udk.

1938	1 p 0 u	næppe unger	kom vist i maj	rugede 14/6
1939	1 p 3 u	+ 1 u	1/4 + 8/4	
1940	1 p 4 u	? "vist 4 u"	2/4 + 4/4	
1941	enlig		4/5	
1942	1 p 4 u		12/4 + 21/4	3u + 2 gl. rejste 29/8, 1 u. var der stadig 3/9, - ikke mindste u. 3 u. ringm. P.Sk. Z226, Z227, Z228, 1 u. ikke ringm.
1943	1 p 0 u	i. æg, kampe	4/5 + c.14/5	♂ ringm.
1944	1 p 0 u	i. æg	begge 23/5	(besøg 22/4)
1945	enlig			
1946	forladt			
1947	ubeboet			
1948	ubeboet			
1949	ubeboet			

Gedevase Grusgrav

Laur. Nielsen

1939 ubeboet rede [mon nogensinde beboet?]

Grimstrup, "Holstrupgaard"

Rede fra ca. 1896 (el. fra mindst 1890).

1929	1 p 3 u		1 af ungerne havde dårlig fod, blev tilbage, og døde senere.	
1930	forladt		Flyttede til "Engsøgaard".	(Pedersen 1932)

Grimstrup, 1910: 2 reder.

Fra 1918 til 1930 både "Holstrupgaard" og "Engsøgaard".

Grimstrup, "Engsøgaard" gdr. Chr. Nielsen

Beboet rede fra før 1880 – 1890, og igen fra 1918.

1926	(el. 1927)	1 p 5 u		
1930		1 p m u		
1931	(1 p 0 u ?)	kom ca. 20/4	De opholdt sig et par nætter på reden, men fløj derpå bort og er ikke set siden.	(Pedersen 1932)
1937		1 p 3 u		
1938		++		
1939	beboet	1 rugede	10/4.	
1940		++		
1941		++		
1942	beboet	rugede	24/5	
1943	1 p 2 u	+ 1 æg		u. ringm. 10/7 P.Sk. Z712, Z713
1944	1 p 2 u		18/4 + 22/4	u. ringm. P.Sk. Z729, Z730
1945	1 p 2 u		12/4	
1946	1 p 0 u	4u døde		4u døde i regn c. 18/6
1947	1 p 2 u	+ 2 æg	begge c. 21/4	♂ døde i skorsten.
1948	enlig ♀		10/4	kamp, 3 – 4 æg udk.
1949	enlig ♀	ruget 4 æg	17/4	
1950	forladt,	besøg - fra	19/4	

Græsted

Rede i et træ ved vejen ml. Græsted og Valby.

1938 1 p x u (Billede i avis 30/5-38).

Græsted Kirke

pastor Johs. Villads Christensen, 1953 – 1961 sognepr. provst L. P. Jensen, 1962 K. Kynde.

1932	"Vist ny".	"Før 1932 af og til Storke", - vel besøgende Storke, uden rede.		
		1935 P.Sk. R5101 fanget under kamp, mod el.-ledn. i pleje, udsat 5/8.		
1936	[beboet]	kom	8/4	
1937	1 p 0 u	æg udk. i kamp	kom 15/4	
1938	[beboet]	kom 14/4		rejste 7/9
1939	1 p m u		3/4	
1940	1 p 4 u		7/4	
1941	1 p 2 u		20/4	rejste 1/9
1942	1 p x u		18/4	rejste 29/8 + 7/9
1943	1 p 3 u	♂ 21/4 + ♀ 25/4 (el. 20/4 + 25/4)	rejste 1/9	u. ringm. 1/7 Z.M.Cop. R1490, R1491, R1492
1944	1 p 4 u		7/4 + 19/4	u. ringm. P.Sk. Z725, Z726, Z727, Z728
1945	1 p 3 u	begge	11/4	u. ringm. 3/7 Z.M.Cop. R1497, R1498, R1499
1946	1 p x u	beboet	10/4 + 12/4	
1947	1 p 0 u	æg udk. i kamp	11/4 + 20/4	rejste begge 1/9

1948	1 p 3 u	12/4 + 22/4	rejste i 2 hold, 10/8 og 20/8	De gl. åbenbart ringm. se 1949.
1949	1 p 0 u	i. æg kampe	23/4 + 7/5 (el. c.1/5 + c.15/5)	De 2 ringm. gl. udeblev.
1950	1 p 5 u		begge 4/4 (7/4 + 8/4 ?)	rejste 28/8 + 30/8
1951	1 p 3 u		begge 7/4 (el. begge c.10/4)	alle rejste 30/8
1952	1 p 2 u + 2 u	udk. i kamp	11/4 + 12/4 (el. 10/4 + 14/4),	besøg 9/4, rejste 15/8 + 7/9
1953	1 p 0 u	i. æg	13/4 + 30/4 (el. 13/4 + 28/4),	besøg 9/4. Kampe gentagne gange. Rejste 20/8
1954	1 p 3 u	kampe	8/4 + 25/4	u. ringm. 25/6 Z.M.Cop. 290, 291, 292
1955	1 p 0 u	i. æg intet udk.	24/4 + 30/4	kampe
1956	1 p 2 u		23/4 + 26/4	
1957	1 p 0 u	i. æg		
1958	ubeboet			
1959	ubeboet			
1960	ubeboet			
1961	ubeboet			
1962	ubeboet		Besøg	

Grønholt, "Hegnsholt"

Reden er på en skorsten midt på hovedbygningen.

1930	ny 1 p 0 u	i. æg	
1931	enlig		var der i 2 måneder
1932	1 p 2 u + 1 u	(4 u?)	c.25/4 + c.28/4

Grønholt

Beboet rede i mange år på en gård til 1905, hvorefter Storkene boede på Grønholt Kirke.
1 Gl. Stork skudt [år?]. (Pedersen 1932)

Grønholt Kirke

omkr. 1942 pastor Borup, senere pastor Præm

Fra 1906 rede på Kirken, førhen på en gård.

1915	1 p 2 u		
1931	1 p 1 u		(Pedersen 1932)
1932	1 p m u		1 gl. ringm.
1933	++		1 gl. ringm.
1934	1 p m u	"vist unger"	1 gl. ringm.
1935	++		1 gl. ringm.
1936	enlig ♀		
1937	enlig ♀		
1938	enlig ♀	fik dog ♂, rugede 1 æg, 2 æg ned.	
1939	1 p 0 u	3 æg	"kom sent + meget sent" (rugede 1 æg, 2 æg ned (foster)).
1940	1 p m u		18/4 + 21/4
1941	forladt	(en tid par, kom c. 29/4 + c. 9/5).	
1942	ubeboet		Par kom, fløj igen, - enlig set 10/6.
1943 (ny)	1 p 0 u	i. æg	c. 10/5 + c. 30/5 (måske ustadige)
1944	1 p 1 u		29/4 + 30/4
1945	1 p 4 u		u. ringm. P.Sk. Z720
1946	1 p 3 u		
1947	1 p 0 u	æg ned i kamp	
1948	enlig		
1949	1 p 0 u	i. æg	c. 15/5 + c. 17/5 ret ustadige.
1950	enlig ♂		c. 9/4
1951	forladt		
1952	ubeboet		Besøg
1953	ubeboet		

Gunderød, "Gunderødgaard"

Rede fra omkr. 1850, unger næsten hvert år, flere gange 5 unger, opl. 1930.

Et [andet] par forsøgte ca. 1910 at bygge rede på den anden ende af samme længe, hvorpå den nuværende rede er, men blev efter voldsomme kampe fordrevet.

1928	1 p 0 u	æg udk. i kamp	
1929	1 p m u		
1930	1 p 0 u	u. dræbt i kamp	
1931	1 p 4 u		(Pedersen 1932)
1932	++		
1933	1 p 4 u		Reden snart derefter forladt.

Gunderød, Stadsvang Rede i høj pil.

1939 beboet rede, par set.
 1940 beboet
 1941 forladt Træ med rede væltet i maj.

Gunderød Teglværk Wewer

1933 1 p 4 u
 1937 1 p 1 u
 1938 1 p 0 u
 1939 forladt (enlig men forsvandt)
 1940 ubeboet
 1941 ubeboet

Gurrehus, ”Forpagtergaard”

Forladt før 1915.

Gurre, ”Valdemarslund”

1911 een rede Aa. V. Taaning 1917.
 Før 1923 beboet, 1923 – 1929 ubeboet.
 1930 ny 1 p 0 u i. æg
 1931 1 p 0 u i. æg (Pedersen 1932)
 1932 ubeboet

Gurre, Skovrider Museum forp. Kofoed Nielsen

1932 Måske ny allerede 1933, og ♂ ring.
 1933 ny [beboet] ♂ ring
 1934 [beboet] ♂ ring
 1935 [beboet] ♂ ring
 1936 [beboet] ♂ ring
 1937 1 p 3 u ♂ ring
 1938 1 p 0 u i. æg begge 7/4 i. æg vist pga. kampe ♂ ring
 1939 1 p 3 u c. 22/3 + c. 2/4 ♂ ring P.Sk. R2833 u. ringm. 10/6 P.Sk. Z20, Z21, Z22
 1940 1 p 0 u i. æg begge 6/5
 1941 1 p 0 u i. æg ruger uregelm.
 1942 forladt
 1943 ubeboet
 1944 ..
 1945 ubeboet

Gørløse

1915 1 beboet rede

Hammersholt, Herlev Sogn, Lillerød

1911 [beboet] kom 20/4
 1914 forladt, forud beboet. Nytækning af huset forstyrrede.

Hammersholt, ”Nysøgaard”

1915 beboet rede

Harløse

1941 beboet rede

Havelse

1910 2 reder (Den ene antagelig Havelse Møllegaard).
 1931 ”ingen”
 1940 omtales, - men ingen opl. [Givetvis ubeboet].

Havelse Møllegaard Hvor Frederiksværk-vejen skærer åen. H. Munk, 1952: ”Reden var i en poppel, - nu borte.
 Beboet rede nogle år før 1932.

Helsinge, Vest for.
1915 beboet rede

Aa. V. Taaning 1917.

Helsinge, Nord for, i et træ.
1915 beboet rede

Aa. V. Taaning 1917.

Helsinge Præstegaard
Beboet rede til omkr. 1913.

Helsinge Kirke (HL: "mon fejl for en anden Kirke"?)
1934 1 p 0 u i. æg 29/3 (par set)

Helsinge, "Bymosegaard" gdr. Th. Larsen Rede i et træ.

1950 ubeboet
1951 ny enlig Hjul lagt op, da der var en Stork, men som kun fik lagt enkelte grene op i reden.
1952 enlig
1953 enlig "Har bygget meget på reden".
1954 1 p 1 u +2 æg udk. 10/4 + 19/4
1955 1 p 1 u + 3 æg (opr. 4 æg)
1956 1 p 2 u begge 26/4
1957 1 p 2 u begge 18/4 Mange kampe (vist her) 2 u. ringm. 6/7, Z.M.Cop. 951, 952
1958 1 p 0 u 8/5 + 14/5 Den ene forsv. c.23/5, kom igen (el. snarere en ny), c. 1/7.
1959 1 p 0 u ? 1 kom 15/4, forsv. c. 15/5. 3/8: "De sidste dage par som overnatter".
1960 1 p 2 u 14/4 + 28/4
1961 1 p 1 u ♂ 20/4 + ♀ 27/4
1962 1 p 5 u 6/4 + 10/4
1963 ubeboet

Helsinge, "Kongens Gave" Rede på taget. sognef. Oluf Jensen (1952)

1929 ny 1 p 0 u i. æg
1930 1 p 0 u i. æg
1931 1 p 0 u i. æg
1932 forladt (HL: Par findes både i 1939 og 1949)
1943 1 p m u 15/4 + c. 18/4
1944 ++
1945 1 p 1 u Unger sent udruget, og kun 1 overlevede, blev efterladt af de gamle, men trak væk. Efter 2 måneder vendte den tilbage i dec. 45.
1946 1 p m u
1947 1 p m u
1948 1 p m u
1949 1 p 2 u
1950 1 p 0 u 4 æg begge 12/4 4 æg udk. da ♂ forsvandt sidst i maj.
1951 enlig ♀ c. 20/4
1952 enlig ♀
1953 enlig
1954 ubeboet
1955 ubeboet
1956 ubeboet Af og til en Stork
1957 ubeboet "Af og til 2 Storke i reden, men ikke ruget".
1958 V Ingen rede mere.

Helsinge, "Haragergaard" til 1947 Jørgen Jørgensen, 1952: gdr. Niels Jørgensen. Reden er (1952) i Piletræ.
Beboet rede fra omkr. 1890.

I 1905 brændte gården, ca. 12 m derfra, og der kom ingen Storke den sommer.

1906 – 1929 unger hvert år, 3 – 4 unger hvert år.

1930 1 p 4 u
1931 1 p 2 u + 2u
1932 1 p 4 u
1933 1 p 4 u
1934 beboet ? par set 29/3
1939 1 p m u
1940 1 p 2 u
1941 beboet

1942	1 p 4 u	"vist 4 u."	kom 8/4	
1943	1 p 3 u		23/4 + c.27/4	
1944	1 p 3 u			
1945		++		
1946	beboet			
1947	enlig			
1948	enlig			
1949	ubeboet		Byggeforsøg af par.	
1950 (ny)	1 p 0 u	i. æg	begge 12/4	
1951	1 p 4 u	+ 1 u	7/4 + 8/4	
1952	1 p 2 u	kampe	7/4 + 8/4 (el. ♂ 8/4 + ♀ 9/4)	
1953	enlig	mange kampe	kom 12/4	
1954	1 p 1 u		5/4 + 12/4 (el. 5/4 + 11/4)	
1955	1 p 4 u	+ 1 u udk.	3/4 + 9/4	
1956	1 p 3 u	1 (el. 2) u udk.	9/4 (9/5?) + 13/4	1 u. (af de 3) døde ved påflyvning af højsp.-ledn. kort før afrejsen.
1957	ubeboet		1 kom 2/4, men rejste efter 14 dg.	
1958	ubeboet			
1959	ubeboet			
1960	ubeboet			
1961	ubeboet			

Helsingør og Omegn. I den nærmeste omegn findes ingen reder. Aa. V. Taaning 1917.

Herlev, "Ladegaardsmølle", Herlev Sogn. [Nr. Herlev]

1915 beboet rede

Frederiksborg Slotsogn, "Ladegaardsmølle"

Storkerede i mange år, men ingen unger i de sidste 10 år, og reden er revet ned.

Der opholder sig Storke på taget hvert år, 1930 ofte, 1931 noget sjældnere. (Pedersen 1932)

Frederiksborg, "Ladegaardsmølle", 1921 – 1931: "Ofte besøg" [på rede ?].

Hillerød, "Ladegaard", Faurholm, 1940: "Næppe Storke".

Hillerød, "Hillerødsholm" Avlsgaard

Rede fra før 1870, ynglede til 1914. 1915 – 1927 ingen unger.

1926	1 p 0 u			
1927	1 p 0 u			
1928	1 p 2 u	(2 – 4 u)		
1929	1 p 2 u	(2 – 4 u)		
1930	1 p 2 u	(2 – 4 u)		
1931	1 p 3 u			
1932	1 p 4 u			u. ringm. P.Sk. R5468 +
1933	[beboet]			Voldsomme kampe, ifølge "Jagtvennen" 1. Maj 33.
1934		++		
1935	beboet			
1936	1 p 0 u			
1937	1 p 0 u			
1938	forladt			
1939	ubeboet			

Hillerød, Ndr. Banevejens Skole

1957 Arne Petersen

Reden sat op i 1954, efter at en enkelt Stork havde holdt til ved Skolen i nogen tid.

1953		Besøg af enlig ved Skolen i nogen tid.		
1954	ny	enlig		
1955		enlig		
1956	1 p 0 u	i.æg		Var ved reden 1 mdr., så borte i 14 dg., men kom så igen.
1957	ubeboet			Enlig kort tid i foråret.
1958	ubeboet			Enlig i ca. 3 uger.
1959 (ny)	1 p 0 u	2 æg	kom 6/5	Har ruget på 2 æg. Er der stadig 10/8.
1960	ubeboet			Besøg af enlig af og til.
1961	ubeboet			Få besøg af enlig.
1962	ubeboet			Besøg af enlig.

Hillerød, Nyhuse Skole, Frederiksværksgade 39, Hillerødsholmskolen (overfor "Hillerødsholm").

Benævnes 1965 – 1967 Hillerød Rådhus.

To år efter "første ankomst" (må være 1935), blev reden flyttet fra opr. plads på vaskehus skorsten, da reden lukkede for røgen. Reden flyttet ca. 5 m, 3/3-62, tilbage til gl. plads (men da på skorsten). Reden flyttet pga. ombygning. Fr.-borg amts Avis 4/3-62.

1933	ny 1 p 1 u			
1934	1 p 5 u			
1935	1 p 3 u			
1936	enlig (1 p 4 u ?)			
1937	1 p 0 u (enlig?)			
1938	1 p 0 u			
1939	1 p 4 u +1u +2æg i kamp	6/4 + c.15/4	rejste 24/8	u. ringm. 11/6 P.Sk. R11507, R11508, R11509, R11510
1940	1 p 3 u	4/4 + 5/4		u. ringm. 11/6 P.Sk. Z23, Z24, Z25. (Z24 brækkede vinge nær Hillerød 29/7, dræbt).
1941	1 p 0 u i. æg	♂ 10/5 + ♀ 13/5		
1942	1 p 2 u +2 u døde	begge 19/4	2 unger døde ret store.	4 u. ringm. P.Sk. Z571, Z572, Z573, Z574 (Z573, Z574 døde i reden).
1943	1 p 0 u i. æg	24/4 + 18/5		
1944	1 p 2 u +1 æg, opr. 3 æg	begge 4/5 (el. 5/5)	Var ikke rejst 9/9.	
1945	1 p 3 u (0 u. ?)	11/4 + 15/4		
1946	1 p 0 u		Store kampe 13/4.	
1947	1 p 3 u (4 u.?)	4/4 + 13/4	rejste c. 22/8	
1948	1 p 0 u i. æg	14/4 + 6/5		
1949	1 p 0 u i. æg	3/5 + "meget senere"	rejste c. 20/8	
1950	1 p 3 u	begge 8/4	1. kuld æg ned i kamp.	Rejste 7/9
1951	1 p 3 u	♀ 8/4 + ♂ c. 1/5	rejste 7/9	
1952	1 p 4 u + 1u	9/4 + 12/4		
1953	1 p 3 u + 1u udk.	vist begge 5/4		
1954	1 p 2 u	9/4 + c. 11/4		u. ringm. P.Sk.
1955	1 p 4 u (+ 3 æg)	♀ kom først	3 æg udk. da ♂ kom	
1956	1 p 0 u	kom omkr. 20/5		
1957	1 p 4 u	c. 6/4 var begge ank.		
1958	1 p 1 u intet udk.	30/4 + c. 4/5	de gl. ringm.	u. ringm. 19/7 Z.M.Cop. 973
1959	1 p 0 u æg udk. i kamp	31/3 + c. 3/4	Parret vist fordrevet af et andet par.	
1960	1 p 3 u	c. 27/3 + c. 4/4		
1961	1 p 5 u			
1962	1 p 3 u	c. 28/3 + c. 5/4		
1963	1 p 3 u 1 u. udk.			
1964	1 p 1 u (evt. fl. u.) (1 p m u)			
1965	1 p 0 u	7/4 +	Rugning mislykket, da 1 gl. brækkede et ben.	
1966	enlig	22/4	Rejste 15/8	
1967	ubeboet		1 set på reden 13/5	
1968	ubeboet			
1969	ubeboet			

Hillerød, "Sandviggaard", Hillerød overdrev.

1 rede til omkr. 1905.

Hillerød, "Sophienborg"

godsejer Jarl forp. Brøndsel Reden er (1952) på taget.

Førhen beboet rede, omkr. 1905 forladt, ml. 1905 og 1930 af og til besøg.

1940	1 p 2 u + 1 æg	6/4 + 7/4		u. ringm. P.Sk. Z33, Z34
1941	1 p 2 u + 1u udk. 10/6	7/4 + 13/4	u. rejste 17/8 (el. 18/8), gl. rejste 19/8	u. ringm. P.Sk. Z206, Z207
1942	1 p 3 u opr. 3 æg	begge 14/4		u. ringm. 23/6 P.Sk. Z460, Z461, Z462
1943	++		kampe	
1944	1 p 0 u	11/4 + 20/4		
1945	enlig			
1946	1 p 3 u + 1u			
1947	1 p 3 u + 2u	9/4 + c.15/4	3 u. rejste 12/8, 2 gl. c.14/8	u. ringm. 19/6, Z.M.Cop. 290838, 290839, 290840
1948	1 p 2 u + 1 æg	25/4 + 8/5		u. ringm. 15/7, Z.M.Cop. 290841, 290842
1949	1 p 0 u 3 æg udk. i kamp	14/4 + 24/4		
1950	1 p 3 u + 1u	12/4 + 18/4		u. ringm. 20/6, Z.M.Cop. 290844, 290845, 290846
1951	1 p 4 u + 1u + 2æg	8/4 + 12/4	opr. 7 æg	u. ringm. 21/6, Z.M.Cop. 290847, 290848, 290849, 290850
1952	1 p 3 u + 3 æg udk.	begge 12/4		u. ringm. 22/7, Z.M.Cop. 274, 275, 276
1953	1 p 4 u + 1u udk.	9/4 + 13/4 (el. 7/4 + 9/4)		
1954	1 p 0 u æg lagt	9/4 + 20/4	Pga. brand (hvor den gamle rede er ødelagt), gør Storkene fl. byggeforsøg på ruiner m. v., æg lagt forskellige steder, trods det at en ny rede er opsat.	

1955	1 p 5 u	9/4 +	Ingen gl. ringm.	u. ringm.26/6, Z.M.Cop. 446, 447, 448, 449, 450
1956	1 p 0 u	16/4 + 21/4	1 gl. ringm.	Efter 1/6 er de der ikke til stadighed
1957	1 p 4 u	28/3 + 5/4		
1958	1 p 0 u æg udk.	14/4 + c.17/4		Den ene kom til skade m. vinge (var ringm. P.Sk. Z735), anbragt i Zoo. Den tilbageblevne fordrevet af et andet par.
1959	1 p 2 u 1u udk.	1/4 + 2/4		Den ene forsv. kort efter ank., og vendte først tilbage ult. apr.
1960	1 p 0 u i.æg (delv. beb.)	31/3 + 6/4		Forsvandt igen – vendte tilbage i maj.
1961	1 p 3 u	12/4 + 30/4		
1962	1 p 0 u æg udk. i kamp	9/4 + 10/4		
1963	forladt / ubeboet		besøg af enlig.	

Hillerød, ”Trollesminde”

Til omkr. 1915.

Holløse, ”Holløsegaard”

Rede i Poppel.

Fra omkr. 1910 unger hvert år til 1926.

1926	enlig			
1927	1 p m u	1 u. dræbt af fremmed Stork.		
1928	1 p m u			
1929	1 p m u			
1930	1 p 4 u + 1 u	1u. dræbt, da træet væltede. Reden og 4 unger lagt op i et andet træ, og 4 unger blev flyvefærdige.		
1931	enlig			(Pedersen 1932)

Holte, Birkerød og Klampenborg og nærmeste omegn. 1911 og 1915 ingen ynglende Storke. Aa. V. Taaning 1917.

Horserød Rede i poppel.

1932	1 p 2 u + 2 u		(1935: 1 gik (set gående) 18/4).
------	---------------	--	----------------------------------

Hulerød, Hornbæk

1911	endnu beboet rede
1915	1 p 4 u

Hørsholm, Storskov

Rede i et træ, Poppel ved Thomas Jensens gård.

1930	ny 1 p 0 u i.æg	påbegyndte redebygning i Poppel uden underlag.	
1931	1 p 3 u	5/4 + 19/4	(Pedersen 1932)
1932	1 p 2 u + 2 u		
1933	1 p m u 2 æg ned		
1937	1 p x u	30/3 + 12/4	
1938	1 p x u	21/4 + 22/4	
1939	1 p 4 u + 1 u	begge 10/4	
1940	++		
1941	1 p 0 u 4 æg udk.	18/4 + 21/4	
1942	forladt		Par kom 12/4 + 16/4, men forsvandt efter 8 dages forløb.
1943	ubeboet		Reden styrtet ned.

Høsterkøb, ”Høsterkøbgaard” Friheden

Beboet rede til omkr. 1912. (HL. Angiver også (i 1930), af og til Storke – aldrig yngel).

Hågendrup, ”Halsnæsholm”

Ynglende Storke, som forsvandt 1900 – 1905. (Christensen1969).

Hågendrup, ”Sturegaarden”

Ynglende par til ca. 1910.
I en kortere årrække omkr. 1935, ynglede et par på en halmstak. (Christensen 1969).

Jægerspris, ”Storkeegen”

”Storkerede engang beboet”.
1842 beboet rede 1 Stork ses i reden 21/6-1842, på tegning af P. C. Skovgaard.

Jørlunde (Hjørnlunde)

1911	beboet
1915	1 p 4 u

Jørlunde, i omegnen af Præstegaard 3 reder.

1907	I	1 p m u	kom 11. – 12. apr.	
	II	1 p m u	kom 11. – 12. apr.	
	III	1 p 0 u	kom begge 29/4	1 u. udk. og 3 u. døde i regn 3/7.

Jørlunde Præstegaard

Rede i træ. pastor Barfod pastor Brovang.

1902		1 p 3 u	+1 æg opr. 4 æg	
1903		1 p 2 u		
1904		1 p 3 u		
1905		1 p 3 u		
1906		1 p 2 u		
1907		forladt - ubeboet til 1922		
		H. Pedersen (Munk) har gentagne gange ringmærket Storkeungerne i Jørlunde, medens pastor Barfod var præst her.		
1921		ubeboet		
1922	(ny)	1 p 2 u		
1923		1 p 3 u		u. ringm. H. Pedersen 80000, 80001, 80002
1924		1 p 2 u		
1925		1 p 3 u		
1926		1 p 1 u	3/5 + 7/5 (5/4)	
1927		1 p 0 u	i. æg kampe begge 1/5	Storkene sås sidst 29/8 på Kirketårnet.
1928		enlig	par kom 27/4, 7/5 kom 2 Storke [mere], som forsvandt. I sommeren kun 1 ved reden.	
1929		1 p 0 u	2 æg udk. 5/5 + 10/5	2 æg udk. i kamp
1930		1 p 3 u	begge 1/5	1 rejste 22/8, og de sidste sås sidste gang 5/9.
1931		1 p 3 u	+1æg opr. 4 æg 27/4 + 3/5	8/5 1 æg, 16/5 4 æg (Pedersen 1932)
1932		++		
1933		1 p 3 u	+1u 17/4 + 21/4 (besøg 9/4)	u. ringm. 9/6 P.Sk. R6112, R6113, R6114
1934		++		
1935		++		
1936		beboet		
1937		++		
1938		++		
1939		1 p 4 u	11/4	
1940		1 p 1 u	+ 2 u c.4/4 + c.6/4	
1941		1 p 3 u	13/4 + c.21/4	
1942		1 p 3 u	+1æg 12/4 + 19/4	
1943		1 p 0 u	i. æg 22/4 + c.6/5 (el. + c.18/5)	Rasende Storkkampe. Ult. maj, væk i 10 dage.
1944		enlig		
1945		enlig		
1946		1 p m u		Opl. i 1947.
1947		1 p 0 u		Reden faldt ned.
1948		1 p 0 u		Reden sat istand af pastor Brovang.
1949		forladt		
1950		ubeboet		
1951		ubeboet		
1952		ubeboet		
1953		ubeboet		
1954		ubeboet		

Kagerup, "Duermosegaard"

Terslin

1890 beboet rede

Kagerup, "Pibe Mølle",

Helsing sogn.

Rede siden 1880, vist unger hvert år.

1915		1 p 4 u		
1918		[beboet rede]	kom 3/4	H. Munk opl.
1930		1 p 4 u		
1931		1 p 1 u	+ 3 u døde	(Pedersen 1932)
1932		1 p 4 u	8/4	

Karlebo, "Kirkebakkegaard"

Beboet rede til omkr. 1891.

(Pedersen 1932)

Karlebo Skole

Beboet rede fra omkr. 1891 til 1931.

1920 – 1929 hvert år unger, hvert år i reglen et æg eller en unge ned.

1930 1 p 3 u

1931 1 p 0 u 3 æg udk. i kamp

(Pedersen 1932)

1932 [ubeboet]

Flyttede dette år til Kirken.

Karlebo Kirke

1952 sognepr. O. Wøldike Nielsen, fra 1956 Eugen Jensen

Reden er (1952) anbragt på "Kamgavlen".

1932 ny [beboet]

1939 1 p m u

1940 1 p 4 u

begge c.8/4

1941 enlig

25/4

1942 1 p 1 u

1/5 + c.10/5

1943 1 p 0 u i. æg

c.9/5 + c.11/5

(Næppe æg).

1944 1 p 3 u

5/5 + c.15/5

u. ringm. P.Sk. Z717, Z718, Z719

1945 1 p 0 u æg udk.

1946 1 p 2 u

c.15/4

1947 1 p 2 u

begge 2/5

2 u. rejste 27/8

1948 1 p 0 u "har været æg"

♀ 18/4 + ♂ c. 1/5

♂ længe væk.

1949 1 p 0 u i. æg

begge 21/5

1950 1 p 3 u

12/4 + c.30/4

1951 1 p 5 u

♂ 8/4 + ♀ 16/4

1952 1 p 0 u

♀ 10/4 + ♂ 17/5

1953 enlig ♀

16/4

1954 enlig

20/4

1955 ubeboet

(Delvis beboet). (HL: enlig).

1956 ubeboet - delvis beboet

Par kom 5/5, blev i 14 dage, flyttede så (til Nyhuse Skole ?), siden kommer en enlig og overnatter. I 1957 bliver det oplyst at en Stork (i 1956) fløj imod en højspændingsledning i Auderød, og blev aflivet.

1957

V

Reden væk, - faldet ned i vinter.

Kettinge, Blovstrød

1938 1 p 0 u i. æg

1939 forladt

(el. enlig)

Krogstrup, "Svanholm"

Reden er i et træ i haven.

1911 en rede

1925 beboet

kom 29/3

H. Munk opl.

H. Munk, 1952: Reden var i et træ i haven. Beboet i mange år, men træet er vist nu fældet.

Kvinderup, "Hjørnegaard"

Rede fra før 1929.

1939 beboet

Kvistgaard, "Nybogaard"

1952 dir. Valdm. Hansen

Rede fra 1882 eller før, dog ikke unger hvert år [til 1931]

I 1953 oplyses, "1919: En ny enlig kom 6/6, 1920: første gang par".

1919 enlig

6/6

1920 1 p 3 u

c.15/4

1921 – 1930: I reglen (3 ?) unger i alle årene.

Reden flyttet 1922 ved nybyggeri.

1931 1 p 3 u

(Pedersen 1932)

1932 1 p m u

u. ringm. P.Sk. R4370 +

1933 ++

1934 ++

1935 1 p m u

2/4

1936 1 p 5 u

2/4

1937 1 p 5 u

9/4 (el. 7/4)

u. ringm. 17/6 P.Sk. R2392+

1938 1 p 3 u

18/4

1939 1 p 3 u

2/4 + 11/4

(mærker selv) !?

1940 1 p 2 u (el. flere)

18/4 + 21/4

1 gl. døde mod højsp.

1941 1 p 0 u i. æg

8/4 + c.21/4

1942 1 p 0 u i. æg

"kom sent"

1 gl. døde i juli Omkr. 11/6 oftest 3 Storke.

1943 1 p 0 u i. æg

29/4 + c.2/5

1944	1 p 1 u	c.20/4 + c.8/5		u. ringm. P.Sk. Z724
1945	1 p 0 u æg ned			
1946	1 p 3 u	c.24/4 + c.9/5		
1947	1 p 3 u	10/4 + 11/4	1 gl. forsv. i juni	
1948	enlig	23/4	rejste c. 10/8	
1949	enlig	9/6		
1950	enlig	20/4		
1951	enlig			
1952	enlig ?	10/4	(snart væk)	
1953	ubeboet ?	(enlig – kun om natten , kom sidst i apr.)		
1954	ubeboet	ingen besøg		

Snekkersten, 1952: "Ingen".

Landerslev

1926 (beboet rede ?) kom 5/4 (Til rede ?).

Lille Esbønderup, Tikøb

1936 1 p 0 u I flere år har Storkepar daglig hentet ællinger og gæslinger, trods skræmmeskud, dog ikke 1936, da der ikke var unger.

Lille Lyngby, 2 reder 1915.

1915 1 p 4 u

Lille Lyngby

1915 1 p 4 u

Lillerød, "Kirkehavegaard"

		best. Dam,	1940 Hansen,	1941 Pihl.
Rede fra 1875.		Unger omtrent hvert år siden (1932).		
C. 1925	1 p 0 u u. udk. i kamp			
1930	1 p m u		u. ringm. 15/6 P.Sk. R4595+	
1931	1 p 3 u + 1u			(Pedersen 1932).
1932	1 p 0 u		1 gl. Stork forsvandt.	
1933	enlig	fik senere mage.		
1934	++			
1935	1 p 3 u	Rugede 22/4.	u. ringm. P.Sk. R3382, R3383, R3384.	
1936	1 p 4 u		u. ringm. P.Sk. R10953, R10954, R11266, R11267.	
1937	1 p 3 u	19/4 + 22/4 gl. rejste 3/8, u. rejste 4/8	u. ringm. P.Sk. R7784, R7785, R7786.	
1938	1 p 3 u	begge 26/4	u. ringm. P.Sk. R13136, R13137, R13138.	
1939	1 p 0 u 3 æg lagt	8/4 + 9/4 rejste c. 4/8		
1940	1 p 3 u (2 u?)	8/4 + 9/4 (el. ♂ 4/4 + ♀ 6/4)	u. ringm. P.Sk. R13369, R11284, R11285.	
1941	1 p 0 u i. æg	begge 9/5 (besøg 13/4) rejste 20/8		
1942	1 p 3 u	19/4 + 20/4 u. udr. c. 31/5		
1943	1 p 0 u æg ødelagt i kamp	begge 5/5		
1944	1 p 4 u	begge 27/4 (u. udr. c. 4/6 ?), u. fløj c. 30/7, u. rejste 24/8 + 2/9, gl. rejste 24/8 + 28/8.	u. ringm. P.Sk. R11954, R11955, R11956, R11957.	
1945	1 p 0 u	14/4 + 4/5	Tyskere skød 1 Stork.	
1946	forladt		Besøg af enlig 19/4.	
1947	ubeboet		Besøg 14/4, regnes ubeboet – 3 Storke kæmpede.	
1948	ubeboet			

Lillerød Posthus (Lige over for "Kirkehavegaard")

1939 ny 1 p x u begge 13/4

Lillerød, "Toftehave"

1939 ny 1 p 4 u 13/4 + 15/4 u. rejste c.15/8, gl. c. 23/8 u. ringm. P.Sk. R13362, R13363, R13364, R13365.

1940 1 p 0 u 1 æg 5/4 + 6/4 Fordrevet i beg. af maj efter slagsmål, siden ingen Storke på reden.

Lillerød, "Hvidsten" Seruminstitut

1940 1 p 0 u 1 æg ned i kamp begge 4/4 1 væk en tid (forsv. beg. apr. efter kamp)

1941 forladt

Lynge Præstegaard

- 1929 Efter kamp på "Stendyssegaard", blev 2 Storke fordrevet, hvorpå de holdt til en tid på Præstegaardens Forpagterbolig, men uden at bygge rede. De sås stadig omkring ved byen.
1930 "Af og til Storke, aldrig yngel" [(Rede ?).] (Pedersen 1932).

Lynge, "Stendyssegaard"

- Omrk. 1910 ny og har siden til stadighed været beboet.
1928 [beboet] "En gl. døde mod telefonledning".
1929 enlig, dog senere par.
1930 1 p 0 u i. æg
1931 forladt, flyttede til "Storkedal". (Pedersen 1932)
1932 (ny) 1 p 0 u Reden forstyrret.

Lynge, "Storkedal", Lynge Mark

- Reden er (1952) på tagrygning. fra 1940 gdr. Tolversen.
1931 ny 1 p 0 u i. æg (Et par som har holdt til på egnen siden 1929).
1932 1 p 3 u c.4/4 + c.7/4 (el. 10/4 + 14/4) u. rejste 24/8
1933 1 p 0 u æg ned i kamp begge 20/4 6 kom og kæmpede endnu 1/6-33 Lynge Mark.
(1934 – 1939: "En tid vist ubeboet").
1940 1 p x u kampe begge 6/5 Mulig unger.
1941 1 p 0 u 3 rådne æg 9/4 + c.19/4 3 rådne æg, 2 med foster.
1942 1 p 0 u 2 æg 6/4 + c.14/4 2 gl. rejste 27/8
1943 ubeboet (ustadig)
1944 (ny) 1 p 0 u i. æg 12/5 + c.16/5
1945 1 p 3 u
1946 1 p 4 u u. ringm. 6/7 Z.M.Cop. 290515, 290516, 290517, 290518
1947 1 p 4 u 1 u. døde snart efter på mark u. ringm. 3/7 Z.M.Cop. 290822, 290823, 290824, 290825
1948 1 p 0 u 4 æg udk. i kamp 9/4 + 11/4
1949 enlig "i en måned"
1950 enlig ♀ æg ned 7/4
1951 enlig ♀ 11/4
1952 enlig 7/4 rejste c.15/8
1953 forladt
1954 ubeboet

K 1 Lystrup, "Lindholm", ("Lindholmgaard")

K 2 Lystrup, "Strengøjgaard"

Lystrup, "Strengøjgaard"

Rede fra i hvert fald 1860 (1850), unger omtrent hvert år.

- 1925 1 p 0 u "næppe unger", førhen altid unger.
1926 – 1930: 1 p m u
1928 1 p m u 1 u brækkede vinge ved at flyve mod "vindmotor". Vingen blev sat sammen af dyrlæge og den holdes inde, men en nat var den kommet ud og forsvandt. Nogle løse fjer som blev fundet tyder på at den er taget af ræv. (Pedersen 1932)
1931 1 p 3 u
1932 1 p 3 u c. 15/4
1933 1 p 3 u ♂ 7/4 + ♀ c. 12/4
1934 1 p 2 u begge 17/4 (19/4?) (dagl. besøg fra 2/4). Brand - siden ingen.
1935 forladt

Melby Præstegaard

- Rede på tag.
Ynglende par til ca. 1905. Da taget skulle tækkes, blev reden revet ned, og Storkene forsvandt. (Christensen 1969).

Meløse, "Bredtoftegaard" (Byland) gdr. Lyng 1932 Valdm. Petersen 1948 Vilhelm Petersen

Rede fra omkr. 1870. Men også angivet omkr. 1910: ny (el. omkr. 1906: ny).

- Omrk. 1913 1 p 5 u
1928 enlig
1929 beboet
1930 1 p 5 u
1931 1 p 4 u (el. 3u + 1u) (Pedersen 1932)
1932 1 p 3 u + 1u 3/4 (el. 16/4)
1942 ubeboet (el. 1 p 0 u)

1943 (ny)	1 p 5 u	"kom m. 2 dg. mellemrum"	3 u. ringm. 10/7 P.Sk. Z714, Z715, Z716 (2 for store).
1944	1 p 4 u	13/4 + 14/4	u. ringm. P.Sk. Z731, Z732, Z733, Z734
1945	1 p m u		
1946	1 p 1 u		
1947	1 p 0 u		
1948	1 p 0 u i. æg	1/5 + 15/5	
1949	forladt		
1950	ubeboet		

Meløse, "Regnholmgaard"

Beboet rede fra omkr. 1830, fra 1905 unger hvert år, til og med 1929.

1930	1 p 0 u		
1931	1 p 0 u		(Pedersen 1932)

Nejede, "Lykkesholm"

Fra omkr. 1860, yngler så godt som hvert år.

1930	1 p 4 u + 1 u		
1931	1 p 0 u i. æg (el. enlig)		(Pedersen 1932)
1932	forladt		

Nejede, Alsønderup sogn. Rede i Poppel.

Beboet til omkr. 1905.

Niverød, "Lerbjerggaard", gross. Wernersen

1940	beboet	"kun beboet i få år".	
1941	1 p m u	kom 20/4	
1942	vist forladt		

Niverød, "Niverødgaard" hønseriejer Permin

1938	enlig		
1939	enlig ♀		
1940	enlig		
1941	forladt		
1942	ubeboet		

Ny harløse, Gl. Mejeri Harløse Mønstermejeri Alfr. Øder 1961: Casø Stålbladededler. Nørtoft Sørensen.

Rede på ventilationsskorsten.

Zool. Museums Storketælling (Johansen & Bjerring 1962), angiver reden som ny i 1958. Men på spørgeskortet fra 1958 anføres at: "1. kom i 1953 (enlig?), 2. lidt i 1954" (par?). Berl. Tid. 10/7-62: "Ottende sommer der er rede..." Således ny i 1955.

1958 ny?	1 p 0 u i. æg	intet udk.	
1959	1 p 3 u		
1960	enlig	c. 15/4	
1961	1 p 0 u 3 æg udk.	♀ 10/4 + ♂ 2/5	♂ ringm.
1962	1 p 3 u	10/4 + c.18/4	
1963	1 p 2 u		Den ene til Zoo, (unge?).
1964	1 p x u (m u ?)	15/4 el. før	3 set på rede 20/6.
1965	1 p 3 u		Den ene til skade, kom til Zool. Have, (unge?).
1966	1 p 0 u	21/4 + 23/4	
1967	enlig	25/4 el. før	Set 25/4, 29/4, 4/6.
1968	enlig		
1969	enlig		
1970	enlig		
1971	enlig ♀	14/4	En Stork fra Zoo. er udsat nær reden pr. maj, tilbage efter 2 uger, da den blev forgiftet.
1972	enlig		Omtalt i "Politiken".
1973	enlig		(Set apr. + jun.). Omtalt FO. 2/74 s. 102.
1974	ubeboet, men besøg af enlig.		Opl. i avis (Politiken?) maj 74.

Oppe Sundby, "Kongstedgaard" Marbæk

Beboet rede fra før 1900, unger hvert år til 1930.

1918	beboet	kom 14/4	Rede i Elm.. (H. Munk: Rede i Poppel).
------	--------	----------	--

1920	beboet	kom 29/3		
1921	1 p m u		♂ ring.	u. ringm. H. Pedersen
Omkr. 1922	1 p 2 u	først 5 u udk. i kamp !!		u. ringm. H. Pedersen 1922
1925	[beboet]	kom 28/3	H. Munk opl.	
1926	[beboet]	kom 22/3	H. Munk opl.	
1931	enlig			
1932	forladt ?	(HL ang. også 1 p 0 u)		(Pedersen 1933)
1936	beboet			
1941	1 p 1 u			
1942	1 p 2 u		Vel her	2 u. ringm. 29/7-42 Z.M.Cop. R3160, R3162
1943	enlig ♂	Død højsp. 5/5-43.		

Oppe Sundby, "Vaaingssted" gdr. Ravn

H. Munk, 1952: Reden var på en længe, men efter at gården brændte (1940 ?) ingen rede mere.

Frederikssund – Oppe Sundby Sogne 1952: "Ingen"

Orø (Ourø), Issefjord, 1915: "Yngler ikke på øen, men ses hyppigt om sommeren". Aa. V. Taaning 1917.

Pårup, "Askelund"

1939 N. T. Fredebo Nielsen

Omkr. 1900 2 reder i Pårup.

Beboet rede fra omkr. 1880 til omkr. 1927 på "Askelund", og igen fra 1940 (1939). Boede før 1880 på en anden gård. (Pedersen 1932)

1939		Storkene opholdt sig her efter at de var fordrevet fra Piletræet.		
1940	ny 1 p 4 u			
1941	beboet			
1942	beboet - "Storke"			
1943	1 p 4 u			u. ringm. 2/7 Z.M.Cop. R1493, R1494, R1495, R1496
1944	1 p 1 u			u. ringm. Z.M.Cop.
1945	++			
1946	++			
1947	1 p 3 u			
1948	enlig			
1949	forladt enlig væk			

Pårup, rede i Pil

1928 - 1939

Anders Jensen (Anders Jørgensen)

(Pedersen 1932)

1928	ny 1 p 3 u			
1929	enlig			
1930	1 p 0 u	5 u. døde		
1931	1 p 4 u			
1937	beboet		♀ blev skudt	
1938	++			
1939	beboet	Fordrevet af vejtværevogn, flyttede til N. T. Fredebo Nielsen.		
1940	forladt			

Ramløse Præstegaard

Rede i Elmetræ. Pastor Bush Olesen

1912	ny 1 p 0 u	Ny rede bygget.		
1917	forladt	1917 – 1929 ustadig, dog ynglet, tidligere år 2 – 4 unger.		
1925	1 p 0 u	1 gl. og alle unger døde af at æde kålorm.		
1930	1 p 0 u i. æg			
1931	1 p 0 u i. æg			
1938	++			
Omkr. 1939	forladt			

Rønnehus, Tjæreby

Til omkr. 1905.

Rågeleje Plantage

"Tidligere" - medd. 1930. (HL: "Tvivlsom").

Saltrup

Omkr. 1850 (fra mindst 1860) 2 reder, 1 beboet til en brand i 1921, vist så forladt. Den anden da for længst forsvundet.

Skibby, Sogn.
1911 1 rede

1951 – 52: Ingen Storke i Skibby.

Skibby, ”Egholm”
1911 1 rede

K 3 Skibby, ”Selsø”

Skibby, ”Selsø”

1910 (eller kort før): 3 reder

1911 1 rede

1915 1 rede

1920 – 1941: Ingen.

Skibby, ”Svanholm”

1911 1 rede

Skibstrup, Hellebæk.

1911 beboet 1 rede Aa. V. Taaning 1917.

1915 forladt ”vist forladt”

Skuldelev

1911 en rede

1928 [beboet] kom 10/4 H. Munk opl.

Skuldelev, v. ”Lisegaard” Rede i Poppel.

1918 1 p 0 u 4 u døde Pr. jul. 1918 blæste reden ned og 4 unger døde, ca. 14 dg. efter at reden atter var sat op, lå hun atter på æg! [?].

1952: I fl. år ingen Storke, og de senere år er reden helt væk. H. Munk opl.

Skuldelev, foran Forsamlingsbygningen, vist 1928: Billede af Stork i reden i træ.

Skuldelev, ”Pagterold” Rede på laden.

1911 1 rede

1915 1 rede

1924 beboet kom 5/4 H. Munk opl.

H. Munk, 1952: ”Storkerede i 1920-erne, nu borte. Ubeboet i mange år.

1952: ”Ingen Storke i Kyndby – Krogstrup sogne”.

1952: ”Ingen Storke i Skuldelev og Selsø, i Horns Herred”.

Skævinge Præstegaard

Til hen imod 1915.

Vist til omkr. 1910, da træet styrtede ned, men Storkene forlod forinden reden, mange år forinden beboet rede.

Slagslunde Præstegaard pastor Hansen 1933 pastor Witter

1931: ”Rede i mange år, i reglen 3 – 4 unger”.

1911 beboet

1915 1 p 4 u

1921 beboet kom 5/4 H. Munk opl.

1930 1 p 3 u

1931 1 p 3 u

(Pedersen 1932).

1932 1 p m u

1933 1 p m u 12/4 + 3/5

1934 1 p (1 u ?) + 1æg (0 u ?) 5/4 Vist fornyet par. (Senere u. dræbt i kamp).

1935 1 p x u ruger c.10/4 + c.12/4

1936 1 p m u ”vist unger” c.10/4 + c.12/4

1937 ++

1938 ++

1939 1 p 4 u + 1 u

1940 1 p 2 u + 1u + 1æg 10/4 + 14/4

u. ringm. 11/6 P.Sk. Z29 + 1 for lille.

1941 enlig ♀ 2 æg udk. 11/4

1942 forladt, besøg
1943 ubeboet kun besøg af 1.

Slangerup, Nordsjællands Landbrugsskole 1947 forst. Jensen 1959 Erik Kr. Andersen

Reden er på oplagt hjul (på tag ?) 1921 – 27, og på en tidl. Mejeriskorsten fra ca. 1928. Skolen oprettet 1913.

Reden ny omkr. 1921, ingen unger 1921 – 1931, men par.

(Pedersen 1932).

1947	1 p 4 u		
1948	1 p 3 u		
1949	enlig		
1950	enlig vist ♂		
1951	1 p 0 u æg udk.	c.8/4 + c.22/4	
1952	enlig	c.15/4	
1953	ubeboet	”jævnlig enlig på besøg”	
1954 (ny)	enlig	c.10/5	Er der stadig ca. 10/7
1955	enlig	Par på besøg, i alt 3 Storke.	
1956	enlig		
1957	1 p 0 u i. æg		”Sent forsommer blev enlig fordrevet af par, enlig blev senere dræbt i kamp.
1958	enlig		
1959	ubeboet		Besøg af enlig.
1960	ubeboet		
1961	ubeboet		
1962	ubeboet		Enlig i 14dg.

Snostrup

Beboet rede til omkr. 1930.

Snostrup, ”Storstengaard”, Oppe Sundby.

1925 ny	1 p 4 u		
1926	1 p 4 u		
1927	ubeboet		
1928	ubeboet		
1929	ubeboet		
1930	ubeboet	besøg af enlig hver 14 dag	
1931	ubeboet	besøg af enlig hver 14 dag	1938: I et par år besøg. (Pedersen 1932)

Stavnsholt, Farum.

Beboet rede til 1907, og atter fra 1931.

1933	1 p 0 u	u. døde, mulig i regn	
1934	++		
1935	++		
1936	beboet		1 gl. døde højsp (el. også 1938).
1937	enlig		
1938	enlig		1 gl. døde
1939	enlig		
1940	forladt		

Stenholt Mølle, Nøddebo sogn.

Beboet rede til 1905.

Stenløse. Reden på halmhæs.

1933 ny 1 p 0 u i. æg

Stenløse Kirke 1934 pastor Blessing

Beboet rede til 1927, vist beboet i mange år. Beboet igen 1934 – 1936.

1934 (ny)	1 p m u	5/4	
1935	1 p m u	12/4 + 13/4	
1936	1 p 4 u		De 4 unger forsøgt flyttet fra Kirkens rede, til en ny rede på Præstegården, men flyttet tilbage da de gamle ikke ville fodre her. Flyttet pga. svineri på Kirken. Berl. A. 16/6-36.

Stenløse Præstegaard

1937 ny 1 p 0 u rede med æg blæste ned.

1938 1 p 0 u i. æg ♂ 2/5 + ♀ 12/5 ♀ meget træt efter ankomsten, og hvilede i flere dage.

1939 1 p 0 u 1 u. udk. rotter "kom 14 dg. for sent", ruger 14/5.
 1940 forladt dog ofte besøg fra 7/4
 1941 ubeboet besøg

1952: "Ingen Stenløse – Viksø pastorat".

St. Lyngby

Beboet rede til 1915, da reden stod tom.

Strø Præstegaard

1915 beboet rede

Sundbylille

1911 beboet

1915 1 p 4 u

Sundbylille, "Nittebjerggaard"

1930 "En Stork var på taget 1930" og redemateriale [vognhjul ?] lagdes op.

1931 "I 1931 har den kun haft ophold i nærheden".

(Pedersen 1932)

Søborg, "Vandmosegaard" (el. "Pudsagergaard"), Græsted Sogn.

Rede fra før 1870.

1915 1 p 5 u

1930 forladt, Storkene fordrevet af rotter

Søborg, Gilleleje, ca. 1865 omkr. 3 reder.

Søborg, Gilleleje

1942 fl. besøg af par (på rede ?)

1943 ?

Søborg præstegaard

Storkepar fordrevet af Tårnfalk 25/5-36 (fra rede ?).

Sønderby

1910 1 p x u

Søsum, "Egholm"

1933 Andr. Petersen fra 1938 gdr. Sv. Poulsen

1924 Par i aug.

1925 ny 1 p 0 u i. æg

1926 1 p 4 u

1927 1 p 0 u Efter kamp ♀ udk. 5 æg, og ♀ forsvandt.

1928 enlig

1929 enlig, men fik mage, som kom sent.

1930 1 p 3 u 3/5

1931 1 p 3 u 3/5

1932 1 p 3 u + 1æg, kamp 15/4 ny ♂ ringm. (Pedersen 1933)

1933 1 p 4 u begge 10/4 ♂ ringm. H. Pedersen 80001 u. ringm. 9/6 P.Sk. R6104, R6105, R6106, R6107

1934 1 p 4 u +1u opr. 5 u. 9/4 + c.11/4 ♂ ringm. H. Pedersen 80001

1935 1 p 4 u +1æg (el. 3u) ♂ c.12/4 + ♀ 14/4 ♂ ringm. H. Pedersen 80001, død i kamp 9/5-1939, borte 1936 – 39.

1936 1 p 0 u vist en gl. ring

1937 1 p 3 u en gl. ring

1938 1 p 0 u kamp ♂ ring Første blev jaget væk af par med ring.

1939 1 p 2 u +2u ♂ vist 31/3 + ♀ 9/4 ♂ ringm. P.Sk. R5468 u. ringm. 12/6 P.Sk. R11529, R11530

1940 1 p 3 u +2u 2/4 + 10/4 (♂ tabt 5468) u. ringm. 5/6 P.Sk. Z4, Z5, Z6

1941 1 p 2 u +2æg +3æg før ♂ kom ♀ c.14/4 + ♂ c.21/4 u. rejste 22/8, 2 gl. rejste 24/8 u. ringm. 14/7 P.Sk. Z406, Z407

1942 1 p 4 u +1u 5/4 + c.12/4 u. ringm. 11/6 P.Sk. Z575, Z576, Z577, Z578

1943 forladt dog besøg i juni. (Par fra 22/4 – c. 1/5).

1944 ubeboet besøg.

Søsum, "Søbjerggaard" gdr. Mortensen

Beboet rede siden omkr. 1830. 1931: "I 40 år, samme rede benyttet, hvert år 3 – 4 unger".

Omkr. 1921 1 p 5 u

1922	beboet	kom 3/4	H. Munk opl.	
1924	beboet	kom 5/4	H. Munk opl.	
1931	1 p 4 u			(Pedersen 1932).
1932	1 p 2 u			
1933	1 p 4 u + 1 æg	c. 8/4 + c.10/4		u. ringm. 9/6 P.Sk. R6100, R6101, R6102, R6103
1934	1 p m u	"vist unger"		
1935	ubeboet,	flyttet til telefoncentral.		

Søsum, Telefoncentral. Rede i træ – afsavet Ask.

Flyttede hertil fra Mortensens gård i 1935.

1935	ny 1 p 3 u			1 gl. vist ringm.
1936	1 p 3 u	29/3 + c.20/4		1 gl. vist ringm.
1937	1 p 0 u i. æg	25/4 + c.5/5 (el. 23/4 + c.1/5)	♂ ringm.	
1938	1 p 0 u små u. forsv.	1 kom 30/4	♂ ringm.	Ny ♀.
1939	1 p 4 u	begge 11/4	♂ ringm. P.Sk. R4370	Ny ♀. u. ringm. 12/6 P.Sk. R11525, R11526, R11527, R11528
1940	1 p 3 u + 1u	♂ 7/4 + ♀ 18/4	Ingen gl. ringm.	u. ringm. 11/6 P.Sk. Z30, Z31, Z32
1941	enlig		rejste c. 10/8	
1942	forladt	kun besøg		
1943	ubeboet	træ fældet.		

Tibirke Kirke

1915 beboet rede i træ. Aa. V. Taaning 1917. P. Skovgaard, 1934 – omtaler (også) Storkerede i træ i Tibirke.

Tibirke, "Toftegaard" Reden er (omkr. 1930) i oversavet Poppel.

Vist beboet før 1830. Til 1905 (el. 1910) 2 reder i Tibirke.

1920	beboet			
1921	beboet			
1922	enlig			
1923	enlig			
1924	omkr. 1924, parret nyt			
1930	1 p 3 u			u. ringm. 12/6 P.Sk. R2831, R2832, R2833
1931	1 p 4 u + 1u			(Pedersen 1932)
1935	beboet	par set 19/4		
1936	++			
1937	1 p 4 u	først 4 æg udk.		
1938	++			
1939	[beboet ?]		Fotografering – Storke forsvandt.	
1940	forladt			
1940	ubeboet	1942 – 1943 – 1944: mulig beboet	1945: ingen opl.	

Tikøb, "Søgaard"

møller Frantz Olsen

(Pedersen 1932)

Reden beboet i mange år.

1925 el. 24	1 p 0 u i. æg kamp			
1926	1 p 0 u i. æg			
1927	forladt,	flyttet fra "Søgaard" til Tikøb Kirkegaard og bygget rede i træ, ca. 8 m fra Frantz Olsens grav, han døde feb. 27.		

Tikøb Kirkegaard 1939 pastor Frøkjær Jensen. Reden bygget i Hængeask ca. 5 m tilvejs.

1927	ny 1 p m u			
1928	1 p m u			
1929	1 p m u			
1930	1 p 0 u	æg ødelagt i kamp		
1931	1 p 0 u i. æg			(Pedersen 1932)
1932	1 p 2 u	"vist 2 u."		
1933	1 p 0 u	3 u. udk.		
1936	1 p 0 u	0 u. men vel par.		
1939	1 p 2 u + 1 æg	11/4		u. ringm. 11/6 P.Sk. R11511, R11512
1940	1 p 3 u + 3 æg udk.	begge 6/4 (+ 3 æg m. fostre)		
1941	1 p 0 u i. æg	c.25/4 + c.5/5		
1941	1 p 0 u i. æg	"næppe æg"		
1942	1 p 0 u i. æg	c.24/4 + c.26/4	Drenge har kastet sten derop, ingen æg, forsøgt at bygge på tværskibet.	
1943	forladt,	besøg		
1944	..			

1945 ubeboet
1950 (mulig beboet)
1951 (mulig beboet)

1952: "Ingen Tikøb kommune".

Tjæreby

(Beboet rede) til ca. 1905, rede i et træ, som står endnu. Aa. V. Taaning 1917.

Tollerup, "Vangbækgaard"

Ynglende par til ca. 1907.

Rede i træ.

(Christensen 1969).

Torplille, "Kongsgaard"

Ynglende par til ca. 1900.

(Christensen 1969).

Torup, "Dyssekildegaard"

Ynglende par indtil 1912 – 1913.

Rede på tag.

(Christensen 1969).

Torup Sogn, "Grønnæsegaard" Grønnæse Skov

1915 1 p x u ynglende par

Omtales også af Aa. V. Taaning 1917.

1917 1 p x u ynglende par

1918 1 p x u ynglende par

Storkeparret er forsvundet i perioden 1919 – 1937.

(Christensen 1969).

Tuelstrup, "Stenholm", Græsted

Ny 1900, unger hvert år til 1924.

1924 1 p 5 u

1925 1 p 0 u u. dræbt, vist af Skader, og flyttede derpå til naboen – i pil, og boede her i 2 år [unger?], men kom daglig til den gamle rede.

1926 ++

1927 1 p m u

1927 – 1931: "Unger hvert år".

1928 1 p m u

1929 1 p 1 u

1930 1 p 3 u

1931 1 p 0 u

Indbyrdes kamp, 1 Stork brækkede ben og forsvandt.

(Pedersen 1932)

1932 1 p 0 u

Tømmerup, "Bybjerggaard"

Tidl. Ynglende par, forsvundet før 1910.

(Christensen 1969).

Tørslev, øst i byen

Rede i Poppel.

Omkr. 1915.

1952: "For længst borte". H. Munk opl.

Uggeløse, Lyng, "Rosenbuskgaard" 1933 Steffensen 1942 dir. Vestergaard

Rede fra omkr. 1880 eller før.

1928 beboet

kom 10/4

H. Munk opl.

1929 1 p 1 u

1930 1 p 3 u +1u

1931 1 p 0 u i. æg

begge 30/4

Vist fornyet par.

(Pedersen 1932).

1932 1 p 4 u

(vist) begge 3/4

1933 1 p 3 u 2 æg udk. i kamp ♂ c.17/4 + ♀ c.1/5

1934 1 p x u

3/4 +10/4

1935 ++

1936 1 p m u

1937 1 p m u

1938 1 p 2 u

25/4 + 5/5

u. flyvefærdig ml. 26/8 og 1/9

1939 1 p 4 u

u. og gl. rejste c.25/8

1940 1 p 3 u +1æg +1u

begge 4/4

u. ringm. 11/6 P.Sk. Z26, Z27, Z28

1941 1 p 0 u 2æg + 1u

kom før 1/5

1942 1 p 0 u i. æg

15/4 + 19/4

1943 forladt

besøg 22/4

1944 ubeboet

1945 ubeboet

1946 ubeboet

Usserød, "Christianshus"

Reden er på lade, opført 1915. dir. Hertz

Ny 1915, unger hvert år til 1927, da reden skæv og ingen unger.

1926	1 p m u	og hvert år forud til 1915	
1927	1 p 0 u	reden skæv	
1928	1 p m u		
1929	1 p m u		
1930	1 p m u		
1931	1 p 3 u	+1æg udk.	(Pedersen 1932)
1932		++	
1933	1 p 4 u		u. ringm. P.Sk. R6320, R6321, R6322, R6323
1934	1 p 3 u	"vist 3 unger" 15/4	
1935	1 p m u	29/3	
1936		++	
1937	1 p 0 u	rotter i reden	
1938		++	
1939	1 p 4 u +1u	9/4 + c.12/4	u. ringm. 10/6 P.Sk. R11500, R11501, R11502, R11503
1940	1 p 3 u	begge 18/4	u. ringm. 10/6 P.Sk. Z17, Z18, Z19
1941	1 p 0 u i. æg	begge c.15/5	
1942	1 p 3 u +1u	17/4 + 22/4	u. ringm. 24/6 P.Sk. Z400, Z401, Z402
1943	forladt	besøg 19/5 i 2 timer	
1944	ubeboet		
1945	..		
1946	ubeboet		

Usserød Vml.

Beboet af Storke i 1930-erne.

I. Bruun opl.

Vejby, "Dyndmosegaard"

1928	vist beboet	
1929	vist beboet	
1930	ny ? 1 p 0 u ?	par begyndte at bygge rede på hjul lagt op for nogle år siden, men inden reden var færdig, opstod kamp med et andet par, og alle 4 forlod gården.
1931	beboet ?	

Vejenbrød

Rede beboet på en gård i mange år til 1889. Storkene flyttede i 1890 til "Vildstenggaard".

Vejenbrød, "Vildstenggaard"

Schultz

Reden er (1941) i et træ.

Beboet rede fra 1890, årlig unger til 1928, gerne 3 – 4 unger, flere gange 5 u.

1929	enlig	
1930	enlig	
1931	1 p 0 u	2 kuld æg udk. (Pedersen 1932)
1932	1 p 4 u	+1æg opr. 5 æg 10/4
1933	1 p m u	2 æg udk. dog unger
1937	1 p 3 u	
1938	enlig ♀	
1939	1 p 0 u i. æg	forjog enlig ♀
1940	1 p 4 u	c.14/4 + c.17/4
1941	enlig	Besøg af par 17/5.
1942	forladt	kun besøg

Villingerød, "Thorhøjgaard"

"Tidligere" [beboet rede]. Medd. 1930.

Villingerød, "Bredtoftegaard"

1946 – 1948: "mulig beboet" [rede]. Medd. 1951.

Veksø, "Skibstedgaard"

Morten Petersen

Fra 1919 el. 1920, unger hvert år til 1930.

1929	1 p 0 u	4 u. døde i regn	
1930	1 p 4 u		
1931	1 p 0 u	rotter åd æg 9/4	(Pedersen 1932)

1932	1 p 5 u +1u	♂ 9/4 + ♀ 15/4	4 u. rejste 12/8 (el. 13/8), 1 u. 20/8, 2 gl. 27/8
1933	1 p x u 1 æg	begge 8/4	
1934	1 p 3 u	3/4	Reden flyttes m. 3 unger, vist dette år.
1935	1 p 1 u	5/4	
1936	1 p 2 u	22/3 + 29/3	
1937	enlig	22/3	(HL. ang. også 1 p 0 u æg udk.)
1938	forladt besøg 19/4		
1939	ubeboet kun besøg		
1940	..		
1941	ubeboet	Gården brændt i vinter.	

Værebros, pr. Stenløse

Rede i træ – stynet Pil – nær vej.

1932	”almindeligvis unger”
1937	”almindeligvis unger”
1938	beboet

Ølsted

Rede i træ (1915).

1910	2 reder
1915	1 p 5 u
1928	1 p m u
1931	”ingen reder”

Ølstykke, ”Lynggaard”

Beboet rede nogle år før 1932.

Østby

1910 2 par, 1935: ingen.

Nordsjælland, N. f. Frederikssundvej.

1931:	unger i 26 reder	med 80 unger	3,08 pr. rede	Hans Pedersen optalt
1932:	- 31 -	- 107 -	3,45 -	-
1933:	30 -			
1934:	35 – 36 -			
1949:	12 par 4 enlige	2 unger i 1 kuld		H.L. / Zool. Mus.
1950:	7 - 8 -	13 - 4 -		-
1951:	7 - 5 -	22 - 6 -		-
1952:	6 - 6 -			
1953:	4 - 5 -	10 - 3 -		-

Holbæk amt

K 4 Asnæs, ved Lammefjorden

Asnæs Skole, Lammefjord

1916	1 p m u
1917	1 p m u
1918	1 p m u
	1920-erne: ”Vist beboet”, 1940: ”I flere år ubeboet”.

Asnæs, ”Asnæsgaard”

1911: ”Beboet rede for mange år siden”.

Brandstrup

1911 1 beboet rede

Buerup P. Skovgaard, 1934 omtaler Storkerede i træ.

Butterup Præstegaard

1915: ”Nylig forladt”.

Hallebyore, Tissø

1930 (el.31) beboet

1934 beboet

Holbæk, nær byen

Rede i Piletræ.

1915 1 p 3 u

Her i 9 år – således ny i 1906.

Holbæk, "Stenhus"

1924 1 p 0 u æg udk. "mage dræbt".

Kan være flytning fra Holbæk.

Højby, Odsherred

1935 1 p m u

(HL: mon rigtig ?).

Højby Sogn, 1952: "Vist ingen Storkereder", tidligere et par reder.

Nykøbing Sjælland og Rørvig Sogne, 1952: "Ingen Storkereder"

Ods og Skippinge Herreders provsti, 1952: "Ingen Storkereder".

Jernløse

1911 1 beboet rede (Sdr. Jernløse Sogn)

1914 1 p 0 u

1915 1 p 3 u

Nr. Jernløse Præstegaard

pastor Petri

1914 1 p 3 u

1915 1 p 0 u 1 u. døde

1932 1 p m u

u. ringm.

1933 forladt

Vist Nr. Jernløse (el. Vented), 1930: beboet rede 1934: beboet rede.

Jyderup, "Aggersvold"

hofjægermesterinde fru. Ida Timm

Ida Timm blev gift i 1924, siden da Storke hvert år, undtagen 1956, unger næsten hvert år, undtagen et år pga. kamp.

Opl. i brev af 11/2-57.

1942 beboet rugede 5/6

1943 1 p 4 u

1944 1 p 3 u

1945 ++

1946 1 p 3 u

1947 ++

1948 ++

1949 ++

1950 1 p x u 8/4 +

1951 1 p x u begge 7/4

1952 1 p x u 11/4 +

1953 1 p x u 9/4 +

1954 1 p x u 31/3 +

1955 enlig 5/4

1956 ubeboet

1957 ubeboet enlig set 8/4, 15/4, 30/4, 8/5, 16/5, 10/6

1958 ubeboet besøg af enlig et par gange

1959 ubeboet besøg af enlig et par gange

1960 ubeboet

1961 ubeboet

Jyderup, "Kattrup"

medd. af skytte C. Andreasen

Reden er på en høj lade.

1930 beboet rede

1934 1 p x u

1951 1 p 3 u 6/4 + 9/4 rejste alle 23/8

1952 1 p 4 u 8/4 + 9/4 rejste 19/8

1953 1 p 0 u fl. æg udk. 19/4 + 23/4

1954 1 p 4 u +1u. udk. 9/4 + 10/4 (besøg 1/4)

1955 enlig ♀ æg udk. 8/4 kampe med par omkr. 1/5

1956	1 p 2 u	1u. udk.	29/4 + 10/5		
1957	ubeboet		pr. maj stod en Stork en dag i reden ca. ½ time, ellers ingen set.		
1958 (ny)	1 p 3 u	(el 4 u.)	11/5 + 14/5		
1959	1 p 4 u		3/4 + 23/4		
1960	enlig		7/5	♀ skudt	"Storkemutter skudt for 2 år siden" Sorø Amtstidende 22/5-62.
1961	enlig		15/4	var der et par måneder.	1 Stork fra Zoo. udsat. Sorø Amtstidende 22/5-62.
1962	enlig		23/4	er borte 22/5	Ifølge Sorø Amtstidende 22/5-62, er 2 Storke fra Zoo. udsat.
1963	ubeboet		2 besøg af enlig	(Rosendahl, 1964, ang enlig)	

Jyderup, "Dønnerup"

forv. P. Pedersen

1953: "Ingen rede". Dette er svaret på Zool. Museums forespørgsel om Storkereder. [Mon nogensinde Storke og rede ?]

Kallerup

1911 "har tidligere haft en rede"

Kalundborg

"Til branden 1901, 2 reder beboet, en rede 1901 – 1913, så væk", efter 1913: ingen.

Kalundborg-egnen, "I disse dage" [ankomst], avis 23/3-1868.

Kalundborg, "Lerchenfeld"

Mindst beboet siden 1890.

1911	beboet	1 gl.forsvandt
1915	1 p 3 u	

Mørkøv

Forsvundet før 1915.

Mørkøv, "Knabstrup Hovedgaard", Skovfogedhus i Dyrehaven.

1847 1 p 3 u ? På en tegning af J. Th. Lundbye fra 1847, ses Storkereden med 3 Storke (unger ?).

Mørkøv, "Knabstrup Hovedgaard", Knabstrup

Bodil og Knud Lunn

Har haft Storke de fleste år af dette århundrede. Medd. 1954.

Reden var tidligere på en stråttægt Mejeribygning, der blev nedrevet i 1931/32, og Storkene har siden da (dog allerede i 1920-erne) haft rede på høj Mejeriskorsten.

1932 (el.33)	1 p m u	Storkefamilien filmet.
1942	beboet	
1951	enlig	20/4
1952	1 p 3 u	9/4 +
1953	1 p 0 u	kampe 9/4 +
1954	1 p 4 u	9/4 + c.19/4 u. rejste 22/8, gl. rejste 25/8
1955	enlig	c. 5/4 Omkr. 15/4 kom yderligere et par, som forsøgte redebygning i Kastanie ca. 100 m fra reden (men grenene faldt ned). Omkr. 1/5 forsvandt parret. Der var ikke kamp med enlig.
1956	ubeboet	Besøg af enlig nogle dage, fra 27/4.
1957	ubeboet	Enlig set en gang i apr., fra med. jun. jævnlig enlig der overnatter.
1958	ubeboet	Besøg af enlig 14/4. Reden er på skorsten, ude af funktion.
1959	ubeboet	
1960	ubeboet	
1961	ubeboet	Ingen besøg.

Mørkøv, "Kongsdal"

medd. skytte Chr. Larsen

1930	beboet	
1934	beboet	
1945	enlig	
1946	enlig	
1947	forladt ?	"vist forladt"
1951	..	
1952	beboet ?	"vist beboet"
1953	enlig ?	
1954 (ny)	enlig	
1955	enlig ♀	3 æg udk.
1956	enlig ♀	4 æg i reden fl. besøg af par.

1957	ubeboet	
1958	ubeboet	Ingen besøg på reden.
1959 (ny)	enlig ♂	Desuden besøg af 4 Stork af og til.
1960	ubeboet	”Har ikke set en Stork i år”.
1961	ubeboet	

Mørkøv, ”Toftholm Hovedgaard”

Forsvundet før 1915.

Niløse, ”Niløsegaard”, Dianalund, nær Kirken.		E. Christiani	Reden er (1952) på taget.
1930	beboet		
1934	beboet		
1941	1 p m u	Vist ny i år.	
1942	++		
1943	1 p 3 u	begge 19/4	
1944	beboet		
1945	++		Men omtalt
1946	++		
1947	++		
1948	1 p m u ?		ca. 1948 1 p m u
1949	++		
1950	beboet		
1951	enlig		
1952	enlig kampe		
1953	forladt	Besøg af enlig	
1954	ubeboet		

Røsnæs, ”Røsnæsgaard” (”Refsnæsgaard” ?)

Ca. 1870 – 1875 [beboet rede].

Regstrup, ”Løvenborg Slot”

1914	1 p 0 u (1 p m u ?)
1915	1 p 3 u
1930	beboet
1934	beboet
1941	beboet

Regstrup, ”Vognserup” hr. Blume

1914	1 p 0 u ”forstyrret”
1915	1 p 3 u
1930	beboet
1934	beboet
1944	enlig
1945	forladt
1946	ubeboet

”Vognserup”, pr. Regstrup, fru. K. Teisen, 1952: ”Der har ikke været Stork i flere år”.

Ruds Vedby, ”Bodal”

1922	Reden ”brækkede” 19/4, ny rede straks op.
1941	1 p 0 u ”næppe unger”

Ruds Vedby, ”Kragevig” gdr. ...

1945	1 p 5 u
------	---------

Skarriksø, pr. Jyderup

[Rede] omtales, - men ingen nærmere opl.

Stenlille, ”Petersminde”

1915	1 beboet rede
------	---------------

Stenlille Kirke

1922	Reden "brækkede" 19/4, straks ny bygget.
1923	++
1924	1 p m u
1930	beboet
1934	beboet
1935	beboet ? Rede vist beboet.
1936	beboet ? Rede vist beboet.
1940	1 p 0 u kamp
1941	1 p 2 u

St. Merløse, 19/5-40 P.Sk. R5717 f. død.

St. Merløse, "Bonderup"

	förp. H. E. Jensen, fra 1955 C. P. Petersen
1860	1 p m u Hele familien rejste 23/8.
1911	1 beboet rede
1930	beboet
1934	beboet
1951	++
1952	1 p 3 u +1u Reden flyttet til andet hus 2/12-52
1953	1 p 4 u 9/4 + c.30/4 1 gl. + 3 u. rejste c.28/8, 1 gl. + 1 u. c. 31/8.
1954	1 p 3 u
1955	1 p 3 u 5/4 + c.15/4
1956	1 p 3 u 20/4 + 1/5
1957	enlig ♀ 1 æg udk.
1958	1 p 4 u 17/4 + 22/4
1959	enlig 29/4 Desuden 1 – 2 Storke som opholder sig her.
1960	forladt Der "har ingen Storke været".
1961	ubeboet

Søndersted, Undløse

1915	1 p 4 u
1930	beboet
1933	beboet

Søstrup, Holbæk sogn

1911	ubeboet "nylig forladt"
1930	ubeboet
1934 (ny)	beboet

Tersløse

1915	1 p 3 u
------	---------

Tuse

1915	ubeboet "nylig forladt"
------	--

Tuse, "Storgaard"

1915	ubeboet "nylig forladt"
------	--

Tveje - Merløse

1911	beboet rede
------	-------------

Tysinge Mose, Tølløse

Omtales, men ingen nærmere opl.

Tølløse Forpagtergaard

1915	1 beboet rede
1930	beboet
1934	beboet

Tømmerup Kirke, Kalundborg

Omkr. 1902 [beboet rede] på Kirken.

Tømmerup, Rede i Poppel.

Omkr. 1902 [beboet rede] på Kirken, senere i Poppel, 1911 ikke mere.

Ubby (el. Rørby)

Menes at være beboet rede. Medd. af skovrider Kjølby 1952.

Udby Kirke, Holbæk

Beboet rede omkr. 1895. Maleri før 1864, viser Storkerede på Udby Kirke.

Undløse Præstegaard

Reden beboet årlig 1883 – 1934, men ikke 1935.

1914	1 p 3 u	
1915	1 p 2 u	
1930	beboet	
1934	beboet	
1935	forladt	
1936 (ny)	beboet	Vist denne - skorsten beboet.
1939	(beboet) ?	1 set 9/4.

Undløse-Søndersted kommune, 1952: "Ingen ynglende Storke".

Vollerup, Røsnæs Rede i Pil.

Der var [før 1911] en rede i en gammel Pil; da den "faldt" for nogle år siden, forsvandt Storkene.

Vented, pr. Holbæk

1930	beboet rede
1934	beboet

Viskinge, "Vesterbygaard"

1930	beboet rede
1934	beboet

Østrup Skov, pr. Tølløse

Rede omtales, men ingen nærmere oplysninger eller årstal.

Københavns amt

Allerslev

1911	1 beboet rede
------	---------------

Amager, "Løjtegaard"

Beboet rede til 1896, eneste siden 1860 på Amager. Omkr. 1860 vist endnu en rede på Amager.

Assendløse, pr. Viby, "Bregnegaard" gdr. H. P. Hansen Rede i Pil.

1946	ny enlig	Menes at komme fra Søster Svenstrup, "Bolhøjgaard".
1947	1 p 3 u +1æg	kom med 8 dages mellemrum i apr. 2 gl. + 3 u. rejste 21/8.
1948	enlig	
1949	enlig	c.5/5
1950	1 p 4 u +1æg	c.7/4 + c.14/4 u. ringm.
1951	1 p 4 u	♂ 7/4 + ♀ 9/4 ♀ forsvandt i juli, ♂ fodrer unger alene. ♂ + sidste u. rejste 30/8.
1952	enlig ♂	15/4
1953	enlig vist ♂	10/4
1954	enlig	31/3
1955	enlig	26/4
1956	enlig	7/5
1957	V	1958: ingen rede.

Ballerup, "Knudsminde" storfyrstinde Olga Kolygausky

1936 ?

1937 "rede"

Ballerup Kirke pastor Seth

1897 beboet begge 22/3

1936 (ny) 1 p 0 u i. æg "næppe æg" Vist par fra Pederstrup.

1937 beboet begge 31/3

1938 1 p 0 u i. æg "Meget ustadige"

1939 1 p 4 u begge 18/4, forjog enlig

1940 1 p 0 u i. æg ♂ 5/4 + ♀ c.16/5

1941 1 p 0 u i. æg begge 7/5

1942 1 p 0 u i. æg

1943 forladt besøg af par 21/4

1944 (ny) 1 p 0 u i. æg begge c.5/5

1945 1 p 0 u i. æg

1946 1 p 4 u 3 u. rejste sammen, 1 u. tog med fremmed par.

1947 1 p 3 u 3 u. + 2 gl. rejste 28/8

1948 enlig par kom 18/4 + 1/5, men kamp, og 1 gl. forsvandt.

1949 forladt

1950 ubeboet

K 5 Borup, "Svenstrup"

Svenstrup Have

1915 1 p 3 u

1933 1 rede

Borup sogn

2 reder forsvundet 1912 – 1914.

Borup – Kimmerslev sogne, 1952: Ingen.

Brede Kirke

1920 (ny) beboet Et enkelt år beboet.

Brørdrup, gdr. Axel Hansen

Rede i over 70 år, - fra før 1870, opl. omkr. 1940.

1930 beboet

1934 beboet

1940 1 p 4 u +1u

1941 1 p 3 u c.4/4 + c.13/4

1942 enlig

1943 forladt

1948 enlig ? (1948: enlig ?).

Buske

1911 1 ubeboet rede.

Aa. V. Taaning 1917.

Brønshøj Kirke

Tidligere beboet rede. (Skov 2003).

Brønshøjholm

1921 beboet rede

Frederiksholms Teglværk

1915 beboet rede

Gentofte, "Bavnegaard"

Beboet rede til omkr. 1905.

Gentofte Kirke

1802	beboet rede	Det er bevidnet af Oehlenschläger's St. Hans-aften spil, 1802.
	1870 – 1880: beboet	
1911	beboet	
1915	1 p 4 u	
1925	1 p m u	
1926	1 p 0 u	
1927	forladt	Reden fjernet, - vist i 1927.

Gevninge, Lejre

		Niels Thomsen	Rede i træ.
1932	1 p m u		
1933	1 p 2 u +1u		

Gundsømagle, "Odsholm"

		til 1950 Brandt Jensen	1951: ny ejer
1935	1 p 4 u	1934 – 1937: "I reglen beboet rede".	
1939	1 p x u		
1940	beboet		
1941	beboet		
1942	beboet		
1943	1 p 0 u		
1944	1 p 5 u	8/5 + 18/5	u. ringm. P.Sk. Z745, Z746, Z747, Z748, Z749
1945	1 p 0 u		
1946	1 p 2 u		
1947	1 p 4 u	11/4 + c.21/4	De gamle rejste sidst.
1948	1 p 4 u +1u	10/4 + c.17/4 (el. + 21/4)	
1949	1 p 0 u i. æg	30/4 + 22/6	
1950	enlig ♂	17/4	
1951	enlig	8/4	
1952	forladt		
1953	ubeboet		
1954	ubeboet, besøg		

Havdrup, "Hyldegergaard"

gdr. Karl Hansen Rede i Piletræ (el. Poppel).

Beboet rede fra 1870 el. før, da det i 1940 er oplyst: "Rede i over 70 år".

1934	beboet	kom 1/4 (el. før).	
1937	1 p m u		
1940	1 p m u		
1941	1 p x u beboet	15/4 + 17/4	
1942	beboet (ubeboet ?)		
1943	enlig		Vist ikke beboet siden.
1944	forladt		

Hellerup, "Nr. Onsgaard"

gdr. Lemke Gården opført 1824. 1860: Beboet rede, - og længe forud, omkr. 1882 – 1884: forladt.

Hellerup, "Rygaard"

Beboet rede til senere end 1880, - til omkr. 1898 ?.

Hellerup, "Vangegaard"

1860-erne og 1870-erne ynglede Storken her, beboet rede til omkr. 1880.

Hellerup, "Øregaard"

Beboet rede til senere end 1880, - til omkr. 1898 ?.

Helvigmagle

1911	1 beboet rede	
------	---------------	--

Herlev, "Marielyst"

Beboet rede 1895, og før, flyttede til Kirken da gården brændte i 1896. (Pedersen 1932)

Herlev Kirke

1943 pastor Grinderslev

Beboet rede fra 1896. 1895 og før på "Marielyst".

1918	beboet	var kommet 20/4	H. Munk opl.
Omkr. 1923	1 p 0 u		1 gl. døde mod højspænding.
Omkr. 1924	enlig		
Omkr. 1925	enlig		
Omkr. 1926	1 p x u	"igen par"	
Omkr. 1927	1 p 5 u		
1931	1 p 0 u	i. æg	En gl. forsvandt. (Pedersen 1932)
1932	1 p m u		
1933	1 p 3 u	+1æg opr. 4 æg 30/3 + 14/4 (el. begge c.14/4, besøg fra 30/3)	3 u. + 2 gl. rejste c. 23/8.
1934	1 p m u	9/4 + 11/4	
1935	1 p m u	15/4 + 18/4	Kommer i almindelighed 12/4.
1936	1 p 0 u	æg udk. i kamp 31/3 + 4/4	
1937	1 p 3 u	3/5 + 5/5	2 u. + 2 gl. rejste 1/9, 1 u. dræbt mod telefonledning.
1938	1 p 3 u	♀ 4/5 + ♂ 10/5	
1939	1 p 3 u	+1u død i rede 8/4 + 11/4	u. ringm. 12/6 P.Sk. R11535, R11536, R11537
1940	1 p 4 u	7/4 + 9/4	u. ringm. 5/6 P.Sk. Z13, Z14, Z15, Z16
1941	1 p 0 u	i. æg 10/4 + 4/5	rejste c.15/8 + c.25/8
1942	1 p 3 u	+1æg 12/4 + 20/4	3 u. rejste vist 21/8 1 u. ringm. 11/6 P.Sk. Z579 (2 for små til mærkning)
1943	1 p 0 u	4 æg – forsv. 21/4 + 3/5	rejste c.10/8 + c.22/8
1944	1 p 3 u	15/4 + 1/5 3 u. rejste 19/8 – 25/8, gl. 30/8 + 31/8	u. ringm. P.Sk. Z739, Z740, Z741
1945	++		
1946	1 p 3 u		
1947	1 p 0 u	2 æg i reden c.15/4 + c.9/5	æg ubefr.
1948	1 p 0 u	æg udk. 5/4 + 26/4	
1949	1 p 0 u	i. æg 1/5 + 21/5	
1950	forladt		

Herringsløse,

Rede i Poppel.

1915 1 p 3 u

Herringsløse, halmstak over for Købmand.

1935 ny 1 p 0 u i. æg eneste år
Herringsløse, 1938: "næppe beboet", 1939: "ikke mere".

Hjortespring Skole

lærer Nielsen

1937	"Besøg i august".		
1938	ny 1 p 0 u	i. æg	
1939	1 p 3 u	+1u 6/4 + 11/4 (HL. lavede flytteforsøg)	u. ringm. P.Sk. R11538, R11978, R11979
1940	1 p 3 u	+1u 5/4 + 8/4	u. ringm. P.Sk. Z10, Z11, Z12
1941	1 p 2 u	+2u c.6/5 + c.8/5	2 u. + 2 gl. rejste 28/8
1942	1 p 2 u	2 æg udk. 14/5 ♂ c.1/5 + ♀ c. 4/5	2 u. + 2 gl. rejste c. 5/9 2 æg udk. i kamp
1943	1 p 4 u	+1æg opr. 5 æg ♂ 21/4 + ♀ 2/5	u. ringm. 7/7 P.Sk. Z708, Z709, Z710, Z711
1944	1 p 4 u	+1æg udk. ♂ 17/4 + ♀ 19/4	kamp, 1æg udk. u. ringm. P.Sk. Z735, Z736, Z737, Z738
1945	1 p 0 u	u. døde i regn	2 svære kampe, længe før u. døde.
1946	1 p 2 u	+ 2 u. døde i regn	
1947	1 p 0 u	3 æg udk. i kamp	1 gl. forsvandt i juni, længe enlig, derpå par igen.
1948	enlig	først par	Par kom, rugede 14 dg. den ene forsvandt, den anden ses kun nu og da.
1949	forladt		
1950	ubeboet		

Husum

Rede i Poppel.

Boede her i mange år, til omkr. 1910 – 1911, hvor træet blæste om.

Husum, Gulvkludfabrik

dir. H. P. Thomsen

Frederikssundsvej 254.

Fabrikken er opført omkr. 1911. Skorstenen (hvor reden er) er bygget 1920.

Hvert år unger til 1930.

1931	1 p 4 u	+1æg i reden kom c.5/4	først 2 (el. 3) æg udk.	u. ringm. 29/6 P.Sk. R5101 +
1932	enlig			
1933	forladt			
1934 (ny)	1 p 0 u	2 u. døde begge c.4/5	2 gl. rejste 25/8	Ungerne styrtede ned 24/6, pga. røg fra Sct. Hans bål.

1935	1 p 2 u +1u +2 æg	begge 19/4	
1936	1 p 0 u æg udk. i kamp	begge 28/4	rejste c. 5/8.
1937	1 p 0 u i. æg	begge c.5/5	(HL. ang. også enlig)
1938	1 p 2 u	begge 10/5	
1939	1 p 4 u	7/4 + 9/4	u. ringm.
1940	1 p 0 u i. æg "næppe æg"	7/4 + 9/5	
1941	1 p 0 u i. æg (el. enlig)	3/5 +	
1942	forladt	1 kom 15/4, besøg.	Par en tid, fløj væk.
1943	ubeboet	1948: Rede fornyet, ubeboet - men besøg.	

Hvedstrup, Sengeløse gdr. Vicktor Nielsen

1939 beboet rede ruger i maj

K 6 Jonstrup Vang

Jonstrup Seminarium, fra 1955 Flyvevåbenets Officerskole Reden er (1952) på elevbygning.

1935	ny 1 p 2 u + 2 æg opr. 4 æg		Kom vist fra Lille Værløse, hvortil de var kommet 11/4 + 13/4, men forsvandt.
1936	1 p 3 u	kom m. 1 dags mellemrum, ruger 16/5	3 u. + 2 gl. rejste 27/8 u. ringm.
1937	1 p x u beboet		2 gl. rejste 21/8
1938	1 p x u beboet	19/4 +	
1939	1 p 3 u +1u død (R11533)	begge 9/4	4 u. ringm. 12/6 P.Sk. R11531, R11532, R11533, R11534
1940	1 p 0 u i. æg	6/4 + 11/5	
1941	forladt	Besøg.	
1942 (ny)	1 p 3 u	begge 26/4	
1943	1 p 3 u +1æg	3/5 + 7/5	u. ringm. 7/7 P.Sk. Z705, Z706, Z707
1944	1 p 5 u		2 gl. + 5 u. rejste 21/8
1945	1 p 0 u	kom før 9/4	Forstyrret af skydning. Der blev skudt efter Storkene 4/5-45
1946	1 p 0 u 1 æg udk.	15/4 + 23/4	
1947	1 p 3 u	29/4 + 8/5	rejste 20/8
1948	enlig ♂	c.20/4	Besøg af par.
1949	forladt	Besøg nu og da fra 13/5.	
1950 (ny)	enlig ♂		
1951	enlig ♂	31/3	
1952	enlig ♂	2/4	Har været ene på reden 3 – 4 år.
1953	forladt	enlig i ca. 3 uger.	
1954	ubeboet	besøg af enlig.	
1955	ubeboet	3 korte besøg af enlig, første gang 2/5.	
1956	ubeboet		
1957	V	reden taget ned	
1962		Besøg af enlig og par, - angives at bygge på reden. En ny rede er åbenbart opsat siden 1957.	

Karlslunde

1937 beboet rede

Kirkerup, gdr. Sivertsen

1934 – 1937: "I reglen beboet rede".

1939 enlig Beboet i mange år.

1940 "sikkert forladt"

Kirkerup Kirke

1933 ny 1 p 0 u i. æg

1934 1 p m u

1935 forladt "snart forladt"

Kirke Værløse, "Kristianshøj"

gdr. Jensen

1945 Bentsen

1953 Verner K. Hansen

Beboet rede fra 1880 eller før, unger næsten hvert år.

1928 1 p 5 u

1929 ++

1930 ++

1931 1 p 3 u

(Pedersen 1932)

1932 beboet

1933	++				
1934	1 p m u				
1935	++				
1936	++				
1937	1 p 4 u				
1938	1 p 0 u	i. æg	c.25/4		
1939	1 p 3 u	"vist 3 u."	8/4 + 12/4	opr. 3 æg	kamp
1940	1 p 3 u	+1æg	4/4 + 6/4		u. ringm. P.Sk. 5/6 Z7, Z8, Z9 (Z8 død som unge, i reden?)
1941	1 p 0 u	æg udk. i kamp	20/4 + 24/4		
1942	1 p m u	"vist unger"	c.25/4 + c.5/5		
1943	1 p 3 u		c.28/4 + c.4/5		u. ringm. 7/7 P.Sk. Z702, Z703, Z704
1944	1 p 0 u	i. æg	21/4 + c.22/4		
1945	forladt	besøg af enlig			
1946	ubeboet				
1947	ubeboet				
1948	ubeboet				
1949	ubeboet	men kampe på reden.			
1950	ubeboet				
1951	ubeboet				
1952 (ny)	enlig		15/6	ustadig	Måske den fra Jonstrup. Ikke beboet siden 1944.
1953	ubeboet	besøg af enlig			
1954	ubeboet				

København, Zoologisk Have

"Ynglet fritlevende i mange år". Opl. i avis 1916.

Beboet rede på Rovdyrhus fra 1896 til 1921.

1911	1 p 2 u		kom med 3 uger ml.	Unger sent udviklet, taget i pleje for vinteren.
1912	1 p 0 u			
1913	1 p 0 u			
1914	enlig			
1915	1 p 0 u		Opl. for årene 1911 – 1915, er opl. i avis i 1916.	
1916	++			
1917	beboet	Par set.		
1918	++			
1919	+			
1920	enlig ♀			
1921	beboet	kamp		
1922	forladt			

København, Zoologisk Have

Beboet rede på Hjortehus 1904 – 1907, 1908: forladt.

Køge, "Gammelkøgegaard"

Rede i lang årrække.

1891	1 p m u	den ene forkroblet, i pleje – tam.
1892	1 p 4 u	

Langtved, v. færge

Rede [beboet?], vel omkr. 1915.

H. Munk opl.

Ledøje, v. købmand

Rede i Poppel.

1934	ny enlig ♀	1 æg udk.	1/4	Reden ny, - eller forud beboet.
1935	forladt			

Ledøje Præstegaard

pastor N. Gottschalck-Hansen

Groothe

Reden allerede beboet 1884.

1915	1 p 3 u			
1922	1 p m u			
1926	1 p m u			u. ringm. 29/6 P.Sk. R 2844 +
1934	1 p m u		1/4 + c. 4/4	
1935	++			
1936	++			

1937	++		
1938	[beboet]	19/4 vist ♀	
1939	1 p 4 u	begge 9/4	u. ringm. 12/6 P.Sk. R11513, R11514, R11515, R11516
1940	1 p 0 u	kamp, 1 æg udk. ♂ 9/4 + ♀ 12/4	
1941	1 p 0 u	i. æg	20/4 + 12/5
1942	1 p 0 u	i. æg (næppe æg)	16/4 + c.1/5
1943	1 p 0 u	i. æg	28/4 + c.28/5
1944	forladt		
1945	..		
1946	ubeboet,	kun besøg få dage	
1952	ubeboet	besøg	
1953	ubeboet,	"besøg af enlig de sidste 6 – 7 år, også i år".	
1954	ubeboet		

Lejre, "Ledreborg"

Forladt før 1911.

K 7 Lejre, "Lindholm"

Lille Værløse Nielsen

1939 [beboet] kamp 1 æg ruges længe.

Lille Værløse, "Kollekølle" Rede i halmstak.

1935 ny 1 p 0 u i. æg Eneste år.

1936 forladt Par set en del i april – maj.

Lille Værløse, "Toftegaard" A. Petersen 1939 Alfr. Johannesen

Beboet rede fra mindst 1880. Storkereden blæste ned (sept. ?) 1917, [en ny må være sat op inden foråret].

1918	1 p 0 u	i. æg	
1919	1 p m u		
1924	1 p 0 u	u. dræbt af fremmede Storke	
1931	1 p 3 u		u. ringm, 12/6 P.Sk. R3989 + (Pedersen 1932)
1932	1 p 3 u		
1933	1 p x u	2 u udk. c.31/5	
1934	1 p 1 u	+1u begge 12/4 (el. 3/4 + 16/4) Den flyvefærdige unge døde mod tråd. 2 gl. rejste ♀ 16/8 + ♂ 18/8	
1935	forladt	par kom 11/4 + 13/4, men forsvandt, muligt til Jonstrup.	
1936 (ny)	1 p 3 u		
1937	++		
1938	1 p 0 u	æg udk. i kamp	begge vist 3/5
1939	1 p x u	beboet	9/4 + 11/4
1940	forladt	besøg i få dage fra 9/4.	

Lyngby Kirke

"Førhen beboet". Gennem mange år i 1880-erne, var Storken altid kommet 6/4.

På et fotografi fra omkr. 1910, ses 3 store unger i reden. (se Dybbro 1979).

Måløv, "Brydegaard"

Beboet rede fra 1828 til omkr. 1896, hvor Storkene flyttede til "Gershøj".

Måløv, "Gershøj" 1943 gdr. Andr. Larsen

Beboet rede fra omkr. 1896. Unger hvert år, dog 1 gang 1 gl. død mod telefonmast og ingen unger.

1931	1 p 3 u	+2u	
1932	1 p 4 u	+1u	17/4 (el. 24/4) u. ringm. P.Sk. R5717, R5719 +
1933	1 p 4 u		7/4 + 14/4 (el. + 16/4) u. ringm. 9/6 P.Sk. R6034, R6035, R6036, R6037
1934	1 p m u		2/4 + 8/4 u. rejste c.14/8 2 gl. c. 28/8
1935	++		
1936	beboet	rugede 24/5	
1937	1 p 0 u		c.25/4 + c.15/5
1938	1 p 0 u	2 æg udk.	19/4 + 21/4 fordrevet af et andet par 5/5, og 2 æg udk.
1939	1 p 4 u		2/4 + 10/4 mulig 1 gl. ringm.
1940	1 p 3 u		4/4 + 6/4

1941	1 p 3 u	+1u +2æg	begge 14/4 (el. begge 20/4)	u. ringm. 14/6 P.Sk. Z403, Z404, Z405
1942	1 p 0 u	i. æg	17/4 + 13/5	
1943	forladt		enlig ♂ kom 22/4, fløj igen efter 14 dage.	
1944 (ny)	1 p 3 u		4/5 + 12/5	u. ringm. P.Sk. Z742, Z743, Z744
1945	forladt	besøg af enlig,	kom 23/5	
1946	..			
1947	..			
1948	ubeboet			

Måløv, "Engagergaard" M. Clausen

1929	enlig	"uden rede"		
1930	enlig	"uden rede"		
1931	1 p 0 u	i. æg		Først i 1931 redenhjul lagt op på Taget. (Pedersen 1932).
1940 (ny)	1 p 0 u	i. æg	c.28/3 + c.5/5	"Tilhold i et par år, ikke bygget", (?)
1941	forladt			

Nybølle, gdr. Johs. Hansen 1939 gdr. Højer

Beboet rede alle år fra omkr. 1900 – 1936, måske ny 1900.

1931	1 p m u			u. ringm. 20/6 P.Sk. R4940 +
1936	beboet			
1937	forladt			
1938	ubeboet			
1939 (ny)	1 p 0 u	i. æg	7/4 + c.11/4	Mulig rotter i reden.
1940	forladt			
1941	ubeboet			

Ousager

Rede forladt før 1911.

Pederstrup, "Ryttergaard" Rasmussen 1936 Jacobsen

Beboet rede siden omkr. 1876

1934	1 p m u	"vist u."	3/4 + senere	Rugede 3/5
1935	++			
1936	1 p 0 u	2 æg udk.	9/4 + 16/4	2 æg udk. i kamp
1937	1 p 0 u	2 æg udk.	♂ 31/3 +	2 æg udk. i kamp
1938	1 p x u	[beboet]	4/5 + 6/5	besøg c. 25/4
1939	ubeboet	? "næppe beboet".		Snart efter forladt.

Rorup

1911 1 beboet rede

Sengeløse Præstegaard Rede i Elm.

1915 1 p 3 u ("Katrinebjerg", næppe beboet).

Sengeløse, "Katrinebjerg" omkr. 1920 Anders Jensen 1953 godse. J. Kofod

Beboet rede fra 1918 – 19, mest 3 unger,

1922	1 p 3 u	"vist 3 unger"	1 – 2 æg udk.	
1923	1 p 3 u	"vist 3 unger"	1 – 2 æg udk.	
1924	1 p 3 u	"vist 3 unger"	1 – 2 æg udk.	
1938	1 p 4 u			
1939	1 p 5 u		6/4 + c.8/4	u. ringm. 12/6 P.Sk. R11517, R11518, R11519, R11520, R11521
1940	1 p 3 u	+1u		
1941	1 p 4 u		c.10/4 + c.11/4	
1942	1 p 4 u	+1u	c.6/4 + c.9/4	4 u. + 2 gl. rejste c.19/8, 1 u. tilbage, er der endnu 2/9.
1943	1 p 3 u		c.28/4 + c.4/5	
1944	1 p 3 u		18/4 + 20/4	
1945	1 p 3 u	kampe	c.14/4 + 18/4	
1946	1 p 4 u		9/4 + 12/4	3 u. rejste 7/8, 1 u. + 2 gl. er der stadig 7/8.
1947	1 p 5 u			
1948	1 p 1 u			
1949	1 p 0 u	ruger	1/5 + 8/5	ruger men ingen u.

1950	enlig	(menes ♂)	
1951	enlig	(menes ♀)	
1952	enlig		kom før 10/4
1953	ubeboet		(HL. enlig ♂ har bygget på reden)
1954	ubeboet		

I omegnen af Roskilde, er der juni 1950 kun 2 reder: Sengeløse, "Katrinebjerg og Assenløse, "Bregnegaard", for 15 år siden (ca. 1935), var der 12 reder i samme omegn.

Hedehusene, 1952: "Ingen Storkereder".

Roskilde Købstads Provsti, 1952: "Ingen Storkereder".

Skov Hastrup, Lejre.

Forladt før 1911.

Skovlunde, Herlev

Beboet til omkr. 1910.

Smørum, hos Pedersen ved siden af "Nonnemosegaard". Rede på vindmotor.

1934 ny 1 p 0 u u. dræbt i kamp Vist flytning fra "Hovholm".

Smørum, "Hovholm" (tidl. "Nonnemosegaard") gdr. Karl Thygesen Reden er (1952) på gl. vindmølle.

1938					
					"næppe beboet"
1939	ny	1 p m u			"vist ny"
1940		1 p m u			
1941		1 p 0 u			
1942		1 p 0 u	æg udk.	16/4 + 17/4	2 gl. rejste c.29/8 ♂ døde midt i maj, mod ledning, ny ♂.
1943		1 p 3 u		♀ 1/5 + ♂ 7/5	2 u. rejste c.18/8, 1 u. + 2 gl. rejste 29/8
1944		1 p 0 u	æg udk.	♀ 8/4 + ♂ 9/5	æg udk. da ♂ kom 1 gl. dræbt af lyn.
1945		1 p 4 u		12/4 + 15/4	
1946		1 p 4 u	1. kuld æg udk.	13/4 + 15/4	1. kuld æg udk. i kamp
1947		1 p 4 u		13/4 + 14/4	1 u. døde kort efter udflyvning mod højsp. -ledn. 1 u. rejste 20/8, 2 u. c. 3/9
1948		1 p 0 u	i. æg	begge c.4/5	fordrev enlig, der kom 15/4 2 gl. rejste 6/9
1949		1 p 0 u	i. æg	1/5 + 31/5	
1950		enlig ♀	3 æg udk.		
1951		enlig ♀	5 æg udk.		
1952		1 p 0 u	æg udk.	♀ 16/4 + ♂ 21/5	æg udk. sidst i maj
1953		forladt			
1954		ubeboet			

Smørum, "Maglehøjgaard" gdr. Brødegaard

1934 ny 1 p m u kom tidl.

1935 forladt "snart forladt".

Smørumovre Kirke

1933	ny	1 p 0 u	i. æg		
1934		1 p m u			
1935			++		
1936			++		
1937			++		
1938		ubeboet ?			"næppe beboet"
1939	(ny)	1 p m u	+1u	c.2/4 + c.7/4	
1940		1 p m u		c.2/4 + c.5/4	
1941		1 p 0 u	kamp	16/4 + c.12/5	
1942		1 p 1 u		c.9/4 + c.17/4	1 u. + 2 gl. rejste c.27/8
1943		forladt			
1944	(ny)	1 p 2 u			
1945		forladt			
1946		ubeboet			

Snoldelev sognefoged Sørensen

1930	beboet	
1934	beboet	
1940	1 p 4 u	
1941	1 p x u	beboet 15/4 + 17/4
1942	[beboet]	1 gl. ringm.
1943	1 p 0 u	i. æg "næppe æg" c.24/4 + c.6/5
1944	1 p 4 u	c.4/5 + c.9/5 (besøg 21/4)
1945	1 p 4 u	
1946	1 p 3 u	u. ringm.
1947	1 p 3 u	
1948	enlig	10/4
1949	enlig	
1950	enlig	
1951	ubeboet	
1952	[ubeboet]	1952: "Ingen Storke mere ml. Roskilde og Køge".

Snoldelev, "Snoldelevgaard"

gdr. Chr. Hansen

1951	ny? 1 p 0 u	i. æg
1952	forladt	
1953	ubeboet	- besøg af enlig

Søllerød Kirke

Tidligere beboet rede og ynglet, til omkr. 1915.

(Pedersen 1932).

1914	1 p m u	
1915	1 p m u	1915: 1 beboet rede. Aa. V. Taaning 1917.
1916	forladt,	- senere ubeboet til 1932.
1932 (ny)	1 p 0 u	
1933	++	
1934	beboet	
1935	++	
1936	[beboet]	rugede 2/6
1937	1 p m u	c.31/3
1938	++	
1939	1 p 3 u	+1u
1940	1 p 2 u	+1u 7/4 + ♂ såret (højsp. ?) 5/8, døde i oktober, var blevet ringmærket P.Sk. Z199 30/8.
1941	1 p 0 u	i. æg ♀ 15/4 + ♂ 15/5
1942	1 p 3 u	+1u 9/4 + c.21/4 2 gl. og vist de 3 u., rejste 29/8
1943	forladt	besøg 28/4
1944	ubeboet	par set c.8/4, 28/5 og august i 2 dage.
1945	..	
1946	ubeboet	
1947	..	
1948	ubeboet	

Søster Svenstrup, Viby, "Bolhovgaard" forp. Bach

1930	beboet	
1934	beboet	
1943	beboet	
1944	forladt	
1945 (ny)	beboet	Beboet i 30 år.
1946	forladt	Til Assendløse, "Bregnegaard". Senere kun besøg i årene 1946 – 1949.

Tranegilde, "Lille Vejlegaard", Ishøj

1895	beboet rede	
1915	vist forladt	omkr. dette år.

Tågerup, Gundsømagle

Beboet rede til 1924. 1934: ubeboet i 8 år, men i foråret besøg.

Tåstrup, Holmemarken, E. Bjerre
1954 "Har aldrig haft Storkerede". Svaret er givet på Zool. Museums forespørgsel om Storkereder.

Tåstrup og nærmeste omegn, 1952: "Ingen ynglende Storke".

Vallensbæk, "Mariehøjgaard"

1895 beboet rede Forladt 1915 – 1920.

Viby sogn

1915 1 rede

Viby, "Fyrregaard"

1946 1 p 3 u u. ringm.

Viby, "Vibygaard"

1915 "førhen rede"

Værløse By

1917 1 p 2 u

1922 beboet

Ørsted Kirke

Beboet rede fra 1870 eller før.

1930 beboet

1934 beboet

1939 beboet

1940 beboet Rede i over 70 år.

1941 forladt 1943: "ubeboet et par år".

Østrup Kirke [Rede] fra omkr. 1938, dog snart flyttet til skorsten (hvor?). Opl. 1940.

Østrup, "Østrupgaard", pr Veksø (Gundsømagle) forp. Kai R. Dahl

Beboet rede fra 1890, eller før. I 1939 er oplyst at reden er beboet i mindst 52 år.

1895 beboet kom 22/3

1915 1 p 3 u

1934 1 p 3 u +1u

1934 – 1937: Hver år rede.

1938 beboet 16/4 Kommer gennem mange år almindelig 7/4.

1939 1 p 3 u 5/4 + 8/4 u. ringm. P.Sk. R11522, R11523, R11524

1940 1 p 3 u + 2 æg 4/4 + 6/4 u. ringm. 5/6 P.Sk. Z1, Z2, Z3 (1 u. vist død).

1941 1 p 0 u i. æg begge c.8/5

1942 1 p 2 u 10/4 + c.14/4

1943 1 p 0 u i. æg ♂11/4 + ♀ 11/5

1944 enlig ♂ 12/4 (Fik mage 11/6, var sløj, og forsvandt).

1945 ++

1946 1 p 3 u u. ringm.

1947 1 p 4 u 13/4 + 23/4 4 u. rejste 17/8, 2gl. rejste 23/8.

1948 1 p 0 u kamp 13/4 + 11/5

1949 enlig

Gården brændte 15/6, lynnedslag i Storkereden.

1950 enlig

1951 enlig

1952 forladt

1953 ubeboet, ingen set

1954 ubeboet, besøg af enlig 10/4.

Sorø amt

Assentorp, Stenmagle

1931 1 p m u u. ringm.25/6 P.Sk. R3371 +

1932 1 p m u u. ringm. 15/7 P.Sk. R3975 +

Bjernede Kirke

1923 1 p m u

u. ringm. 17/7 P:Sk. R1075 +

Bjernede, "Bjernerdegård"

1915 beboet

1923 1 p m u

1930 beboet

1934 beboet

Bromme

Lorensen

(Samme som Bromme Mølle ?)

1943 beboet

1944 forladt

1946 ..

Bromme Mølle

1911 1 beboet rede

1934 beboet

1936 [beboet]

1 gl. Stork dræbt i kamp

1943 beboet

1944 forladt

Brødebæk, Haslev

1911 1 beboet rede

Bråby, "Frederikshøj"

Rede på skorsten.

1947 1 p x u

begge 7/5 fordrev enlig, der kom 6/4. Sidste år reden er beboet.

Siden da er reden (el. omegnen) årligt besøgt af Storke, til 1952 incl.

Reden faldt ned i storm i sep. 51. Medd. af N. O. Preuss.

1952: "Ingen beboede Storkereder i Braaby sogn.

Eggeslevmagle, pr. Ringsted

Rede omtales, men ingen nærmere oplysninger, eller årstal.

Englerup Vandmølle, Ringsted

1931 1 p 0 u 1 el. fl. unger døde i regn.

Freerslev Kirke

Omkr. 1894 – 1908 beboet rede.

1894 beboet

1908 beboet

1909 forladt

Freerslev, "Statafgård"

Rede på stald.

Beboet rede 1894 – 1908, 1911: forladt.

Frølund, Svenstrup

1911 1 rede

Fuglebjerg, "Harrestedgaard"

1935 1 p m u

(HL.: mon rigtig ?, ikke nævnt P. Sk. 1930 og 1934).

Fyrendal Skov

Rede i stor Eg.

Beboet rede til omkr. 1892.

Gudum

1911 1 beboet rede

Gunderslev Kirke

Rede omtales, men ingen nærmere oplysninger, eller årstal.

K 8

Gunderslevholm Skov

Gunderslev, "Gunderslevholm" Avlsgaard

godse. fru Neergaard 1943 insp. Dalgaard

1930	beboet		
1934	beboet		
1935	1 p 4 u		
1936	1 p 4 u		
1937	++		
1938	1 p 0 u		
1939	1 p 4 u	10/4 + 12/4	u. ringm. 16/7 P.Sk. R11894, R11895, R11896, R11897
1940	1 p x u		
1941	enlig ♀	9/5	
1942	1 p 4 u	19/4 + 20/4 ♀ rejste 21/8, ♂ + 4 u. 31/8	u. ringm. 27/6 Z.M.Cop. R3040, R3041, R3042, R3043
1943	enlig	24/4	
1944	forladt		

Gyrstinge, Ringsted

Rede i træ - Poppel.

1915	1 rede beboet		
1930	beboet		
1934	beboet		
1936	1 p m u ? "vist unger"		
1939	beboet	(1952: "Rede"- men beboet ?).	

Allindemagle, Haraldsted Sogn, 1952: Ingen Storkereder.

Haldagerlille, pr. Slagelse sognef.

Ikke beboet rede siden 1926 (opl. i 1936). (Dog også opgivet, 1930: beboet, og 1934: beboet).

Hallelev

1911	1 beboet rede		
------	---------------	--	--

Haslev, vist Præstegaard

Beboet rede til omkr. 1905

Haslev, "Gisselfeld", Lægebolig nær ved.

1911	"næppe beboet"		
1940	beboet		
1944	1 p 3 u		
1952	ubeboet		
1953	ubeboet		
1954	ubeboet		

Haslev, "Gisselfeld" Klosters Kontor, Jettehøj pr. Haslev

1954	ubeboet	[mon nogensinde beboet ?]	
------	---------	---------------------------	--

Haslev, "Hesede" ("Hæsedegaard")

1911	1 beboet rede		
1928	1 p m u		u. ringm. 20/7 P.Sk. R3538 +
1930	beboet rede		
1932	1 p 4 u		
1933	1 p 1 u	1 set 1/4	
1934	1 p 4 u		

Haslev, "Konradfeld"

1911	1 beboet rede		
------	---------------	--	--

Haslev, "Sofiedal"

Beboet rede 1894 – 1908.

1896	[beboet]	kom 2/4	
1902	[beboet]	kom 7/4	
1909	forladt		

Hejninge, Slagelse

1911 1 beboet rede

Høve

	Oluf Hansen	Rede i høj Pil.	
1930	beboet		
1934	1 p 4 u		
1935	1 p 5 u		1 u . døde mod telefonledning kort efter udflyvning.
1936	1 p 3 u	9/4 + c.11/4	
1937	1 p 0 u i. æg		
1938	ubeboet		Besøg, - ”kom sent snart væk”.
1939 (ny)	1 p 1 u intet udk. (3 u. ?)	kom ret tidlig	
1940	ubeboet		
1941	ubeboet		
1942	ubeboet, besøg i 8 dage		

Høve, ”Ellegaard”

Ikke beboet siden 1931, dog (1932 – 1936) et år enlig, (opl. 1936).

Høve, ”Annexgaarden”, Sludstrup St.

gdr. Rasmus Nielsen Reden er (1952) i Poppel.

1936	ny [beboet]		
1937	++		
1938	++		(I reglen 3 – 4 unger, 1 gang 5 u.).
1939	1 p 3 u +1u	10/4 + 15/4	
1940	1 p m u		
1941	enlig		
1942	1 p 0 u æg udk. i kamp		
1943	1 p m u	15/4 + 22/4	
1944	1 p 4 u		
1945	1 p 4 u		
1946	1 p 3 u	10/4 + 22/4	
1947	1 p 5 u	7/4 + 8/4	♀ + 5 u. rejste 15/8, ♂ rejste 5/9
1948	1 p 0 u i. æg	12/5 + 25/5	♀ rejste i aug., ♂ ses stadig 10/9, er rask.
1949	enlig	1/5	
1950	enlig	2/5	
1951	1 p 0 u 1u udk. vist af kulde	Kom til normal tid.	rejste c. 6/9 + c.12/9
1952	ubeboet – slet ingen Storke set		
1953	ubeboet		
1954	ubeboet		

Hyllested, omkr. 1920: Ingen rede, men undertiden gennemrejsende flokke (pastor V. Windfeld).

Jystrup, ”Skjoldnæsholm”

Rede i Piletræ.

Beboet rede fra mindst 1910.

1927	1 p m u		u. ringm. 12/6 P.Sk. R2253 +
1930	beboet		
1934	beboet		
1941	1 p 2 u		♂ blev såret, blev ringm. i aug. P.Sk. Z583
1942	enlig		

Kongskilde Mejeri

Møller Larsen

Rede på Mejeriskorsten.

1936	ny 1 p 0 u i. æg	kom c. 5/5	
1937	+		
1938	enlig		(rugede ? 16/7).
1939	enlig	kom i april	(Kongskilde Mølle ?)
1940	førladt		
1941	ubeboet		
1942	ubeboet		

Korsør, ”Taarnholm”, Korsør Nor

1911 beboet rede

Korsør-egnen, 1911: ”Førhen mange flere reder”.

Kværkeby Carl Hansen

1925 1 p 4? u alle 4 unger døde da de foråds sig i kålorme.
1933: , 1934: , 1935: "Almindeligvis unger".
1936 1 p m u

Levetofte, Haslev

Omkr. 1900 ynglede i flere år et Storkepar, i en Poppel.

Lille Egede

1911 1 beboet rede

Marvede Kirke

1925 forladt omkr. ved dette år. (HL. ang også: beboet til omkr. 1923) 1926: "almindeligvis unger". 1927: ubeboet.

Munke Bjergby

1911 1 beboet rede
1930 beboet
1934 beboet

Næsby, Sorø

1911 1 beboet rede

Næstved, "Herlufsholm", 1952: Ingen Storke (dog besøg af Storke).

Omø, 1911: "findes ikke ynglende her" Aa. V. Taaning 1917.

Ringsted-egnen, 1900: "her findes nu i en mils omkreds af byen næppe 5 Storkereder. Aa. V. Taaning 1917.

Ringsted-egnen, 1952: "Ikke storke".

Ringsted, "Giesegaard"

Omkr. 1933 beboet rede.

Ringsted, "L. Svenstrup"

1952 rede omtales – [men beboet af Storke ?]

Rude, "Snedinge"

1911 1 beboet rede

Sandholt, Ringsted

1936 [ubeboet] Ofte Storke på besøg i juli.
1937 ubeboet rede
1938 ubeboet rede, "næppe beboet"

Simmendrup, Haslev

1911 1 beboet rede

Skelskør, "Tystofte"

1911 1 rede

Skuderløse, Haslev

1911 2 beboede reder

Skørpinge, Slagelse

1911 1 beboet rede

Slagelse, "Charlottedal" prop. Rafn Sørensen

Beboet rede siden 1919. Almindeligvis 3 unger.

1933 1 p 3 u
1934 1 p 3 u
1935 1 p 3 u
1936 1 p 2 u c.17/3
1937 1 p 0 u

Reden er på en særlig opbygget skorsten, på gavlen af stor lade.

1938 1 p 3 u kom sent
1939 1 p 3 u u. ringm. 2/7 P.Sk. R11891, R11892, R11893
1940 1 p m u
1941 1 p 0 u 3 u. blæste ned, døde
1942 1 p 0 u i. æg kom sent
1943 forladt enlig, et par dage pr. maj
1944 ubeboet

Slagelse, "Noruplund"

Gården brændte (år ?), ♀ dækkede over ungerne, som blev reddet.

1940 beboet
1941 beboet

Slagelse, "Valdemarskilde", Ottestrup

Beboet rede indtil branden, medd. 1911.

Sneslev

1911 1 rede beboet

Sneslev, "Eskildstrup"

1911 1 beboet rede
 omkr. **1933** beboet rede

Sneslev, "Sørup Gods" 1952 insp. Johs. Leth Nissen 1959 insp. Paul Nyegaard

Rede fra 1802 på høj lade.

1930 beboet
1934 beboet
1947 1 p 5 u
1948 enlig
1949 1 p 3 u (el. 1 p 0 u)
1950 enlig
1951 enlig
1952 1 p 4 u begge c.15/4 rejste 17/9 [vel alle] 1 gl. ringm.
1953 enlig ♀
1954 enlig
1955 ubeboet - jævnlig en enlig, der dog er borte i dagevis, 4 set 9/7.
1956 ubeboet
1957 ubeboet
1958 ubeboet
1959 ubeboet "Reden er intakt".
1960 ubeboet
1961 ubeboet

Sorø, 1952: "Ingen Storke".

Spjellerup, "Spjellerupgaard", pr. Rude

1911 1 beboet rede

Stenmagle

1928 1 p m u u. ringm. 24/6 P.Sk. R3364 +

Stenmagle

1928 1 p m u u. ringm. 11/7 P.Sk. R3369 +
1930 beboet
1933 1 p m u u. ringm. 25/6 P.Sk. R6706 +
1934 beboet

St. Ebberup, Gyrestinge

1941 1 p 0 u "næppe unger"

Sønderup Præstegaard, Slagelse

pastor Vedde

1910 1 beboet rede, og mange år forud.
1911 forladt

1938 (ny) 1 p 0 u rugede
1939 forladt

Sørbylille, "Fortoftegaard", Sludstrup. gdr. Jens P. Madsen

Beboet rede fra 1900 eller før.

1930 beboet
1934 beboet
1938 beboet, beboet i 40 år eller mere.
1939 1 p 4 u begge c.16/4
1940 1 p m u kom "tidligt"
1941 1 p 0 u
1942 1 p 0 u 3 u døde, vist af gift
1943 1 p 0 u i. æg c.4/5 + "senere"
1944 1 p 1 u
1945 1 p 1 u
1946 1 p m u
1947 1 p 0 u æg udk. ♀ længe ene, lagde æg, - ♂ kom i juni.
1948 enlig c.1/5
1949 forladt
1950 ubeboet

Sørbymagle Kirke Rede på Kirketårn.

Beboet rede før 1907, forladt omkr.1913 – 1915.

Tjæreby Præstegaard, Skælskør

1911 beboet rede

Tjæreby, vist en anden rede [end Præstegaard]

1905 beboet
1906 forladt

Magleby, Skælskør, 1939: 20/3 HL: "vist kun set, regnes ikke rede".

Skælskør og omegn, 1952: "Ingen Storke".

Vemmelev, "Lindenberggaard" gdr. Henriksen

1910 beboet rede, og gennem nogle år forud beboet.
1915 forladt (forladt omkr. 1914 – 1915).

Aarslev

1911 1 beboet rede

Præstø amt

Allerslev og omegn

1915 ingen beboede reder, i de senere år er 3 par forsvundet.

Arninge, Fakse

1911 beboet rede kom 11/4

Bakkebølle gdr. Bagger Rede i træ.

1915 ubeboet rede er førhen beboet 1885 – 1890, forsvandt før 1915.
H. Munk opl. 1952: Storken rugede omkr. 1900 – 1905. Redetræet blæste om, og Storken forsvandt.

Bavelse, "Bavelsegaard" forp. B. Hansen

1936 ny 1 p 0 u 1 u udk. Reden ikke senere beboet.
1937 forladt

Bjæverskov Kirke

1755 Er og har været Storkerede årligt, hvert år par med unger.
Omkr. 1933 ubeboet rede.

Bjæverskov, omegn.

1930 beboet rede

1934 beboet rede

Bøgede, Kværkeby

		1935 Chr. Larsen	1938 Karl Larsen	1950 Holger Hansen
1935	ny 1 p 4 u	♂ ringm. P.Sk. R2831	4 u. rejste 22/8, med 38 Storke, som havde været der 3 dage, 2 gl. rejste 27/8.	
1936	1 p 3 u	♂ 26/3 + ♀ 26/4	♂ ringm. P.Sk. R2831	u. ringm. P.Sk. R11135, R11136, R11137
1937	1 p 2 u	15/4	ingen gl. ringm.	
1938	1 p 0 u i. æg	14/4 + c.22/4		
1939	1 p 5 u			
1940	++			
1941	1 p 5 u	begge 8/4	u. rejste 24/8, 2 gl. c.28/8	
1942	++			
1943	1 p m u ? "vist unger"		Reden beboet til og med 1950.	

Fakse

(Vist i omegnen af Fakse).

1910 1 p x u beboet rede 11/4 + 17/4

1911 1 p x u beboet rede I begge 1/4 II ♀ 19/4 + ♂ 12/5 [Vist ankomst på to forskellige reder].

Fakse, 1952: "Ingen Storkereder i mange år".

Fakse, "Jomfruens Egede"

1915 1 beboet rede

Fakse Ladeplads, i skoven Præstevangen. Tidligere en Storkerede her. Skovgaard 1934.

Fakse, "Lystrup"

1930 beboet

1933 beboet

1934 [beboet] (Angives som ny i 1934).

Fakse, "Margrethelund"

Beboet rede omkr. 1909 – 1912.

1915 1 p 2 u

Fakse, "Rosendal"

1911 ubeboet Tidl. beboet. Rede forsvundet ved tagomlægning, for få år siden.

Fensmark, "Broksø"

1912 beboet rede

1933 beboet rede

Glumsø, "Sandbygaard", Sandby

Rede fra 1872, unger hvert år til 1931.

1931 1 p 0 u 3 unger døde i regn

1932 forladt

1936 ubeboet - ofte Storke i juli (næppe bosat), senere ikke beboet.

Glumsø, "Ølsegaard", Sandby

1935 mulig beboet

Gørslev Kirke

Først i 1900-tallet beboet rede. (Skov 2003).

Hammer Sogn, (Lou og nær omegn).

Midt i 1880-erne, 8 reder (par), 1894: kun 3 reder (par), 1897/1898: 7 par/8 reder, 1917: 3 par (pga. Rævegift).

1903 – 1912 3 Storke forgiftet, og reden forladt "Risegaard" Lou.

Hammer-Tybjerg Herreders provsti, 1952: "Ingen Storkereder".

Hellested, Stevns Rede i Poppel udenfor Hellested.

Reden har været beboet i mange år.

1898 [beboet] 3 voksne 17/7-1898
 1911 1 beboet rede
 1915 forladt

Hellested, ”Tryggevælde” Rede på et stråtag.
Beboet rede i mange år, i over 30 år, - medd. juli 1898.**Herfølge Kirke**

Beboet rede i mange år.

1928 forladt

Holme-Olstrup, ”Holmegaard” (Glasværk) Rede på kostald.

1922 1 p m u (1 unge i ”Herlufholm” samling).

1930 beboet

1934 beboet

1939 beboet i fl. år

1952: Sidst beboet i 1948, siden besøg af enlig, i 1951 –1952: ”Ingen besøg”.
 Reden beboet i omkr. 30 år.

1943: med. feb. Storkepar kommer til Sydsjælland, vist til Holmegaards Mose.

Hundstrup

1915 1 p 3 u

Kongsted, Kværkeby Rede på Mejeriskorsten ?

1935 1 p m u

1936 1 p m u

Kongsted Præstegaard

Beboet rede omkr. 1900.

Kragevig, Jungshoved,

Beboet rede 1926 – 1936.

Kulsø Jens Nielsen Rede i Poppel.

1906 enlig ♀ lagde 1 æg

1907 forladt Siden ingen Storke her.

K 9 Haslev, ”Turebyholm”**Køng By**

1911 1 rede Tidligere 2 reder, men 1926 ikke flere, efter udtørring.

Langebæk, ”Langebækgaard”

1831 Rede med Storke, ses på maleri.

Langebæk, ”Petersgaard”, 1911 – 1915: i omegnen findes ingen Storkereder. Aa. V. Taaning 1917.

Lou, ”Risegaard”

Reden forladt 1903 – 1912, pga. forgiftning.

1952: ”Ingen Storke i Lou”.

Lundby, Næstved

Rede i træ. Mulig samme rede som Øager.

1941 beboet rede

1943 ?

Mern

1911 beboet rede

1915 ubeboet

Mern, "Liliendal"

1 par 1885 – 1890,

1911 3 par 1 p m u
1 p 0 u
1 p 0 u

1915 ubeboet - ingen par.

Mogenstrup, "Fladsøgaard", pr. Lov godse. Gasmann

1940 1 p 0 u kamp

1941 1 p m u

1942 beboet

Neble, Sværdborg

Til 1915 altid beboet rede med unger.

1915 1 p 0 u Første år uden unger.

Neder Vindinge, "Valdemarsgaard" Rede i træ.

Beboet rede 1885 – 1890.

1911 1 beboet rede

1915 1 p 3 u +2u døde

1917 beboet rede kom 9/4 Beboet i mange år forud, og muligvis også efter. H. Munk opl. i 1952.

Nielstrup by Til ca. 1909 1 ynglende par

Nielstrup, "Slethavegaard"

1911 1 beboet rede (Til 1909 yderligere en beboet rede i Nielstrup).

Næstved, "Sparresholm"

Beboet rede, mindst siden 1900.

1911 1 beboet rede

1930 beboet rede

1934 beboet rede

Næstved, "Vejløgaard"

Beboet rede omkr. 1915 – 1918.

Ornebjerg, "Frøbjerggaard"

1911 1 beboet rede

Ornebjerg, "Skovvængegaard"

Rede beboet i over 50 år, et år enlig.

1930 beboet

1933 1 p 5 u opr. 5 æg 8/4 + 11/4 4 u. + 2 gl. rejste 22/8 unger beg. at flyve 16/7, 1 døde snart

1934 beboet

Præstø, "Beldringe"

1915 1 p 2 u 1926 – 1936: Årligt beboet rede.

Præstø, "Engelholm"

Tidligere beboet rede, men i 1915 enlig.

1915 enlig

Præstø, "Kristinelund"

1851 ny Par ankom den dag da H. C. Andersen kom derned, "Mit livs Eventyr" s. 534.

Rode, Dalby, "St. Rodegaard"

1911 1 beboet rede

Rønnede Kro

1915 1 p 2 u

Rønnede, en gaard ml. Rønnede og "Lystrup"

1934 1 rede

Sallerup, "Sallerupgaard"

Beboet rede 1885 – 1890, til 1915 altid unger.

1915 1 p 0 u

1927 ubeboet

Slimminge Kirke ?

1939 rede omtales (HL. næppe rigtig).

Smerup, Stevns

1911 1 beboet rede

1915 ubeboet

Snesere

1915 1 p 4 u

Spragelse, "Tornemosegaard" Tidligere beboet rede.**Stevns** Ankomstdatoer – ved flere forskellige reder. Yngler adskillige steder. H. Arctander.

1883 3/4 1887 7/4 1888 4/4 1889 16/4 1890 4/4 1891 6/4 1892 8/4 1893 2/4 1894 26/3 (Strøby)

1895 10/4 1896 23/3 1897 31/3 1898 29/3 1899 11/4 1900 28/3 1901 8/4 1902 7/4 1903 11/4

1904 14/4 1905 16/4 1906 5/4 1907 14/4 1909 14/4

Stevns, "Gjorslev"

1910 [beboet] 23/4 + 27/4

1911 1 p 4 u 21/4 u. + gl. rejste 17/9

1915 1 p 3 u (vist i denne rede 1 p 3 u)

1930 beboet

1934 beboet 1942: "næppe Storke"

K 10 St. Heddinge, "Kirkeskoven"**Stevns, "Vemmetofte"**

Nogle (omkr. 4) reder, ødelagt ved brand 1857.

1933 [beboet rede] 1 på rede 30/4-33.

Stevns Herred, 1911: 4 beboede reder, flere tidligere beboede reder står tomme.

1915: 1 beboet rede ("Gjorslev" 1 p 3 u).

Stevns og Fakse Herreder, 1943 – 1952: "ingen Storkereder".

Karise-egnen, 1952: "Ingen Storke i mindst 16 år".

K 11 Stevns, "Vemmetofte"**Strøby, Stevns**

1894 beboet kom 26/3

1911 1 beboet rede

1915 ubeboet

Stubby, Vordingborg,

gdr. P. Andersen

1911 1 beboet rede

1929 beboet rede

1930 beboet rede

1931 beboet rede

1932 beboet rede

1934 beboet rede

Sværdborg, Lundby

(Kan være samme som Øager / Lundby).

1915 1 p 4 u

Sædder Kirke, Herfølge.

1755 beboet rede "Rugende Storke".

Fra før 1755 til omkr. 1930 yngede Storken her.

1914 beboet rede På billede fra 1914 ses en stor (gl.) rede med Stork. (Skov 2003).

Omkr. 1933 ubeboet rede

Tybjerg, "Tybjerggaard"

Reden har været beboet langt tilbage i tiden. Opl. i avis 22/4-31.

1926 1 p m u Laden brændte foråret 1926. Ved ombygningen blev reden flyttet fra kostalden over på taget af en stakhjelm. Men de fik flyvefærdige unger. For nogle år siden (må være i slutningen af 1920-erne), døde hele kuldet, i kulde, regn og storm.

1930 beboet

1931 1 p x u

9/4 + 18/4 Ankomsten anses for sent, da den gennemsnitlige ankomstdato er 4/4, gennem de sidste 20 år.

1934 beboet

1939 [beboet ?]

Slagsmål, og Storkene fløj væk.

Tyvelse, Glumsø

Beboet rede til omkr. 1915. 1935: "Ikke beboet siden 1915".

Ugledige

Tidligere beboet rede, forladt før 1915.

Vallø Skove

En enlig rede skal have været i et træ i skoven. Omtalt af P. Skovgaard 1934.

Vallø

1930 1 rede

1934 1 rede

Vejlø Kirke, Næstved

Omkr. 1900 rede på Kirketårnet. (Skov 2003).

Vr. Egesborg

1941 1 p 3 u

1942 mulig beboet

Vollerslev Kirke

Omkr. 1933 beboet rede.

Vordingborg, "Iselingen"

1 par yngler 1885 – 1890, forsvundet før 1915.

Værløse, Fakse

1917 1 p 2 u

1922 beboet

Øager, Sværdborg Sogn, pr. Lundby.

Rede i Poppel. Mulig samme rede som Lundby.

1950 1 p 4 u

1951 ubeboet

1952 ubeboet

Ørslev Mose Rede på et hus i mange år.

1887 [beboet rede]

♂ døde

1911 vist beboet

Ørslev, "Lekkende"

Beboet rede 1885 – 1890.

1915 1 p 3 u +1u udk.

Ørslev, ”Rynkebjerggaard”

Rede i træ.

Ynglede regelmæssigt 1900 til omkr. 1915 – 1920. H. Munk opl. 1952.

1911 1 beboet rede

Ø. Egesborg Præstegaard

Rede på lade.

Beboet rede omkr. 1885 – 1890, forladt før 1915.

Bogø

Før 1900 beboet rede, eller i hvert fald byggeforsøg.

1952: ”Ingen Storke”.

Møn

1911 Tidligere almindelig. Omkr. 1933 sjælden, vel kun på træk. 1952 ”Ingen Storke”.

Damsholte, ”Marienborg”

Da ”Marienborg” brændte (år ?) fløj Storken med ungerne en efter en, men hvorhen den

1911 beboet rede Over 20 år gammel. bragte dem, blev ikke iagtt. P. Skovgaard 1934.

Ca. 1942 1 p 0 u

Fanefjord

Omkr. 1900 beboet rede.

Omkr. 1905 beboet rede.

Kjeldby Sogn

1911 beboet rede

Liselund

baron Rosenkrantz

1911 300 Storke! - overnatter i træer, ult. aug. 1911.

1912 vel beboet rede Storke tager mange små ællinger, harekillinger, 1 voksen Vibe 28/5-12.

Råby

Rede i Poppel.

1911 beboet rede

1915 ubeboet

Råbylille

Vist beboet rede omkr. 1900.

Maribo amt

Lolland

Lolland

E. Rostrup: **Ornithologiske Iagttagelser fra Lolland 1848**. DOFT årg. 27 (1933), hf. 1, s. 1 – 6.

Heri: S. 2 – 3: Storken (*Ciconia ciconia*) . Paa Lolland, som allevegne I Danmark almindelig hele sommeren, indtil den til afrejsen samler sig I uhyre flokke, som man ser svæve højt i luften, dog maa de uhyre flokke, jeg har set, være samlede fra større strækninger end Lolland; kort før afrejsen ser man ofte flokke paa 20 eller flere samlede paa enge og marker, formodentlig de nærmestboende familier. Den bygger mange steder paa tage, men også i gamle, tørre træer; saaledes har jeg set en overmaade stor rede i Rønnet i toppen af et gammelt (Ege?) træ, hvilken vist har været der og hvert aar blevet besøgt af et Storkepar, saa længe de ældste folk mindes.

Angaaende dens opholdstid her tjener følgende oplysninger: 1846 var den ankommet sidst i februar, jeg saa den først 20. marts, da 3 spadserede paa en nylig optøet mose ved Juellinge; 1847 25. marts, 1848 sidst i marts. I efteraaret 1849 blev en Stork meget længe tilbage paa Juellinge, hvor jeg troede, den ville have overvintret, dog saa jeg den ikke senere end 19. oktober. 5. april 1849 saa jeg 4 Storke ved Stensgaard.

Lolland

Omkr. 1850 Almindelig ynglefugl på Lolland.

Vest-Lolland

Forsvandt 5 – 6 år før 1933 (1927 – 28), sidste rede: Halstedkloster (Juellinge).

Arninge, Nakskov

1911 rede omtales

Fuglsang

1932 ny 1 p 0 u 3 æg ("Ingen i umindelige tider").
1933 1 p m u
1934 1 p m u
1939 enlig fordrev par
1940 forl. ubeboet kamp – forladt (Rede i 5 – 6 år) !?
1941 ubeboet (el. enlig) ?
1942 (ny) enlig

Græshave, "Baadsgaard"

1911 1 p m u forsv. 1912.

Guldborg og omegn

1911 ingen reder, tidligere almindeligere (ca. 1890 ?).

Halstedkloster (Juellinge)

1846 [beboet] 3 ved Juellinge 20/3 (dog set i nærheden ult. feb.)
1847 [beboet] kom 25/3
1848 [beboet] kom ca. 25/3
1849 [beboet] 5/4 4 set Stensgaard. (1 blev til 19/10-1849 ?).
Ca. 1927 forladt

Højgaard, N f. Lungholm

1922 1 p m u
1923 1 p m u

Højbygaard

1923 1 p 4 u
1924 [beboet] "Endnu ikke æg 24. maj".

Krenkerup (Hardenberg)

Rede på Mejeriskorsten. Lindhardt Hansen opl.
Reden fra mindst 1870.
1890 1 p 0 u 4 u døde Rede med 4 unger brændte 14/6-1890, da de gl. stråttækte udbygninger brændte pga. lyn. Så ingen Storke i mange år.
1925 beboet
1926 beboet
1927 beboet
1928 beboet 1925 – 1928 beboet
1932 beboet Bygger på skorsten, i brug – omkr. 1932 – 33.
1938 beboet
1939 beboet
1940 1 p 3 u 3 u. rejste 22/8, 2 gl. rejste 23/8
1941 1 p 0 u u. døde 17/4 + Nyklækkede unger døde 27/5, da skorsten med rede væltede.
1942 1 p 0 u fl. kampe 24/4 + c.21/5 rejste 16/8 21/5 er set 9 Storke.
1943 1 p 0 u 5/5 + 7/5 (Det er muligt at Storkene i
1944 ++ 1943 – 46 har været så kort
1945 enlig 13/4 (men ustabil). at reden bør regnes ubeboet).
1946 enlig 26/4
1947 forladt 2 kom 19/4, men først set igen 13/5.
1948 – 1951: Storke er set få gange årlig v. Krenkerup, men ikke på reden. 1952: Ingen set.
Storkereden på Krenkerup var sidste beboede rede på Lolland-Falster. Ingen

Lungholm,

1937 "I flere år Storke, men næppe i år. 1940: Næppe beboet.

Nakskov, "Færgelandsgaard"

1911 1 p m u "beboet rede, vist også beboet senere, nu (år ?) [1952 ?] ikke 30 – 40 år".

K 12 Nysted, Nordre Skov

Rødby By Rede i træ
Omkr. 1890 beboet rede

Rønnet Rede i gl. træ (Eg ?)
1848 beboet rede Reden beboet siden omkr. 1780.

Sakskøbing Rede på skorsten
Beboet rede til ca. 1907, eneste rede i egnen siden ca. 1890, før 1890 også andre reder på egnen.

Slemminge
1932 1 p m u u. ringm. P.Sk. R5041 + 1937: "I flere år Storke".

L. Slemminge,
1933 ny 1 p m u Hans Løje
1934 1 p m u Et par yngler, men kun de to år. Lindhardt Hansen opl.

Vanløse
1911 1 beboet rede

Falster

Falster
Omkr. 1933 "Vist 2 par".

Sydlig Falster
1911 ingen ynglende mere.

Carlsfeld
1911 1 beboet rede
1915 ubeboet

Hasselø, 1976 1 ad. ringm. 4/4 Z.M.Cop. 3101.

Højet By
1911 tidligere beboet rede

Idestrup, "Kringlenborg"
1911 1 beboet rede

Korselitze Hovedgaard
Ca. 1946 – 47 1 p 0 u u. døde Stråtag netop udskiftet til pandeplader. Reden herefter ubeboet, men siden årlige besøg. Medd. 1952.
Medd. af skovfogedass. Frits Larsen.

Reden var beboet i midten af 1940-erne, det vides ikke om den stadig (1952) er det.
Medd. af Otto Wilhjem, "Orenæs".

Liselund prop. Monberg
1911 1 beboet rede
1915 1 p 4 u "Enkelte år har der her kun været en enlig Stork, når magen var blevet skudt i omegnen". Aa. V. Taaning 1917.
1937 "I flere år Storke, Nordfalster i øvrigt kun 1 rede".

Nøjsomhed, Idestrup sogn
1911 tidligere beboet rede

Stadager, "Vennerslund Avlsgaard"

1911 beboet rede, har været beboet gennem en årrække.
1915 1 ubeboet

Stubbekøbing, "Dalbygaard"

1915 tidligere en beboet rede
"Et par år i 1930-erne ynglede et par". Lindhardt Hansen opl.
1952: "Et par indtil for 5 – 10 år siden (1942 – 47)". Sidste par Falster.

Stubbekøbing, "Næsgaard"

Tidligere beboet rede, men en række år forud for omkr. 1900 ingen.
1911 1 beboet rede
1915 ubeboet
1939 1 p m u

Sørup,

Rede i træ
Omkr. 1925 beboet rede

Lolland-Falster

1952: Ingen ynglende Storke mere. Medd. af flere til Zool. Museum.

Bornholm

Almind, "Vallensgaard"

Beboet rede til omkr. 1778 ?

Aakirkeby (=Aaker Sogn)

"Har engang ynglet", opl. 1923.

Madsen: Ikke Bornholm siden omkr. 1890.

Opl. 1952: "Ingen ynglende Storke på Bornholm – har ikke ynglet i dette århundrede".
Ses af og til på træk, men ikke hyppig.

Fyn

Odense amt

Anderupgaard

1911 beboet
1915 1 p 3 u

Asperup, "Baldershøj", Kærby

1939 1 p m u u. ringm. 9/7 P.Sk. R13094 +

Assens og omegn, ingen ynglende 1911 og 1915. Aa. V. Taaning 1917.

Assens (og Vestfyn), 1952: Ingen Storke set.

Assens, "Kærumgaard", 1952: Inge Storke.

Beldringe, v. Flyveplads

Har været 2 par Storke, men rederne fjernet af Tyskerne under krigen. Opl. 1952.

Blastrup, "Karlsminde"

1940 beboet rede (2 par ?)
1941 forladt

Branderup, ”Kærsgaard”

Ikke beboet i 10 år, opl. 1948.

Brahesholm

1912 ny rede beboet

Bred, sognefogedgaard
1932 1 p m u

u. ringm. 26/6 P.Sk. R5845 +

Bred, rede i Piletræ
Sædvanlig 3 unger. Opl. 1948.

Bregnemose

1912 enlig

Broby

1915 1 p 3 u Til 1914 2 reder i Broby.

Broholm

Før 1900 til stadighed beboet, efter 1900 flere år ubeboet, i andre beboet.

1912 enlig

Brylle

1925 Par set april [rede ?].

Brændekilde, ”Kildemosegaard”

1917 1 p 6 u blev flyvefærdige

1930 ubeboet

1934 (ny) beboet

1943 beboet – og flere år forud. Rede i Poppel. B. S. Andersen.

Bullerup rede i Poppel

1932 1 p m u Joh. Lange

Baag Herred (21 sogne), 1952: Ingen beboede Storkereeder sidste 5 – 6 år eller mere.

Bårdesø

1922 – 1925 beboet rede, eneste i stor omkreds.

Dalby, Bageri

1952: Tidligere beboet rede. maler Johs. Larsen opl.

Dalum, pr. Odense

Rede omtales.

Dreslette, ”Lysemosegaard”

1948 ubeboet Rede i Pil.
I de senere år 2 – 4 unger, ikke beboet de sidste par år.

K 13 Ejby

Ejby

Omkr. 1900 over 20 reder på gårdene omkring Kirken, 1 – 2 undertiden 4 – 5 reder på en gård, gradvis aftaget. Aftog efterhånden som de store moser blev afvandet.

1918 1 p m u

1930 beboet

1932 1 p m u

u. ringm. 28/6 P.Sk. R 4288 +

1933 beboet

1934 beboet

1947 ubeboet
1948 ubeboet

Ellegaard

1912 1 beboet rede

Flemløse

1912 1 beboet rede
1925 Par set i april, - i træ [rede ?].

Flenstofte

Beboet rede til omkr. 1914.

Frøbjerg

1911 Har ynglet for nogle år siden.
1933 1 rede
1948 ubeboet ubeboet i 2 år.

Gamborg (sogn)

1 rede til omkr. 1908.

Gelsted (Mon = Kringstrup ?).

Rede omtales.

Grindløse

1915 1 p 4 u Kun 1 rede, tidligere 7 – 8 reder i Kommunen.

Harritslev, ”Harritslevgaard”

1911 1 beboet rede

Heden

1928 1 p 2 u
1932 1 p 3 u u. ringm. 26/6 Joh. Lange

Helnæs, Omkr. 1880 flere reder, 1911 – 1915, ingen. 1917: I flere år ikke ynglet.

Hindsholm, og vejen ml. Kerteminde og Odense.

I Johs. Larsens barndom (1870-erne) var her mange Storkereder.
I 1952 ingen Storkereder.

”Hilletofte”

Beboet rede 1902 til og med 1947. I de 45 år unger 35 gange, højst 5 unger udfløjet.

1947 enlig
1948 forladt

Hjallese

1932 1 p 3 u Joh. Lange.

Hjallese, ”Lilletoft”

Var beboet i 1934, til 1948, 1949: ubeboet. Jørgen Jensen opl.

Hjallese, ”Nørgaard”

Rede på gavl af lade.
1947 (el. før) – omkr. 1950, beboet rede. Jørgen Jensen opl.

Hjelmerup, pr. Tommerup

Rede omtales.

Hoffmannsgave

1887 2 reder, vist kun 1 beboet.

Hugget

1911 1 beboet rede

Hverringe

1911 1 p 0 u først 1, så 3 Storke.
1912 1 p m u
1915 enlig
1953 rede omtales [men Storke ?]

Hæsinge, pr. Assens

Rede omtales.

Højbjerg

1912 1 beboet rede

Højrup

1915 ubeboet rede forladt 1915? (vist beboet 1914). Aa. V. Taaning 1917.

Haarby, pr. Assens

Rede omtales.

Haarslev Kirke

1855 rede (Skov 2003).
1863 beboet rede

Kirkendrup

1915 ubeboet En rede blev flyttet til en anden gård, p.g.a. tagarbejde, og beboedes da ikke i 1915. Aa. V. Taaning 1917.

Kjøng, el. nærliggende Kirke

1931 3 reder (skrædder Fuglsang)

Kragegaard

1947 1 p 0 u Sidst beboet 1947.
1948 forladt

Kringstrup, Gelsted

prop. Lange
1939 beboet
1940 beboet
1941 beboet
1942 beboet
1943 beboet
1944 1 p 1 u
1945 1 p 3 u +1u
1946 enlig
1947 forladt

Kværndrup, "Fallegaard"

1948 Beboet for 3 – 4 år siden.

Langsted

Beboet til 1923, (el. 1938, el. 1946). (se Verninge).

Langtved, pr. Kerteminde

Rede omtales.

Lindved, "Hollufgaard"

1940 beboet rede
Stork set i Lindved 18/2-41, menes at være fra "Hollufgaard", da der plejer at bo Storke her.
(National Tidende 19/2-41).

Lumby

1911 1 beboet rede Flere reder forladt i omegnen de sidste år.

Lundsgaard

1911 1 beboet rede

1912 1 beboet rede

1915 rede

1947 ?

1952 ”Har været Storke, men ikke de sidste 5 år – rimeligvis mere“.
Forsvandt 1946 – 1947. Johs. Larsen opl.

Lykkegaards Mark, ”Lykkegaard”

1948 beboet rede

1949 beboet rede

Lyndelse, pr. Odense

Rede omtales.

Martofte

Beboet rede indtil nogle år før 1912.

Morud, ”Venteløkkegaard”

Hvert år 3 – 4 unger, ikke beboet i 5 – 6 år. Opl. 1948.

Måle

Beboet rede indtil nogle år før 1912.

Nørreby (og omegn) pr. Bogense, 1952: Ingen reder.

Nr. Lyndelse, ”Skullerupsholm”

Beboet rede i 1920-erne.

Jørgen Jensen opl.

1932 1 p 3 u 15/4 + 18/4 Joh. Lange.

1933 1 p m u ”vist unger” 28/4 + 30/4
Ca. 1948: Beboet for 2 – 3 år siden.

Næsbyhoved – Broby rede i træ, 1948: ”Ikke [beboet] i 3 – 4 år”.

Næsby (Næsbyhoved sogn)

1915 1 p 3 u

En rede forladt i Næsby 1912, og en mere i Næsby 1915, pga. forstyrrelser ved katte.

Næsby, Solborg (”Solbakkegaard” ?)

1942 beboet rede

1948 beboet rede

Ankomstdatoer, rimeligvis denne rede.

1902 17/4, 1903 14/4, 1904 11/4, 1905 15/4, 1906 10/4, 1907 12/4, 1908 4/4, 1909 9/4, 1910 14/4 (el. 29/3).

I ”Jagtvennen” 1. apr. 37 fremgår at Storcken ”kom i gård”, og tog sin gamle bopæl i besiddelse for 48. gang !

Næsby, ”Solbakkegaard” gdr. Niels Jensen

1948 beboet rede

1949 ++

1950 1 p 0 u

1951 1 p 0 u

1952 1 p 0 u

1953 enlig

1954 enlig

1955 1 p 0 u i. æg + 26/5 har ikke ruget

1956 1 p 1 u intet udk. 27/4 + 9/5

1957 1 p 2 u 8/4 + 27/4

1958 1 p 3 u

1959 enlig

1960 1 p 0 u i. æg 5/5 + 15/5

1961	1 p 2 u	21/4 + 24/4	
1962	1 p 3 u	12/4 + 15/4	
1963	1 p 0 u	8/5 + 20/5	
1964	1 p 0 u (el. enlig)		Angivelse af både 1 p 0 u, og enlig.
1965	enlig		1 kom apr. var der et stykke tid, forsvandt så, da magen ikke kom.
1966	enlig	c. 20/4	I flere aviser angives par der ruger, - må være fejl !
1967	ubeboet		Udeblev – opl. i avis 26/4-68.
1968	[ubeboet]		Besøg af 3 Storke 26/4, forsvandt igen, opl. avis 26/4-68.
	1972: Besøg	J. Jensen opl.	

Nårup

1912 ny rede beboet

Odense

1 overvintrer 1909, – 20. jan. 1910

1910 1 p x u [beboet] 29/3 + 14/4

Odense, ”Blangstedgaard”

Rede på laden.

1931 enlig set 28/4, 29/4, 8/5, 17/5, 18/5

1932 enlig set 6/8

lagttagelserne af den enlige i 1931 og 1932, må nok regnes for besøgende.
Mon reden nogensinde beboet ?

Orte sogn

1911 ”Har ynglet for nogle år siden.

Otterup – Skeby – Østrup sogne, 1952: ”Ingen Storkereeder.

Otterup

1911 1 rede beboet aftaget i tal.

Paarup, pr. Odense

Rede omtales.

Ravnebjerg, Sanderum

1939 1 p 3 u

Rodnæs, Udby sogn

1 rede til omkr. 1908.

Røjle, ”Lundsbjerggaard”

1948 enlig Reden beboet i 30 år, sædvanligvis 4 unger.

Rørup

Rede omtales.

Salby

Beboet rede indtil nogle år før 1912.

Sanderum

Rede i Poppel (el. Pil).

1941 beboet rede

1942 beboet rede

1943 beboet rede

1948 beboet rede Beboet i flere år.

Sanderum, ”Sanderumgaard”, pr. Marslev

gdr. O. Vind Reden er (1952) på ubenyttet skorsten.

1931 [beboet] 10/5-31: 1 par set på rede ”Sanderumgaard”. Joh. Lange

1952 opl.: ”Fra gammel tid altid en beboet Storkerede på avlsbygningerne.

HL.: ”Forladt 1948, senere korte besøg”.

1952 ubeboet men par i 2 uger fra ca. 8/4, ingen redebygning.

1953 ubeboet Ingen set.

1954 ubeboet enlig i 14 dg.

Sandholt

1911 1 beboet rede

Sarup

1912 1 beboet rede

Smejrup, "Skyttegaard"

1931 1 p 0 u 3 u. døde Alle 3 unger døde i regn.

Stavre

Beboet rede indtil nogle år før 1912.

Strandby

1912 1 beboet rede

Særslev pr. Bogense

Rede omtales.

Søbysøgaard, 1940: 8/4 1 Stork set [rede ?].

Søholm, Flemløse

1912 ny 1 beboet rede

Sdr. Esterbølle

1937 1 p 3 u Den ene unge dårlig udviklet – skæv ben. Blev tilbage da de gamle rejste. Er der stadig i nov.

Sdr. Aaby (Husby sogn)

1915 1 p 2 u ♂ skudt. Kun denne rede i mange år.

Søndersø, pr. Bogense

Rede omtales. Et par reder de senere år. Et par forsøgte at bygge rede i stynet Pil v. Skole. Opl. i brev til HL. 10/2-38.

Tommerup

1925 [beboet] par set i apr.
1932 1 p m u u. ringm. 7/7 P.Sk. R5261 +
1933 1 p m u

Tommerup, "Kamgaard"

1935 [beboet] prop. H. Petersen
1936 1 p m u Par set.
1937 1 p m u
1938 1 p m u
1939 beboet Almindeligvis unger.
1940 1 p 4 u +1u Den udkastede unge kom i fangenskab/pleje.
1941 1 p 3 u
1942 forladt
1948 ubeboet Ubeboet i mange år.

Tommerup Stby.

Rede omtales.

Tørringe, Sdr. Broby

1952: "Storkene forsvandt under krigen".

Uggerslev, Nr. Højrup

gdr. Kr. Andersen.
1939 1 p 4 u +1u 8/4 + 10/4
1940 1 p 3 u kom i apr.
1941 1 p 2 u kom i apr.
1942 1 p 3 u (el. 4 u) kom i apr.
1943 enlig rugede 5/5
1944 forladt Enlig i 14 dg. ("Askegaard" 1944)

K 14 Vejlbj

Vejle, pr. Tommerup

Rede omtales.

Verninge, gd. v. Hovedvejen

1912 1 beboet rede

1923 1 p m u

Verninge, 3 reder i Verninge og, Langsted var sidst beboet 1923, 1938 og 1946.

Verninge, "Lundegaard" Ellen Marsvins Gaard fra 17. århundrede (omkr. 1650).

Rimeligvis altid beboet rede. 1945: rede "ombygges".

1946 1 p 4 u +1u

1947 1 p 3 u

Nr. Broby, "Lundegaard" Rede på tag ndr. gavl. forp. Niels Møller 1956 V. Kvistgaard Sørensen.

1938 beboet rede, på billede fra 1938 ses 1 Stork stå i reden. (Skov 2003).

1951 1 p 0 u Forstyrret af fotograf. Tidl. årlig 3 unger.

1952 1 p 0 u 1 u døde begge 10/4 Reden væltet.

1953 enlig (æg udk.) 2/5 Par kom 25/4 + 26/4, fordrevet af enlig 2/5, og æg udk.

1954 enlig

1955 ubeboet

1956 ubeboet enlig 2 – 3 dage i maj/juni. opl. 1959.

1957 ubeboet enlig 2 – 3 dage i maj/juni. - -

1958 ubeboet enlig 2 – 3 dage i maj/juni. - -

1959 ubeboet besøg af enlig et par timer.

1960 ubeboet

1961 ubeboet

Viby

Beboet rede indtil nogle år før 1912.

Vierne Mose, pr. Bogense

Rede omtales.

Vigerslev by og sogn (med Morild og Rude).

Havde i 1911 5 beboede reder, tidligere har der været mange flere.

Villestoft

1911 1 beboet rede

Volderslev, "Voldgaard" Rede i stynet træ.

Beboet rede i 1920-erne, og 1930-erne.

Jørgen Jensen opl.

Voldtofte Mark

1912 1 rede

Ølsted pr. Nr. Broby

Rede omtales.

Ørsted

1912 1 beboet rede

1933 1 p m u u. ringm. 22/6 P.Sk. R6408 +

1927 – 1937 rede beboet

Ørritslev, Otterup prop. N. J. Nielsen Rede i udgået Poppel. Fra 1950 på taget af gården. (v. Skeby Kirke).

Omkr. 1930 ny beb.

1941 1 p 2 u

1942	1 p 2 u (el. 3u)		
1943	1 p 0 u		
1944	1 p 1 u	begge c.18/4	2 gl. + 1 u rejste c. 15/8. Et fremmed par kom senere, rejste beg. Sep.
1945	1 p x u	10/4 + 11/4	1944: 1 fremmed Stork dræbt i kamp, blev udstoppet.
1946	++		
1947	++		
1948	enlig		
1949	1 p 0 u	1u. døde	1 unge døde da træet med reden væltede.
1950	1 p 2 u		Reden er nu på taget af gården. Reden opsat her vinter 1949/50.
1951	1 p 0 u		Enlig Stork på besøg, men dræbt af parret.
1952	1 p 0 u	2 æg udk.	♀ c. 1/5 + ♂ c. 1/6 ♀ rugede alene. Stork på besøg 9/4 – c. 23/4.
1953	enlig ♀	3 æg udk.	
1954	enlig ♀	æg udk.	
1955	enlig ♀	æg udk.	♀ 26/4 (+ ♂ 30/4), men efter magens ankomst ustabil.
1956	enlig ♀	æg udk.	
1957	ubeboet		enlig set 3 gange.
1958	ubeboet		Ingen Storke set
1959	ubeboet		
1960	ubeboet		
1961	ubeboet		Besøg af enlig i 2 dage.

Østrupgaard

1933 beboet rede Næppe beboet 1938 – 1940.

Aasum, ”Solbakken”

Gård syd. i byen.

1931	1 p 2 u	Joh. Lange
1932	1 p 3 u	Joh. Lange
1937	beboet rede	Beboet i 48 år.
1939	beboet rede [1 p m u]	”I juni tog ♂ silkestrømper, altså unger”.
1948	[ubeboet]	Beboet for 6 – 8 år siden. Opl. 1948.

Svendborg amt

K15 Allested Præstegaard

Allested Præstegaard

1928	1 p m u	
1930	beboet rede	
1934	beboet rede	
1935 (el. 36)	1 p 4 u	(Achton Friis opl.)
1945	enlig	
1946	förladt	

Allested (Byen)

1932	1 p 3 u	u. ringm.26/6 Joh. Lange.
1940	rede	

Anslev

1917 rede

„Birkedommergaard“

Mulig i omegnen af Ringe.
1948 ubeboet ”Tom i 5 år”.

Bovense

1917 beboet rede

”Brahetrolleborg”, Korinth

Beboet i det 18. århundrede (1700-tallet) og rimeligvis længe før.

1877: Reden flyttet.

Kom sædvanligvis første halv. af apr., oftest med 8 – 12 dages mellemrum, dog engang begge samme dag.

1921: Stærkt aftaget i egnen, nu ingen i miles omegn.
Ofte en unge [udk.], ofte Snoge og Hugorme [udk.].

1904 1 p 3 u

1906 – 1910: Ankom stadig beg. af maj – aldrig æg.

1911 1 p m u

c. 5/4

1915 1 p 3 u

Reden styrtet sammen kort før afrejsen.

1916 1 p 3 u

Kampe med 5 Storke.

1919 1 p 2 u

1941 ubeboet

[næppe beboet]

1948 ubeboet

ubeboet de sidste 3 år.

Brandskov

1911 1 beboet rede

Brudager

1911 1 beboet rede

”Brændegaard”

Rede i høj Poppel.

Omkr. 1941 – 1943 beboet rede.

Ellerup Mark

Rede i træ

P. Skovgaard, 1934: omtaler Storkerede i træ.

Frørup

1911 1 rede

Faaborg By

1911 1 beboet rede

1952: ”Ingen Storke i Faaborg og omegn”.

Faaborg, ”Holstenshus”

forp. Chr Nyegaard 1961: forp. H. Jensen

1954 ny 1 p 0 u i. æg

kom sent

1955 ubeboet

Ingen Storke set.

1956 ubeboet

Enlig på besøg et par gange, i første halvdel af juni.

1957 ubeboet

1958 ubeboet

Et par har kredset omkr. reden i foråret.

1959 ubeboet

”Reden er stadig i orden”.

1960 ubeboet

1961 ubeboet

Gislev Præstegaard

Storkerede i Piletræ.

Træet blæste om, og Storkene flyttede til en gård noget derfra. Opl. til HL. i 1938.

Gudbjerg

1940 – 1941 [beboet rede]

For 30 – 40 år siden ret alm. i egnen, men 1940 – 1941 eneste rede omkr. Svendborg.

1952: ”Ingen Storkerede, i Gudbjerg, Svindinge, Kværndrup og Tved sogne”. Ingen i flere år.

K 16

Gudme Præstegaard

Gudme

1911 1 beboet rede

Aa. V. Taaning 1917.

Gudme St. ”en gård”

1922 beboet rede

Næppe senere.

(HL. angiver dog: 1924: beboet rede, 1925: ”rugede”).

Gudme

1925 – 1927 ”Enkelte par”. (Opl. af Wittrup).

Gudme Kirke		Rede på Kirkens østlige gavl.	1938: pastor Kr. Petersen 1949: pastor Bachmann Christensen
1589	[beboet]	1 Stork på rede 24/3- 1589 – på østre ende.	Biskop Jacob Madsen.
1909		Billede af Kirken, hvor stor gammel rede ses med Stork i reden. (Skov 2003). 1908 – 1940, hvert år unger.	
1923	beboet		
1924	beboet		
1930	beboet		
1932	[beboet]	Storken er kommet, medd. i avis 16/4-32.	
1933	1 p 3 u	Rugede vist fra 15/6.	
1934	beboet		
1938	1 p 2 u	c. 15/5	
1939	1 p 2 u		
1940	1 p m u	vist unger	Til 1940 hvert år unger.
1941	beboet		
1942	beboet		
1943	beboet		
1947	1 p m u		
1948	1 p 0 u	Hunnen dør, siden da er en Stork kommet, til 1951 incl.	
1949	enlig ♂		
1950	enlig		
1951	enlig	c. 25/4	Var i Gudme 6 uger. Gudme – Brudager sogne: Ingen Storke yngler 1951.
1952	ubeboet	Ingen Storke har vist sig.	(Også angivet 1 på besøg).

Gudme Mark Rede i træ.
P. Skovgaard 1934, omtaler Storkerede i træ.

Hesselager, ”Ladefogedgaard”
1948: Beboet 13 – 14 år, oprindelig i Pil, derefter på gården, da træet væltede, almindeligvis 4 unger, beboet indtil for 3 – 4 år siden.

Hesselager Præstegaard
Endnu beboet rede ca. 1935. Ingen i sognet efter krigens udbrud (1940). Medd. 1952. (HL. ang. også, ”vist beboet” 1880 – 1925).

Hesselager kommune, 1952: ”I flere år ingen Storkereder”.

Hillerslev, ”Spejlgaarden” S. f. Allested. Bygger 1903 i Poppel, senere over på gården, da træet væltede.

1940 enlig
1941 enlig
1942 enlig
1943 forladt

Hjulby

Tidligere 2 reder.
1911 1 rede beboet
1915 forladt

”Juelsborg” Hovedgaard
Tidligere beboet rede, men ikke 1911.

Lamdrup

1911 1 rede

Langebjerg, Ringe

Beg. 1890-erne [beboet rede].

Langaa Kirke, Hesselager

1589 [beboet] En Stork på rede 24/3-1589 – på østre ende. Biskop Jacob Madsen.
1929: ingen, 1945: ingen.

”Lydingegaard”

1911 1 beboet rede
1915 ubeboet

"Nakkebøllegaard"

1911 beboet rede
1915 væk

Nyborg, "en gård nær ved"

1911 1 rede
1913 forladt

Nyborg, "Lykkesholm", pr. Ellested

1935 [beboet rede] 2 set 19/4.
1948 enlig 1948: Beboet rede i 10 – 12 år.
1950 vist beboet
1951 ubeboet
1952 ubeboet

Nyborg, "Ravnholt" pr. Ørbæk

Reden er på opsat vognhjul.

1948: "Beboet i mindst 5 år, almindeligvis 3 – 4 unger".

1948 1 p 0 u
1949 ?
1950 vist beboet
1951 ubeboet Besøg af enlig.
1952 ubeboet Besøg af enlig.

Nr. Højrup

1947: Ny i træ for 30 år siden (c. 1917), i 20 år (c. 1927 – c. 1944) dog på stativ på et hus, ubeboet i 3 år.

Sdr. Højrup

Lige overfor børnehjem.

1925 beboet
1939 beboet
1940 ++
1941 1 p 3 u (vist 3 u)
1942 forladt

Sdr. Højrup sogn, 1952: "Ingen yngler der mere. Ingen af rederne på "Højrupgaard" har været benyttet den sidste halve snes år".

Pederstrup, "Hellerup", pr. Pederstrup

Tidligere beboet rede.

1950 vist beboet
1951 ubeboet
1952 ubeboet

V. Hæsinge

1935 [beboet] Omkr. 19. apr. fodrer ♂ syg ♀.

Ø. Hæsinge

1915 1 p 3 u

Ollerup

Beboet rede til 1910.

Oure – Vejstrup (kommune), 1952: "Ingen Storkereder".

Pederstrup, og omegn

1911: "Kun enkelte steder ynglende".

Pårup

Rede i træ.

1918 1 p m u

K 17 Ringe

Ringe		1948: Hj. af Søvej – Vestergade, 500 m SV. f. Kirken.	Rede på ”hjul” på udhus.
1931	1 p 1 u	4 u. døde i regn	4 af 5 unger døde i regn.
1936	[beboet rede]	En Stork tog et par badebukser fra en tøjsnor, og tog dem med op i reden ! Opl. i VSF 23/7-36.	
1940	rede		
1944	1 p 0 u	æg udk. i kamp	
1945	enlig		
1946	forladt	Beboet 40 – 50 år til 1945, de fleste år 2 – 4 unger.	
1952	ubeboet		

Ringe Kro

Beg. 1890-erne [beboet rede].

Ringe, ”Lammehave”

Beg. 1890-erne [beboet rede].

Ringe Præstegaard

Beg. 1890-erne [beboet rede].

Rosilde, ”Ellebækgaard”, pr. Lamdrup

1952 ubeboet ”Der har været Storke i ca. 80 år. Ynglede sidste gang 1949, men redestedet får stadig besøg af en enlig Stork”.

Sallinge

1932 1 p 3 u u. ringm. 26/6 P.Sk. R3387 + Joh. Lange.

Skalkendrup Præstegaard

1911 beboet
1915 1 p 3 u
1917 beboet

Skårup (kommune), 1952: ”Ingen i de senere år”.

Stenstrup L. A. Nyegaard

1939 1 p 3 u vist 3 unger

Stenstrup Præstegaard

Forladt omkr. 1938, de sidste år enlig.

Stenstrup sogn, 1952: ”Ingen har ynglet de senere år”.

Sulkendrup

En Stork set 19/4-35, mon rede her ?

Sunds Herreds Provsti, 1952: ”Ingen”.

Svanninge sogn, 1932 – 1952: ”Ingen Storkereder”.

Svenstrup Præstegaard, Svendborg

1941 almindeligvis unger.
1942 1 p m u 1 u. udk. HL. omtaler maveindhold på udk. unge fra 23/6.

S. Søby

1912 1 beboet rede

Søllinge sogn, 1952: ”Ingen beboede reder”.

Tved, Svendborg På en gård.

I mange år beboet Storkerede, men ikke nu (1940).

Tved Præstegaard, Svendborg

I mange år beboet Storkerede, men ikke nu (1940).

Tørringe, P. Skovgaard, 1934 omtaler Storkerede i træ.

Ullerslev, ”Skellerupgaard”

Reden er (1952) på rygning, ndr. gavlen.

1953: fru Marie Andersen.

Reden omkr. 150 år gammel, opl 1948. Også opl. beboet omkr. 1700. Reden, 1 læs risbrænde, faldt ned et år.

1918	beboet		
1930	beboet		
1934	beboet		
1937	1 p 4 u	+1u.	31/3 + c.8/4
1938	1 p 3 u	3 æg	15/4 + 16/4
1939	1 p 4 u	(el. 5 u) 3 u udk	[Mon der opr. har været 7 u ?].
1940	1 p 5 u		5 u rejste 4/8 + 2 gl. 20/8
1941	enlig	(el. 1 p 0 u)	
1942	1 p 3 u	+1u.	
1943	1 p 0 u	æg udk. i kamp	
1944	1 p 1 u		
1945	1 p 0 u	æg udk. i kamp	kom begge 5/5
1946	1 p 1 u	(el. 3 u.)	(I 1952 medd. 3u. i 46)
1947	1 p 2 u	+1u	
1948	1 p 4 u		
1949	1 p 3 u		
1950	1 p 2 u		
1951	1 p 3 u		begge 7/4
1952	1 p 3 u		begge 10/4
1953	1 p 3 u	+1u. udk.	6/4 + 8/4
1954	1 p 0 u	æg ødelagt	10/4 + 13/5 æg ødelagt i kamp
1955	enlig		8/5 Flere andre Storke på besøg. (Æg med u. i udk. ved ank. – fra sidste år).
1956	enlig		28/6
1957	1 p 3 u		6/4 + 13/4
1958	enlig ♀	1 æg udk.	29/4 Flere kampe med andre Storke.
1959	enlig		10/5 Holder trofast til i reden, bygger på reden.
1960	ubeboet		
1961 (ny)	enlig		25/5 Ny rede opsat.
1962	ubeboet		Besøg af enlig.
1963	ubeboet		

Ullerslev, ”Skovsbo” Avlsgaard

Rede på taget på opsat vognhjul, ndr. gavl.

Ahlefeld Laurvig Bille.

1954: O. Thranan.

Beboet over 160 år, fra 1785 (1795) eller før.

1908	[beboet]		kom 6/4 Reden flyttes, dog beboet.
1930	1 p m u		
1934	beboet		
1937	1 p 4 u	+1u	31/3 + c.8/4
1938	1 p 3 u	+3 æg	15/4 + 18/4
1939	1 p 4 u	(mulig 1 u udk.)	
1940	1 p 5 u		5 u. rejste 4/8 + 2 gl. 20/8
1941		++	
1942	1 p 4 u		
1947	1 p 3 u	+1 æg	
1948	1 p 0 u	4 æg udk. i kamp	
1949		++	
1950	1 p 4 u	+1u.	
1951	1 p 3 u	opr. 4 æg	begge 12/4 (el. 9/4)
1952	1 p 2 u	+1 æg udk. i kamp	12/4 + 14/4 (begge 10/4 ?)
1953	enlig ♀	æg udk.	
1954	ubeboet		Besøg af enlig.
1955	ubeboet		
1956	ubeboet		
1957	ubeboet		

1958	ubeboet	Der har ingen Storke været i reden i en årrække.
1959	ubeboet	Reden intakt, nyt tag (år ?), efter 1953.
1960	ubeboet	
1961	ubeboet	

Vester Skjerninge Præstegaard

Beboet rede til 1907, byggeforsøg 1915.

Vester Aaby

Tidligere beboet rede, til 1910 eller før.

Vindinge, Nyborg

1948: "I næsten 100 år beboet rede, 2 – 3 , højest 4 unger, gennem årene".

1947	enlig
1948	forladt - men besøg.

Ørbæk

1911 1 rede

Ørbæk, "Ørbækklunde" Vognhjul på laden.

1948: "Beboet rede for over 30 år siden".

Aalykke

1917 rede

Fyn

1934:	40 par.
1944:	21 beboede reder.
1947 – 1948:	11 beboede Storkereder.
	21 førhen beboet
	10 aldrig beboet
	"For 3 – 4 år siden (omkr. 1943), ca. 21 reder beboet".

Bogø, Lillebælt

Forsvandt som ynglende omkr. 1915. (Skov 2003).

Tåsinge

Ingen reder på Tåsinge 1911 – 1915, 1952: "Ingen reder".

Brejninge

1779	beboet rede
1783	beboet rede
1784	beboet rede
1785	beboet rede
1786	beboet rede
1787	beboet rede

Langeland

1911 Omkr. 10 reder på øen, tidligere flere.

Sydlangeland, ca. 1926 en del reder (ret spredt sydl. Langeland), sidste væk 1931.

1952: "Ingen Storkereder på Langeland, men tidl. en del".

Brolykke

1942: Tidligere beboet rede, nu ?

Tranekjær

1911 1 rede beboet

Lyø Præstegaard

1921 1 p 4 u Reden snart herefter forladt. Achton Friis. (Skov 2003).

Ærø

1952: "Ingen reder, ikke ynglet på Ærø i mange år".

Bregninge Prgd.

Beboet rede til omkr. 1900 (1890 – 1915).

Leby

1915 1 p 4 u

Marstal omegn

Vist beboet rede til omkr. 1900 (1890 – 1915).

Stokkeby

Beboet rede til omkr. 1900 (1890 – 1915).

Søbygaard

Beboet rede til omkr. 1900 (1890 – 1915).

Søby Kro

Beboet rede til omkr. 1900 (1890 – 1915).

Vindeballe

Beboet rede til omkr. 1900 (1890 – 1915).

Rise og Søby sogne, 1911: kun få – før flere.

Jylland

Hjørring amt

Agersted Fjerdings

1911 "ingen".

Astrup, "Kalstrupgaard"

1915 1 beboet rede, og mange år før. "Storkene har selv flyttet denne rede engang". "Der er 4 – 5 reder på egnen".
1944: Almindeligvis unger.

Aggersund

1911 1 beboet rede

Albæk sogn

1952: "Ingen reder i lang årrække". Se Præstbro.

Asaa

Beboet rede til omkr. 1905. 1911. "Ingen her og i omegnen".

Bangsbo, Frederikshavn

1918 1 p 3 u

1920 1 p m u +1æg

Bavnshøj

1917 1 p m u

1918 1 p 0 u i. æg

Bavnshøj, Højskolen

Beboet rede indtil 1917.

Bindslev snedker Jensen Holm

1918 1 p 3 u

Bindslev tømrer Jensen

1923 1 p m u u. ringm. 4/7 P.Sk. R1724 +

Bindslev, "Barkholt"

1918 1 p m u

Bindslev, "Odden", Mygdal

1917 beboet rede

1918 beboet rede

Bindslev (Nr. Bindslev) installatør Asger Larsen

1918 1 p m u mon her u. ringm. 6/7 P.Sk. R229 +

1919 1 p m u "Unge sættes op igen, antages".

1923 1 p m u

1934 1 p m u u. ringm. 6/7 P.Sk. R7134 +

1937 1 p 4 u

1948 ubeboet "Beboet for nogle år siden".

1951 ubeboet

Bindslev, A/S Bindslev Bank 1954 – 1960 medd. af sognef. A. Pedersen, fra 1961 A. Baggesen, "Langlykken".

Reden er (1955) på en af A/S Bindslev Banks udbygninger.

(I 1955 også opl.: "Reden er på 3 m høj stolpe på taget af snedkerværksted, **ikke** bageriskorsten).

1954: "Reden beboet i 10 år, kun en år ingen unger.

1951 ++

1952 1 p 2 u ingen kampe Nordligste Storkerede i Danmark i 1952.

1953 1 p 3 u

1954 1 p 5 u 8/4 + c.16/4 Alle unger flyvefærdige, og trak med sydpå.

1955 1 p 3 u 12/4 + c.22/4 Et par mere har påbegyndt rede på skorsten af Bankens Hovedbygning.

1956 1 p 0 u (æg ?) udk.

1957 1 p 1 u 1u. udk. 20/6 17/4 + c.24/4 Nogen kamp. u. ringm. juli Z.M.Cop. 756

1958 1 p 3 u +2u.døde, opr.5 æg 10/4 + c.14/4 u. ringm. juli Z.M.Cop. 1009, 1010, 1011

1959 1 p 0 u 4 æg udk.

1960 enlig 9/4

1961 ubeboet En kom c.10/4, var der ca. 14 dg.

1962 ubeboet

1963 (ny) enlig ? ubeboet ? Til Z. M. medd. ubeboet, men Rosendahl (1964) ang. enlig.

1964 1 p 0 u 2 u. døde 2 u. døde, og de gamle forsvandt.

1965 ?

1966 ? rede omtales, - hos installatør Larsen, men vel næppe beboet.

1967 ..

1968 [ubeboet] "Ingen set endnu 2/5".

1969 ..

1970 ubeboet 0 set.

Birkelse, "Hovedgaarden" pr. Aabybro

1952 enlig ? (besøg ?)

1953 V reden væk, laden med reden brændte august 52.

Bratskov Slot, Brovst Reden er (1959) på husets tag. dr. jur. Erik Brüel.

1950 beboet rede På billede fra 1950 ses rede med Storkepar. (Skov 2003).

1953	ny ? 1 p 3 u	opl. 1956
1954	1 p 4 u	- -
1955	ubeboet	
1956	ubeboet	Besøg af enlig, første gang c. 15/4.
1957	ubeboet	Flere besøg
1958	ubeboet	
1959	ubeboet	Reden fornyet. Overflyvende Storke set.
1960	ubeboet	
1961	ubeboet	Reden bliver nu nedtaget.

Brovst, "Kokkedal", pr. Skovsgaard Reden er på Mejeriskorsten.

1923	beboet rede
1933	beboet rede
1941	1 p 4 u

1952: "Ingen Storke her siden 1944/45. I 1955, 1956, 1957, 1958 er oplyst "ingen rede".
Reden stod tom 3 – 4 år før skorstenen blev væltet.

Brønderslev Bryggeri v. Teglværket

1934 ny 1 p m u

Brønderslev Posthus Reden er (1952) på Posthusets tag.

Reden er (1943) 30 – 40 år gammel. 1952: Reden har været på samme sted i 35 år, oftest 3 unger.

1918	1 p m u	
1932 (31?)	1 p 3 u	
1934	2 (reder ?)	
1941	1 p 3 u	
1942	1 p 0 u	♂ døde, ♀ opgav æg, ny mage.
1943	1 p 0 u	
1944	++	
1945	1 p 2 u	u. ringm. 11/7 Z.M.Cop. 290211, 290212
1951	1 p 4 u	
1952	1 p 4 u opr. 4 æg	9/4 + 11/4
1953	1 p 2 u	11/4 + 22/4
1954	1 p 4 u +1u udk.	9/4 + 13/4
1955	1 p 2 u	9/4 + 2/5 Der har været kampe.
1956	1 p 0 u 1u udk.	26/4 + 11/5
1957	1 p 0 u	c.13/4 + 8/6 (dog par 26/4).
1958	1 p 0 u æg udk.	En kom 17/4, senere fordrevet af par, under senere kamp mellem førstankomme og parret, blev parrets æg udk.
1959	ubeboet	
1960 (ny)	1 p 0 u intet udk.	begge c.15/5
1961	1 p 0 u 2 u udk.	c.15/5
1962	1 p 0 u i.æg	c.5/5
1963	ubeboet	

Bunken, Plantørbolig

Beboet rede til omkr. 1900.

Børglum, en Herregaard, nabo til Børglum Kloster, Rottbølls efterf.

1934 beboet rede - som før.

Børglum Andelsmejeri, pr. Vraa, Lykkenvej 6, mejeribest. A. Christensen.

1954	ny ? enlig	opl. 1956
1955	enlig	
1956	1 p 0 u	♀15/5 + ♂ 30/5
1957	ubeboet	Enlig i 8 dg. pr. apr.
1958	ubeboet	
1959	ubeboet	
1960	ubeboet	besøg af enlig
1961	ubeboet	

Børglum Kloster

1934 ny 1 p m u

Dronninglund, "Dronninggaard". 2 km. SØ f. Dronninglund Hovedgaard
 1911 "reden blæste ned for nogle år siden, ingen siden op". Aa. V. Taaning 1917.

K 18 Dronninglund Hovedgaard

Dronninglund Hovedgaard

1930	ubeboet		
1936	ubeboet		
1937	ubeboet		
1938	++		
1939	++		
1940	beboet		
1941	1 p m u		
1942	beboet	Rugede omkr. 5/5.	
1943	forladt		
1944 (ny)	1 p 0 u	2 æg	2 æg blæst ned i juni.
1945	1 p 2?u		(1945: 3 u. vestreden, 0 u. østreden)
1946	beboet		
1947	1 p 0 u	5 æg	13/4
1948	1 p 4 u	+1 æg	15/4 +
1949	forladt		
1950	..		
1951	..		
1952	..		
1953	ubeboet	Reden i forfald, men besøg af par nogen tid, (foruden parret på den anden rede).	
1954	V	Reden faldet ned.	

Dronninglund Hovedgaard

1952: landsretsagf. H. Høgsbro medd. S. Højer

1930	beboet		
1931	++		
1932	beboet		
1933	beboet		
1934	beboet		
1935	++		
1936	1 p 2 u ?	(vist 2 u.)	
1937	forladt		
1938 (ny)	beboet		
1939	beboet	(kun 1 rede)	
1940	beboet		
1941	1 p m u		
1942	beboet	Rugede omkr. 5/5.	
1943	1 p 0 u	2/4	
1944	1 p 2 u	5/4	
1945	1 p 2?u	(0 u. ?)	(1945: 3 u. vestreden, 0 u. østreden)
1946	beboet		
1947	1 p 4 u	11/4	
1948	1 p 4 u	7/4 + 15/4	
1949	1 p 0 u	i æg	15/5
1950	1 p 3 u	+1u.	28/3 + 1/4
1951	++		
1952	1 p 3 u		
1953	1 p 0 u	4 u. døde	Ikke kamp.
1954	1 p 3 u	+1u. udk.	Sent udruget pga. kampe.
1955	1 p 3 u		
1956	1 p 0 u		Kampe om reden.
1957	1 p 1 u	+2u. udk.	
1958	1 p 0 u	2æg udk. +2u.	21/4 + c.23/4
1959	1 p 3 u		17/4 + c. 21/4
1960	1 p 1 u	1u. udk.	Mange kampe.
1961	1 p 2 u	(+1u. ?)	B. Baunggaard ang. 3u. den ene svagelig.
1962	1 p 3 u	1u. udk.	

1963	1 p 3 u	
1964	1 p 2 u	B. Baungaard opl.
1965	1 p 3 u (el. 4u.)	B. Baungaard ang. 3 u.
1966	1 p 1 u	B. Baungaard opl.
1967	1 p 1 u	Meget forsinket unge.
1968	[ubeboet]	”Ingen set endnu 2/5”.
1969	..	
1970	[ubeboet]	Korte besøg.

K 19 Dværgtved

Dybvad Brugsforening Rede på skorsten. Uddeler P. Eriksen.

1957	ny 1 p 0 u i. æg (intet udk.)	begge 1/5	rejste (sidst set) c. 15/8.	Efter at vognhjul var sat op, gik de straks i gang med at bygge rede.
1958	1 p 4 u	15/4 + 17/4	fl. kampe.	
1959	enlig	c. 25/4	Borte et stykke tid, kamp med 2 – 4 Storke.	
1960	ubeboet		Par enkelte dage.	
1961	ubeboet			
1962	ubeboet			
1963	ubeboet			

Elling, ”Bannerslund”

Beboet rede til 1917.

Frederikshavn, ”Knivholt”

1936	ny ? 1 p 0 u (vist ny)	
1940	beboet	
1941	forladt	

Frederikshavn, ”Lindet”

1933	1 p x u [beboet rede]	begge 11/4	(2/4 2 på besøg).
------	-----------------------	------------	-------------------

Flauenskjold, Dorf Mølle

1932	beboet rede
------	-------------

Flauenskjold, „Gaardsholt“

1911	1 beboet rede
------	---------------

Flauenskjold, „Solholt“ Reden er (1955) på tag, med pandeplader. Paludan Madsen overtog gården 1936. Fra 1960 J. K. Andersen. Reden også beboet ca. 1880. I 1936 var tag og rede så forfalden at der ingen Storke havde ruget i nogle år. Stråtaget blev erstattet med pandeplader, og ny rede blev sat op. Siden da ruget på nær enkelte år, et år kun enlig, et andet kom den ene til skade mod ledning, under kamp. Opl. 1955.

1950	1 p 3 u	1 u. døde [vel efter udflyvning].	
1951	1 p 2 u		
1952	1 p 3 u		
1953	1 p 4 u	1 døde efter udflyvning.	
1954	1 p 3 u		
1955	1 p 4 u		Opl. for årene 1950 – 1955 incl. er givet i 1955.
1956	1 p 0 u	æg udk. 27/4 + 1/5	Mange kampe. 1 gl. ringm.
1957	1 p 0 u	intet udk. 19/4 + 24/4	Mange kampe.
1958	ubeboet		
1959 (ny)	enlig		
1960	ubeboet	Besøg af enlig 2 gange i juni.	
1961	ubeboet		
1962	ubeboet		
1963	ubeboet		

Gaardbogaard

Beboet rede mindst siden 1886. Eneste i Raabjerg sogn.

1911	beboet rede
1917	beboet rede
1918	beboet rede

Ynglede sidst i 1942.

Hammershøj, Øland

1930 1 p m u u. ringm. P.Sk. R2939 +

Hellum, "Holmgaard"

Beboet rede fra omkr. 1890. Kom fra "Roeslund", da denne brændte.

1913 1 p 4 u

1914 1 p 2 u

1915 1 p 3 u

Hellum, "Krænnergaard"

Beboet rede fra 1827 til 1912, hvor Storkene flyttede til "Pilegaards Mølle".

Hellum, "Pilegaards Mølle"

Reden er (1952) på gl. Mejeriskorsten.

1953 Christensen.

Beboet rede fra 1912.

1915 1 p 3 u

1928 1 p m u

1 gl. Stork dør, magen opföder ungerne.

1935 1 p 0? u

Reden brændte under rugningen. Berl. Aft. 11/5-35.

Reden beboet fra 1912 til 1941, så igen en Stork 1952. (Ubeboet 1942 – 1951).

1952 (ny) enlig

19/4

kampe

1953 1 p 0 u i.æg

7/4 + "sent"

(første 7/4 – men ustabil, så c.28/4 + magen kom sent).

1954 1 p 1 u

25/4 + 3/5

1 gl. Stork døde i aug. (medd. 1955).

1955 1 p 3 u

begge 25/4

1956 1 p 0? u

Muligvis ingen unger.

1957 1 p 1 u intet udk.

17/4 + 23/4

En del kampe.

1958 1 p 3 u (4u. ?)

1 gl. dræbt mod højsp. (medd. 1959).

1959 1 p 0 u i.æg

begge 19/5

1960 ubeboet

Enlig engang imellem, også kampe, hvor en blev dræbt.

1961 (ny) enlig

11/4

1962 1 p 0 u i.æg

1963 enlig

1964 ?

Hellum, "Roeslund"

Beboet rede til omkr. 1890, da gården brændte, og Storkene flyttede da til "Holmgaard".

Hjallerup, Fjerdings

1911 1 beboet rede

Hjallerup, "Holtegaard", Try

1950 beboet ? "vist beboet".

1951 ?

K 20 Hjørring

Hjørring

1918 1 p m u

u. ringm. P.Sk. R225 +

Hjørring bag Hotel Bristol

1919 1 p m u

u. ringm. P.Sk. R440 +

Hjørring

1923 1 p m u

u. ringm. 4/7 P.Sk. R1729 +

R1727 + (samme kuld ?)

Hjørring

1926 1 p m u

u. ringm. P.Sk. R3063 +

Hjørring

1934 1 p m u

u. ringm. 7/7 P.Sk. R7142 +

Hjørring, Skolegade 6. (Mon samme rede som Gymnasium ?).

1897 1 p 6 u !

1941 1 p 3 u

Hjørring, Gl. Gymnasium (Seminarium Historisk Museum) Museumsgade 3 (Skolegade 6).

Reden er på en skorsten.

rektor Chr. N. Brodersen.

1951 ++

1952 1 p 4 u 1 u. omkom kort efter udflyvning.

1953 1 p 2 u +1 æg udk. 8/5 + 24/5 (el. 18/5 + 26/5) 1 æg udk. i kamp (HL. opr. 3 æg).

1954 1 p 4 u 1954 eneste beboede rede i Hjørring.

1955 1 p 1 u intet udk. 3/4 + 5/5

1956 1 p 0 u Æg menes ødelagt i kamp.

1957 1 p 4 u u. ringm. juli Z.M.Cop. 961, 962, 963, 964

1958 1 p 2 u intet udk. 19/4 + c.26/4 u. ringm. juli Z.M.Cop. 965, 1007

1959 1 p 3 u (0 u. ?) 7/5 + (el. begge 7/5)

1960 1 p 3 u u. ringm. 14/7 Z.M.Cop. 1504, 1505, 1506

1961 1 p 3 u

1962 1 p 4 u (3 u. ?) 10/4 + c.13/4

1963 1 p 3 u 9/4 + 12/4

1964 1 p 3 u B. Baungaard opl.

1965 1 p 3 u 3/4 + B. Baungaard opl.

1966 1 p 4 u B. Baungaard opl. ant. unger.

1967 1 p 2 u 25/4 +

1968 enlig 18/4 stadig ingen mage 2/5.

1969 enlig

1970 enlig ? (ubeboet ?)

1971 1 p 2 u + 27/4

1972 1 p 0 u

1973 ..

1982 [ubeboet] besøg af enlig 19/4.

Hjørring, Autocentralen, Jernbanegade 5 Carl Andersen.

1953 ubeboet "Ingen" [rede ?].

1954 V "Ingen rede". [Mon nogensinde beboet rede, eller rede i det hele taget ?].

Hjørring, A/S Jensen & Kjærgaard, Børsen 2.

1941 1 p 2 u

1952 ubeboet enlig på besøg.

1953 ubeboet enlig på besøg, kom 17/4.

1954 ubeboet en del besøg af enlig.

Hjørring, Østergade 39, (Markedsgade). køb. Thorvald R. Christensen, Holmen.

1917 1 p m u

1918 1 p 3 u mon her u. ringm. 4/7 P.Sk. R212 + og R213 +

1921 1 p m u u. ringm. 19/6 P.Sk. R608 + og R609 +

1923 1 p m u u. ringm. 7/7 P.Sk. R1735 + og R1736 +

1924 1 p m u u. ringm. 22/7 P.Sk. R1759 +

1952 ubeboet (Reden taget ned, opl. dec. 53 ?, se 1954).

1953 ubeboet Reden sidst beboet i 1946, men af og til Storkebesøg.

1954 V Reden nedtaget i 1954.

Hjørring, Østergade køb. Lysgaard

1951 beboet rede

1952 1 p 3 u (4 u. ?)

1953 ubeboet

1954 ubeboet

Hjørring, Brødrene Møll (Auto – forhandler), Østergade 28. (Vist samme rede som Østergade, køb. Lysgaard).

1941 1 p 4 u (brødrene Møller, Østergade).

1953 ubeboet måske tidligere rede

1954 ubeboet

- Hjørring**, Østergade, smed.....
 1917 beboet rede
 1918 1 p 2 u +2 æg mon her u. ringm. 4/7 P.Sk. R218 +
- Hjørring, Sparekassen** Østergade
 1941 1 p 0 u
- Hjørring**, maskinfabrikant Brüll
 1917 1 p m u
 1918 1 p 3 u
 1941 1 p 0 u
- Hjørring**, Overgaden
 1941 1 p 4 u
- Hjørring**, Nørregade
 1941 1 p 3 u
- Hjørring**, Dronningensgade
 1918 1 p m u
- Hjørring**, Strømgade, sagf. Jacobsen
 1917 1 p m u
 1918 1 p 3 u
 1921 1 p m u u. ringm. 19/6 P.Sk. R1121 +
- Hjørring, Nordj. Dagblad**
 1917 1 p 3 u +1u.
 1918 1 p 1 u
- Hjørring, bag Kinografen I**
 1917 beboet rede
 1918 1 p 4 u
 1920 1 p m u u. ringm. 19/7 P.Sk. R467 +
- Hjørring, bag Kinografen II**
 1917 1 p m u
 1918 1 p 0 u i. æg
- Hjørring, Træhandel**, Østergade.
 1917 1 p m u
 1918 1 p 0 u i. æg
- Hjørring**, tandl. Lindrup
 1916 1 p 3 u
 1917 beboet
 1918 [beboet] 1 æg
- Hjørring**, Bagtervej
 1943 1 p 2 u
- Hjørring**, ”en rede”.
 1943 beboet rede
- Hune pr. Jetsmark**
 Rede omtales.
- Høgsted** Rede på gård.
 1916: Tidligere beboet rede. (E. Hornemann opl.).

Ingstrup, ”Kettrupgaard”

1938 beboet rede Beboet i mange år.

1939 1 p 0 u (først enlig)

Jerslev Kro, pr. Brønderslev

1934 ny 1 p 2 u (mindst 2 unger). u. ringm. 10/7 P.Sk. R7165 + og R7166 +

Reden ubeboet siden 1937.

K 21 Jetsmark

Jetsmark, ”Gl. Toftegaard”

1930 beboet rede

1934 beboet rede

Jetsmark, ved Kirken

1930 ubeboet

1934 (ny) beboet rede

Kvissel (men hvor?)

1918 1 p m u

u. ringm. 1/7 P.Sk. R200 +

Kvissel Højskolen

Beboet rede indtil 1917.

Kvissel, ”Nygaardsmølle”

1914 1 p m u 1 æg

1915 1 p m u

1918 1 p 3 u +1 æg

Kvissel, ”Overskoven”

1916 beboet rede

1917 beboet rede

Kvissel, ”Vesterholm” (V. Holmen)

1921 1 p m u

u. ringm. 8/7 P.Sk. R1184 +

Kaas, ”Lundergaard”, Skt. Hans sogn

Beboet rede i mange år før 1915.

1915 1 p 4 u

1917 1 p m u

1918 1 p 4 u

1932 1 p 3 u

Lendum, ”Lengsholm” prop. P. Jørgensen.

I 1956 oplyses, par i 20 år.

1951 +

1952 enlig (par?)

1953 enlig

1954 ubeboet

1955 ubeboet

1956 ubeboet

1957 ubeboet

Ingen til stadighed.

1958 ubeboet

1959 ubeboet

Reden delvis nedfalden.

1960 ubeboet

1961 ubeboet

Lendum, ”Stubben”

1934 ny [beboet]

Lørslev, "Zealand"

		S. Hansen
1952	ny ? 1 p 0 u	Måske ny.
1953	1 p 0 u	
1954	enlig	
1955	enlig	Opl. for årene 1952 – 1955 incl. er opl. i 1955.
1956	ubeboet	En enlig et par gange.
1957	ubeboet	
1958	ubeboet	Besøg af enlig.
1959	ubeboet	Ingen besøg.
1960	ubeboet	
1961	ubeboet	Reden næsten blæst ned i storm.

Mosbjerg bager Sonne.

1918	1 p 2 u +1u.	u. ringm. 28/6 P.Sk. R69, R70
1919	1 p m u 3 æg	u. ringm. 6/7 P.Sk. R172 +
1922	1 p m u	u. ringm. 15/7 P.Sk. R1700 + og R1190 +

Nørlev "Østergaard", Skallerup gdr. Chr. Andersen.

Beboet første gang omkr. 1940, da reden i 1968 har været beboet i snart 30 år.

1951	++	
1952	++	
1953	++	
1954	++	
1955	++	
1956	++	
1957	1 p 4 u	u. ringm. juli Z.M.Cop. 1001, 1002, 1003, 1004
1958	1 p 4 u	u. ringm. juli Z.M.Cop. 1012, 1013, 1014, 1015
1959	1 p 3 u	u. ringm. juli Z.M.Cop. 1501, 1502, 1503
1960	++	
1961	1 p 2 u	B. Baungaard opl.
1962	1 p 2 u	B. Baungaard opl.
1963	1 p 0 u	(0 unger, men vel par).
1964	1 p 3 u	B. Baungaard opl.
1965	++	
1966	++	Omtales "i 66".
1967	1 p 0 u ?	"Ingen [unger ?] i 67, ♀ kom for sent".
1968	[ubeboet]	"For første gang i snart 30 år, ingen besøg til maj".
1969	..	
1970	ubeboet	0 set.

Nr. Økse, pr. Halvrimmen

1911	2 reder	I Nørøkse og omegn, 1911: 2 beboede reder.
------	---------	--

Olai sogn (Ingen nærmere stedsangivelse).

1913	1 p m u
1914	1 p 0 u
1915	enlig

Pandrup, Vendsyssel

1938	beboet rede – beboet i mange år.
1939	forladt

Pandrup

1938	2 beboede reder	
1939	forladt	Begge reder forladt.

Pandrup, Hotel Pandrup

1933	1 p 4 u	I august adopterede parret 2 fremmede unger.	(Opl. i Vib. St. T. 26/8-33).
------	---------	--	-------------------------------

Pandrup, Pandrup Afholdshotel

1940	1 p 4 u +1u. udk.
------	-------------------

1941 forladt 1/5 solgte hotelejer Torp Afholdshotellet, og samtidig rejste Storkene bort. Reden beboet i mange år.

Poulstrup, pr. Vraa

1913 2 beboede reder til 1913 var der 2 reder.

1915 1 beboet rede

1918 1 p m u

Præstbro, "Donsted"

1918 1 p m u

1952: "Der har tidligere været Storke".

Præstbro, "Gaardsholt" Jens Lassen.

1918 1 p 2 u +1u.

Præstbro, "Voergaard"

1918 1 p 2 u

I 1920-erne, ubeboet, 1930 – 1932: atter beboet.

Voer, gård nær Kirken. [Vel samme rede som ovenfor].

1922 1 p 2 u mindst 2 unger.

1931 1 p m u

1944 1 p 3 u ? vist 3 unger

1946 beboet rede

Ravnhøj, Kvissel

1917 1 p m u

1918 1 p 0 u i. æg

Saltum Bertelsen.

1924 beboet rede

Saltum Præstegaard

1924 1 p 3 u

Sindal Marius Petersen.

Beboet rede til 1917. [I 1918 flyttet til "Baggesvogn"].

Sindal Andelsmejeri

1918 1 p 3 u

1920 1 p m u +1 æg

1922 1 p m u +1 æg u. ringm. 20/7 P.Sk. R1710 +

Sindal, "Baggesvogn"

1918 ny 1 p 0 u

Sindal, Gl. Skole medd. af dyrl. E. Clausen.

1954 ny 1 p 0 u i.æg begge c. 12/5 Rede straks sat op, beboet fra 18/5. Talrige kampe, med Storkene fra "Toftegaard". Rejste 10/9.

1955 1 p 2 u +1u. udk.(18/6) begge 20/4 En del kampe.

1956 1 p 2 u +1u. udk.(16/6) 20/4 + 24/4 u. ringm. 25/6 Z.M.Cop. 751, 752

1957 1 p 3 u +2u. udk. u. ringm. juli Z.M.Cop. 753, 754, 755

1958 1 p 2 u +3 æg(opr. 5 æg)(begge ?) 15/4 u. ringm. juli Z.M.Cop. 1005, 1006

1959 1 p 4 u u. ringm. juli Z.M.Cop. 757, 1018, 1019, 1020

1960 1 p 3 u +1u. udk. 31/3 + 18/4 u. ringm. 14/7 Z.M.Cop. 1008, 1507, 1508

1961 1 p 3 u +1u. udk.

1962 1 p 0 u æg + u. udk.

1963 1 p 2 u 1 gl. dræbt af strøm ved transformator.

1964 1 p 1 u +1u. udk. B. Baungaard opl.

1965 ++

1966 ++ beboet rede

1967 ?

1968 ..

1969 ..
 1970 ubeboet rede 0 set Sindal.

Sindal, "Høgholt", Hørmested

B. Andersen I 1950-erne H. Bang Sørensen,
 1918 1 p 2 u
 1921 1 p m u u. ringm. 14/6 P.Sk. R684 +
 1930 beboet rede
 1934 beboet rede
 1954 (ny) 1 p 0 u Har ruget i 4 uger.
 1955 ubeboet
 1956 ubeboet
 1957 (ny) enlig
 1958 ubeboet I perioder en enlig.
 1959 ubeboet
 1960 ubeboet
 1961 ubeboet
 1962 ..
 1963 ubeboet

Sindal, "Linderumgaard"

1952 1 p 2 u HL. opl. [Kan H. Lange have forvekslet denne rede med en anden ? da den ikke findes omtalt andre steder]

Sindal, "Skærshede", Linderum

Søren Haurdahl
 1917 1 p m u 1u. udk.
 1918 1 p 2 u
 1919 1 p m u u. ringm. P.Sk. R197 +
 1920 1 p m u 1 æg
 1921 1 p m u 1 æg
 1922 ++
 1923 1 p m u 1 æg
 1928 forladt (Eller forladt 1929 – 1930).
 1930 ubeboet
 1934 (ny) [beboet rede] Men beboet for få år siden.
 1948 1 p 2 u (Se "Søndenåen").
 1951 ++
 1952 1 p 4 u +1u udk.
 1953 1 p 4 u 6/4 + c.16/4 Sidste rejste 26/8, de andre c.16/8.
 1954 1 p 0 u æg udk. 9/4 + 11/4 ♂ død mod højsp. , ♀ forjaget af par 9/5, som så blev.
 1955 1 p 2 u æg udk. ♀14/4 + ♂ 5/5 1 gl. +2 u. rejste 7/9. Æg udk. da ♂ kom.
 1956 1 p 0 u 20/4 + 23/4 (23/4 + 20/5 ?)
 1957 enlig
 1958 enlig ♀ æg udk. 28/4
 1959 enlig ♀ æg udk. 2/5
 1960 enlig ♀ æg udk. 1/5 dog besøg inden.
 1961 1 p 2 u 6/5 + 8/5
 1962 1 p 3 u 1u udk. 13/4 + 20/4
 1963 1 p 2 u 9/4 + 3/5
 1964 1 p 0 u B. Baungaard opl.
 1965 ++ ? (" i 65" opl. i 67).
 1966 ++ ?
 1967 ?
 1968 ..
 1969 ..
 1970 ubeboet 0 set. I 1971, er oplyst: "Ingen rugende Storke i Sindal i 4 – 5 år".

Sindal, Fredensgade 11, Søren Haurdahl.

1971 ny 1 p 0 u i.æg begge 21/5 I "Vendsyssel Tidende" 21/5-71, er oplyst: "Søren Haurdal byggede huset først i 1960-erne, og flyttede da Storkereden [en anden rede ?] hertil, fra sin tidl. ejendom i Ugilt, men indtil nu ubeboet".
 1972 ..

Sindal, ”Søndenaen”

S. A. Olsen.

1918	1 p 2 u	
1919	1 p m u	u. ringm. 6/7 P.Sk. R193 +
1921	1 p m u	u. ringm. 3/7 P.Sk. R1126 +
1934 (ny)	[beboet]	”Kun væk [ubeboet] i få år”.
1948	(1 p 2 u ?)	(”Skærshede ?).
1952	ubeboet	
1953	ubeboet	
1954	ubeboet	Flere besøg af enlig.

Sindal, ”Toftegaard”, Vestergade 2.

1954: købm. S. Dybro Jørgensen.

1917	1 p m u	[DOFT 1954: n 1 p 0 u Vestergade 4, er ”Toftegaard” !].
1918	1 p m u	
1920	1 p m u	u. ringm. 6/7 P.Sk. R458 +
1922	1 p m u	u. ringm. 25/7 P.Sk. R1712 +
1930	beboet rede	
1934	beboet rede	
1948	1 p 2 u ?	Vist i denne rede 2 u. ringm. 13/7 Z.M.Cop. 290964, 290965.
1951	++	
1952	1 p 4 u	
1953	enlig (bortjog par)	28/4 rejste 13/8
1954	1 p 2 u (el. 0 u. el. 3 u.)	10/4 + c.1/5 (el. 25/4 + 6/5) rejste 1/9.
1955	1 p 0 u i. æg	13/4 + c.20/4 Storkene blev forstyrret af sprængning af et træ, med dynamit 22/4 – forsvandt, kom igen 6/6.
1956	enlig	c. 21/4
1957	1 p 0 u i. æg (intet udk.)	
1958	ubeboet	1 p 0 u i. æg, der dog ikke opholder sig konstant ved reden.
1959 (ny)	1 p 3 u	
1960	enlig	
1961	ubeboet	
1962	(ny) 1 p 1 u	
1963	1 p 0 u i. æg	
1964	1 p 0 ³ u	B. Baungaard opl.
1965	?	
1966	?	
1967	?	
1968	[ubeboet]	”Ingen set endnu 2/5, i Sindal”.

Skagen, 1911: Ses af og til forår og forsommer, ikke ynglende. Aa. V. Taaning 1917.**Skagen**, 1927: Storkepar byggede rede. [Kilde?]. (Skov 2003).**Skagen**, 1952: ”Ingen reder i området, men ses nu og da på træk”.**Horns Provsti**, 1952: Ingen Storkereder. Ingen N. f. en linie Hirtshals – Frederikshavn.**Skallerup sogn**

Til omkr. 1908, 2 – 3 reder, 1911: ingen.

Skærum, ”Haabet”, ved Haabendal

1918 1 p 0 u

Skærum, ”St. Håbendal”

1917 1 p m u

1918 1 p 2 u

Skærum, ”Skærumgaard”

1918 1 p m u

Skæve, Dybvad ”Stor gård”

1942 [beboet rede] Rugede 5/5.

”Sortkjær”

(Ø. Vraa eller Kvissel).

Beboet rede til omkr. 1912.

Sterup, Dværgtved ? Slerup, Dværgtved ?
1918 ny 1 p 0 u i. æg

K 22 Strand, Fjording

Sæby Købstad

1911 Ingen reder, men for få år siden 1 rede.

Sæby, "Sæbygaard" 1950-erne: J. F. Arenfeldt.

Beboet rede til omkr. 1930.

1933 (ny) 1 p 0 u (el. 1 p m u)
(1952: 0 (=ubeboet ?), 1953: 0 (=ubeboet ?).

1954 (ny) 1 p 0 u men æg. (Vist ny).

1955 1 p 1 u 1 (u.?) udk.

1956 ubeboet Men besøges ret ofte af enlig.

1957 ubeboet

1958 ubeboet Undertiden kommer en enlig.

1959 ubeboet

1960 ubeboet

1961 ubeboet

Sæsing, Stenskrog Hammerværk. Reden er på 8 m høj skorsten. Aage Lie.

Reden beboet første gang 1927.

1930 beboet rede

1934 beboet rede

1951 1 p 1 u +2 æg udk. pr. apr. 14 dg. ml. rejste pr, sep. De 2 æg udk. i kamp.

1952 1 p 0 u 2 æg +5 æg udk. ♀ c.23/4 + ♂ c.15/7 1.♀ fordrevet c.23/4 og 2 æg udk. + 5 æg udk. da ♂ kom.

1953 enlig ♀ 1 æg udk. 1/5 efter 1/6 ustabil.

1954 ubeboet

1955 (ny) enlig ♀ 2 æg udk. c. 25/4 ret ustabil.

1956 ubeboet

1957 (ny) 1 p 0 u 19/5 + 24/7 rejste 29/8 Mange kampe før med. juli.

1958 1 p 0 u i. æg (intet udk.) 9/5 + 22/5

1959 ubeboet Enlig i 8 dage, kom 29/5.

1960 ubeboet

1961 ubeboet

1962 ubeboet

1963 ubeboet

Tværsted, "Tannishus"

1917 1 p m u

1918 1 p 0 u

Tolne, "Skaarupgaard" prop. Andreasen.

1919 1 p m u +3 æg

1922 1 p m u

1934 (ny) [beboet]

Tylstrup

1930 3 reder på denne egn

1934 3 reder på denne egn

Tylstrup, "Gl. Neist"

1918 ny 1 p 0 u Således 2 par på "Gl. Neist" 1918.

Tylstrup, "Gl. Neist"

Reden er på Mejeriskorsten. prop. Oluf Dam

1917 1 p m u

1918 1 p 3 u u. ringm. 16/7 P.Sk. R234 +

1943 1 p 3 u

1948 beboet

1951 ++

1952 1 p 3 u +1u. udk. begge gl. ringm.

1953	1 p 0 u		
1954	1 p 3 u	+1æg udk.	
1955	1 p 3 u		8/4 + c.29/4
1956	1 p 3 u		
1957	1 p 3 u		13/4 +18/4
1958	1 p 0 u	intet udk.	Har ruget, men æg menes at have taget skade i kamp. Kampe 2 gange.
1959	1 p 4 u		Kamp med enlig.
1960	1 p 3 u		
1961	1 p 3 u	(+ 2æg udk.)	27/4 + 1/5
1962	1 p 3 u	1u. udk.	12/4 + 16/4
1963	1 p 3 u	2u. udk.	10/4 + 12/4
1964	1 p 3 u		14/4 + 23/4
1965	1 p 3 u	1u. udk.	1 gl. Stork kørt ned. Antal unger opl. af B. Baungaard.
1966	1 p 3 u		B. Baungaard opl.
1967	1 p 2 u		
1968	1 p 2 u		
1969	1 p 3 u		
1970	ubeboet	korte besøg	

Uggerby Kro

1909	1 p x u		Indtil 1909 par.
1910	enlig		
1911	forladt		

Vennebjerg

1911	ingen	1911	
1934	1 p m u		u. ringm. 8/7 P.Sk. R7152 +

Vr. Hjermitslev sogn

1911 2 par ynglende.

Vr. Hjermitslev, "Lemmergaard"

1951	++		Reden er (1955) på gl. Møllestativ. fru. Ester Lemmergaard
1952	1 p 0 u	(4 u. ?)	(Efter opl. i 1955, 4 u, men HL. skriver 0 u).
1953	1 p 3 u	(4 u. ?)	7/4 + 8/4 1 gl. ringm.
1954	1 p 4 u		Antal unger medd. i 1955.
1955	1 p 4 u		4 unger, som de forrige 3 år !!
1956	1 p 3 u	1 u. udk.	18/4 + 27/4
1957	1 p 4 u		28/3 + c.11/4
1958	1 p 2 u	intet udk.	begge 16/4
1959	1 p 4 u		4/4 + 11/4
1960	1 p 0 u	i.æg (delvis beboet)	
1961	1 p 4 u		c.13/4 + c.16/4
1962	1 p 4 u		begge 11/4
1963	1 p 3 u		13/4 + 2/5
1964	enlig		17/4
1965	1 p 3 u	(0 u. ?)	
1966	1 p 4 u		
1967	?		
1968	[ubeboet]		Ingen Storke set endnu 2/5.
1969	..		
1970	[ubeboet]		"0 set".

Vr. Skærum, Gl. Mejeri

1978	ny 1 p 0 u	3 æg	8/4 + 9/4	Reden blæste ned og ægene ødelagt.
1979	1 p 0 u	i.æg	begge 24/5	
1980	enlig		14/5	
1981	ubeboet			
1982	ubeboet			
1983	ubeboet			
1984	ubeboet			
1985	ubeboet			

Vogn

1917 1 p m u +1u.

1918 beboet rede

Vrejlev Kloster, Vraa

På billede fra omkr. 1900, ses en stor (gl.) rede. (Skov 2003).

Vraa Andelsmejeri

Reden er (1952) på tagrytter på taget.

1952 best. Andersen fra 1955 best. B. Bertelsen.

Storke siden 1895.

1920 1 p m u

1 gl. Stork ringm. H.Chr.C. Mortensen 368WF, fanget, mod telefonråd, uskadt, fri igen.

1930 beboet rede

1932 1 p 3 u

1934 beboet rede

1938 1 p 0 u kamp

(Vist 4 u. udk. i kamp).

1939 1 p 0 u 4 u. udk. i kamp.

1940 beboet rede

1941 forladt

1942 (ny) [beboet]

1946 1 p 2 u

1947 1 p 4 u

15/4 + 20/4

1948 1 p 0 u æg udk.

29/4 + 20/5

1949 enlig

28/5

1950 1 p 0 u 4 u. udk.

Par med 4 unger, forjaget af andet par, og unger udkastet.

1951 1 p 0 u

Den ene blev syg og døde, den tilbageblevne forjaget af ny par.

1952 1 p 2 u +1 u.

c.4/4 + c.25/4

♂ imod tråd ca. 1/6, og døde. ♀ fodrer videre.

1953 enlig

"Er der af og til".

1954 1 p 2 u 1u. udk.

begge 4/5

Første kom 18/4. forjaget af par 4/5.

1955 1 p 0 u

Første kom 28/4, forjaget af par.

1956 1 p 1 u +2 u. udk.

begge 28/4

1 gl. ringm. (opl. 1957) 2 u. ringm. 27/6 Z.M.Cop. 758, 759. 758 f. d. i reden 16/8.

1957 1 p 0 u i. æg (intet udk.)

10/5 + 16/5

1958 1 p 2 u

20/4 + 5/5

u. ringm. juli Z.M.Cop. 1016, 1017.

1959 enlig

8/4

Havde mage 2 dage omkr. 20/5.

1960 ubeboet

Besøg af enlig.

1961 ubeboet

En besøg.

1962 ubeboet

Besøg af enlig.

Vraa, "Christiansdal"

1915 1 beboet rede

Vraa, "Havreholm"

1916 1 p 1 u

1921 1 p m u

u. ringm. 21/6 P.Sk. R625 +

Vraa, "Nedergaard", Smidstrup

1963: Rede omtales, af B. Baungaard.

Vraa, "Smidstrupgaard"

1932 1 p x u

1 gl. ringm. P.Sk. R2955 afl.

1933 enlig

ringm. P.Sk. R 2955 afl.

Øland sogn, 1952: "Ingen Storkereder".

Ørum, Hjallerup

1932 beboet rede

Ø. Brønderslev, "Hvilshøjgaard"

1911 én rede. Ø. Brønderslev har haft flere reder.

Ø. Svenstrup, pr. Brovst

Rede omtales.

Ø. Vraa, "Ormholt", Try Reden er på laden. N. Bruun (fru Dagmar Bruun).

Reden har i 1952 været beboet i 78 år - eller mere.

I 78 år, én år enlig, 2 år 1 p 0 u pga. kampe, ellers i reglen 3 unger. (HL. angiver vel derfor 1 p 3 u i 1947, 1948, 1949 og 1950).
1880-erne, 7 reder i 5 km afstand. 1952: 4 reder i 10 km afstand.

1918	1 p 0 u		
1930	beboet		
1934	1 p m u		u. ringm. 5/7 P.Sk. R7116 +
Omk. 1946	beboet rede		
1951	1 p 5 u		
1952	1 p 3 u		(Joh. & Bjerring (1955) angiver fejlagtig enlig).
1953	1 p 3 u	7/4 + c.9/4	
1954	1 p 3 u	9/4 + 11/4	En del kampe.
1955	1 p 0 u i.æg	begge 15/5	
1956	enlig	23/4	
1957	1 p 0 u	9/4 + 15/4	Flere mindre kampe.
1958	enlig	20/4	Havde mage få dage midt i maj.
1959	1 p 3 u	5/4 + 22/4	
1960	1 p 4 u	19/4 + 20/4	
1961	1 p 3 u	12/4 + 20/4	
1962	1 p 3 u	10/4 + 17/4	
1963	1 p 3 u	13/4 + 27/4	
1964	1 p 1 u	c. 25/4	
1965	1 p 3 u		B. Baungaard opl.
1966	1 p 3 u		B. Baungaard opl.
1967	1 p 2 u		
1968	1 p 2 u		
1969	ubeboet ?		"Et par en tid". Avis, 9/5: "Enlig meget trofast".
1970 (ny)	1 p 4 u		
1971	ubeboet ?	Men besøg.	"Vendsyssel Tid.", 28/4: Enlig på "Ormholt". "Vendsyssel Tid.", 21/5: "5 Storke samlet v. reden".
1972 (ny)	1 p 2 u		
1973	enlig		
1974	ubeboet		
1975	ubeboet		
1976	ubeboet		
1977	ubeboet		
1978	ubeboet		
1979	..		
1980	ubeboet		Besøg af Storke, 18/5: 3, 19/5: 2, 21/5: 2, alle på reden. 15/5, 9 Storke i engen v. Nejsum Bakke S. f. "Ormholt". 25/5, 4 overfl.
1981	ubeboet		Med. maj er en enlig Stork set på taget på "Ormholt".

Aabybro

1939 beboet rede

Aabybro, "Bedholm"

gdr. Henning Pedersen.

1953 [ubeboet] "Omk. 1949 var der endnu et par".

1954 ubeboet

Aabybro, "Erikkasminde"

1939 1 p m u u. ringm. P.Sk. R13166 + R13166 (Y Silkeborg, 1943) er ringm. her.

1949 1 p x u

1952 [ubeboet] "Der plejer at være Storke".

1953 ubeboet Sidste gang der ynglede Storke var i 1949, siden har der kun af og til været enlige [på besøg].

Aabybro, "Gl.Toftegaard"

1951 ubeboet

1952 ubeboet

1953 ubeboet "Tidligere har der været Storke".

1954 ubeboet "Ingen i 3 år [?], heller ikke besøg".

Aabybro, "Jonstrup", Skt. Hans sogn

Beboet rede i mange år før 1915.

1915 1 p 4 u
1917 1 p m u
1918 1 p m u

Aabybro, "Rævkærsgaard"

Birkelse sogn.

1934 rede ?
1951 1 p m u ? ("Vist urigtige oplysninger").
1952 enlig ♂ ? ("Vist urigtige oplysninger").
1953 [ubeboet] "Ingen Storke de sidste mange år".
1954 "Ingen rede de sidste 4 år".

Aabybro, "Aastrup", Skt. Hans sogn

Beboet rede i mange år før 1915.

1915 1 p 4 u
1932 1 p 3 u

Aalbæk, Vendsyssel

1943 beboet rede

Læsø

Yngleforsøg i 1700-tallet. [Kilde ?]. (Skov 2003).

1915 "Yngler ikke her, og menes aldrig at have ynglet her"
Enkelte somre har man set et par Storke slå sig ned på øen, men de forlader den igen efter få dages ophold.
Aa. V. Taaning 1917.

Thisted amt

Thy, 1869 – 1879: Kun få par, synes aftaget (Heiberg).

Agger

1842 "Meget sjælden".
1915 enlig ? "Undertiden enlig".

Bedsted

1934 beboet rede
1939 1 p m u "Yngler".
1940 beboet "Vist beboet".

Bedsted, "Lyngholmgaard"

1911 1 p x u
1911 1 p x u 2 par
1915 1 p 1 u

Bedsted, "Madstedgaard"

Tidligere beboet rede. Forsvundet før 1911, pga. ombygning og tækning med bølgeblik.
("Madstedgaard", og andre steder 1939: nu ubeboet).

Bedsted, "Tandrup Hovedgaard"

1915 1 p 4 u

Bedsted, "Gl. Ørumgaard",

7 km. Fra Ove sø.

1939 1 p m u "yngler".

Bedsted, "Ørumgaard"

1915 1 p 3 u
1938 1 p m u
1939 beboet rede
1940 beboet rede

Boddum, ”Præstegaard”

1895 1 p 3 u Beboet 1895 – omkr. 1902 og senere, beboet i mange år.

Boddum – Ydby kommune, 1952: Ingen.

Ejerslev

1944 [ubeboet] ”Ingen i mange år”.

Fjallerslev

1944 [ubeboet] ”Ingen i over 25 år”.

Fjerritslev, Vestergade 10

1960 ny 1 p 0 u manufakturh. Evald Christensen.
I 1961 oplyst: ”Sidste år (=1960) par ”resten” af sommeren, ingen unger”.
1961 ubeboet
1962 ubeboet Besøg af enlig.
1963 ubeboet

Fjerritslev, ”Brænderigaard”

Omkr. 1932 beboet rede

1933 beboet rede

1943 1 p 0 u

Flade

1900 4 – 5 par.

1944 Ingen.

Fredsø

1944 [ubeboet] ”Ingen i mange år”.

Frøstrup Kro

Reden er (1952) på taget. H. Oddershede.
1944 1 p 2 u
1947 beboet Par set 7/6.
1948 1 p 5 u
1949 1 p 0 u
1950 [beboet] Ruggede 5/6.
1951 1 p 2 u ”Kom senere end i 1952”. u. ringm. P.Sk.
1952 1 p 4 u 6/4 + 8/4 u. ringm. 28/6 Z.M.Cop. 161, 162, 163, 164
1953 1 p 3 u +1u. udk. 6/4 + 10/4
1954 1 p 2 u 1u. udk.
1955 1 p 4 u Reden blæste ned i vinter, men en ny er ”rejst” af beboerne i Frøstrup.
1956 1 p 4 u 23/4 + c.30/4
1957 1 p 3 u +1 æg udk. kom ult. apr.
1958 1 p 4 u
1959 1 p 4 u c.18/4 + 20/4
1960 1 p 0 u m.1æg udk.+2u.døde18/4 + 20/4 Flere kampe i maj – juni. 2 unger døde da ♀ (den senere ”Ludvig”), brækkede vingen.
1961 ubeboet Men et par ca. 14 dage pr. maj.
1962 ubeboet Besøg af par.
1963 ubeboet Enlig i ca. 14 dage – 3 uger. (Rosendahl, 1964, angiver enlig).
1964 (ny) enlig Tog ofte til Vesløs for at slås.
1965 1 p 0 u
1966 1 p 2 u (B. Baungaard angiver 1 p 3 u +1u. død)
1967 1 p 0 u
1968 ubeboet
1971 (ny) enlig ♀ m. 3 æg udk. (kom før 24/4). Var der hele sommeren. Efter opl. fra B. Baungaard.
1972 ..

1983 (ny) 1 p 0 u ♂ overv. + ♀ 12/6 (el. 8/6). ♀ rejste c. 20/9. (♂ ring, ♀ ÷ ring).

1984 1 p 1 u + 3 u. døde ♂ overv. + ♀ 23/4 ♂ ring Z.M.Cop. 2907, ♀ 51. u. ringm. 17/7, Z.M.Cop. 7594.
Storkene trak ikke til normal tid. ♀ døde 15/12-84 mod el.-ledning, ungen sidst set 25/12-84, ♂ lukket ind 30/12-84.

1985 enlig

1986	enlig	
1987	enlig	Storken forsvandt 3. el. 4. maj, vel omkommet.
1988	ubeboet	
1989	ubeboet	Besøg.
1990	ubeboet	
1991	..	
1992	..	
1993	ubeboet	

Frøstrup udd. Jens Søndergaard / Anna Søndergaard.

Storkene boede i en rede på en lav pæl i haven hos Søndergaard, og var om vinteren i et udhus her. Hunnen, den invalide "Ludvig", "overvintrede" her fra 1960 til den døde i 1981. Op til reden var en "hønsetrappe" så "Ludvig" kunne gå op til reden. Hannen "overvintrede" fra 1969 til den forsvandt i 1987 (vel død). Storkene blev fodret med fisk, og ♂, der fløj frit omkring, fandt også føde i omegnen. ♂ boede (igen) på Kroen (1982) 1983 – 1987, og fik her en (ny) mage i 1983 og 1984.

1968	ny	1 p 3 u +1u. død	u. rejste 28/8, ♂ rejste 5/10	
1969		1 p 0 u 1u. + 3u.	♀ overv. ♂ kom 7/4, begge overv.	3 u. ringm. 15/6 Z.M.Cop. 1686, 1687, 1688. De 3 unger blev stjålet fra reden, og dræbt. u. ringm. 21/6 Z.M.Cop. 1681, 1682, 1683, 1684.
1970		1 p 4 u		u. ringm. 23/6, Z.M.Cop. 1351, 1352, 1353.
1971		1 p 3 u	3 u. rejste 6/9	u. ringm. 17/6, Z.M.Cop. 1354, 1355, 1356.
1972		1 p 3 u		u. ringm. 16/6, Z.M.Cop. 1357, 1358, 1359.
1973		1 p 3 u + 2 u.		u. ringm. 16/6, Z.M.Cop. 1685.
1974		1 p 1 u		u. ringm. 15/6, Z.M.Cop. 2557, 2558, 2559, 2560.
1975		1 p 4 u + 1 u. død		u. ringm. 16/6, Z.M.Cop. 2902, 2903.
1976		1 p 2 u	1 af ungerne fløj mod mur og døde (må være 2902).	u. ringm. 16/6, Z.M.Cop. 2908, 2909.
1977		1 p 2 u	lukket ud c. 9/4	Gl. ♂ ringm. 26/2, Z.M.Cop. 2907.
1978		1 p 3 u	lukket ud 7/4	u. ringm. 16/6, Z.M.Cop. 2910, 2911, 3801.
1979		1 p 0 u 3 æg	lukket ud 8/4	
1980		1 p 0 u	lukket ud 12/4	
1981		1 p 0 u i. æg	lukket ud 9/4	"Ludvig" døde 14/5-81.
1982	enlig		lukket ud 13/4.	
1983	ubeboet		lukket ud 12/4	♂ flyttet til Kroen.
1984	(ubeboet)		lukket ud 8/4	Boede på Kroen.
1985	(ubeboet)		lukket ud 13/4	Boede på Kroen.
1986	(ubeboet)			
1987	(ubeboet)			Boede på Kroen. Storken forsvandt 3. el. 4. maj, vel omkommet.

Faartoft

1944 [ubeboet] "Ingen i mange år".

Gøttrup

1911 vist 10 reder (i sognet).

Hassing

1911 2 reder

Hassing, "Gisselbæk"

1952 ubeboet "Ubeboet de senere år".

Hassing Præstegaard

1936 [Beboet] rede til 1936, men da Rotte.

Hillerslev, "Kortegaarde" gdr. Holger Andersen.

1938 1 p x u "Under ombygning af laden, blev taget med den rugende Stork flyttet". (Vib. St. Folkebl. 10/6-38).

1940 beboet rede

Hinding

1911 1 beboet rede

Hjardemål, 1884: Næppe rede.

Hundborg – Hillerslev Herreder, 1952: "Ingen".

Hunstrup, v. Station

Rede på bliktag.

1911 1 beboet rede

1924 1 p 3 u

u. ringm. 6/7-24 P.Sk. R2105 +, men hvilken rede i Hunstrup ?

Hunstrup prop. Lund.

1924 1 p 3 u +2u.

K 23 Hunstrup, "Kjølbygaard Hovedgaard"**Hunstrup, "Kjølbygaard", S. f. jernbane.**

1924 1 p 3 u

1926 1 beboet rede

1933 beboet rede

1934 forladt

Hurup

1936 (beboet rede) (1 p 0 u ?) Kampe, 6 forskellige Storke er set, dog ikke samtidig.

"♀ var blevet ene, men rugede, så kom en ny, der dog blev afvist først, 11/5 kom så en mere, og der blev kamp. 12/5 er der et helt ny par".

1937 (beboet rede ?) (Byggeforsøg ?) "Byggede 2 gange, ult. apr", telefonpæl. HL. opl.

1952, meddelt til Zool. Museum: "Der var for mange år siden rede".

Hvidbjerg sogn (og Lyngs sogn)

1911 "Ynglede vist ikke". "Tidligere har der været to beboede reder".

1945 - 1951: Ingen Thyholm.

Hørdum, "Legind"

1911 1 beboet rede

Kaastup, N. f. Kirken.

1924 beboet rede

Lyngs sogn

Tidligere beboet rede, 1911: ubeboet.

Odby og Sønderbjerg sogne

Indtil 1900, 5 reder 1911, 2 reder.

Ræhr

1911 1 beboet rede

Sjørring, "Egebæksande", Sjørring sø

1911 beboet rede

1915 ubeboet

Sjørring, "Færgeborg", Sjørring sø

1911 beboet rede

1915 ubeboet

Sjørring, "Rosvang", Sjørring sø

Rede på ladetaget. gdr. J. Støvring, senere E. Fogh Hansen.

(1934: 2 (reder ?)).

1951 1 p x u

"Indtil 1951 Storke hvert år, siden har ingen ruget eller boet fast i reden".

1952 ubeboet

1953 ubeboet

1954 ubeboet

1955 ubeboet

1956 ubeboet

1957 ubeboet

1958 ubeboet

1959 ubeboet

1960 ubeboet
1961 ubeboet

Sjørring, Schäfergaard", Sjørring sø

1911 beboet rede
1915 ubeboet

Skinnerup

1911 1 beboet rede

Skovsted

1911 1 beboet rede

Snedsted, 1884: "Næppe rede".

Snedsted, "Gl. Vraa"

1933 1 p 4 u u. ringm.28/6 P.Sk. R6739 +

Skyum – Hørdum sogne, 1952: "Ingen beboede Storkereder, heller ikke i nabosognene".

Skaarup, (Selbjerg Vejle), Øsløs

1943 1 p 0 u i. æg (Også angivet, Skaarup, 1943: "Ingen Storke").
1944 1 p 2 u

Skaarup, pæl med rede opsat i maj 1999.

Stork med ring Z.M.Cop. 1A75, fra Vesløs 1998. I pleje vinteren 1998 / 99, og udsat 1/5-99 Vesløs, og opholdt sig i området til den rejste 15/8 (el. 22/8).

1999 (ubeboet / enlig)

2000 ny enlig kom 22/4 borte i lange perioder, rejste 9/8. Ring Z.M.Cop 1A75.

Thisted

(Næppe rede i Thisted 1884).

1910 [beboet] kom 14/4

1911 1 beboet rede kom 27/4

Thisted Raadhus

1939 ny beboet rede

1940 1 p 0 u "Slette byggeforhold". (I "Jagtvennen" 15/5-40, angives 2 par).

1941 1 p 0 u i. æg 18/5 + c.25/5

1946 1 p 2 u

1947 1 p 0 u (Også oplysninger om 1 p 2 u, og ubeboet rede !).

1948 1 p 3 u heraf 1 død kom tidl. 2 gl. + 2 u. rejste vist 15/9. 1 af de 3u. død ved udflyvning.

1949 forladt Enlig en tid, men forstyrret af alliker.

1950 ..

1951 ubeboet

1952 ubeboet [beboet ?]

1953 ..

1954 ubeboet Besøg af par i maj / juni.

Thorup

1900, "Nogle". 1944, "Ingen i de sidste år".

Thorup Prgd.

1921 1 p m u u. ringm. 23/6 P.Sk. R977 +

Thy, 1869 – 1879 yngler kun få par, synes at aftage år for år. Aa. V. Taaning 1917.

Torp

1911 1 beboet rede

Tømmerby

1928 1 p m u

Tømmerby og Lild sogne

1911 omkr. 10 reder beboet

Vang, Gl. Mejeri, Hellebjerg 3.

1989 ny 1 p 1 u + 3 u. udk. begge 13/4

1990 enlig 12/4

1991 ubeboet

1992 ubeboet

1993 ubeboet

1994 ubeboet

1995 ubeboet

Reden er på gl. Mejeriskorsten, opsat 15/4-89.

Gitte og Leif V. Pedersen.

1 u. + 1 gl. rejste 7/8 (8/8 ?), 1 gl. var da forsvundet. u. ringm. 1/7, Z.M.Cop. 9732.

rejste (forsvandt) c. 26/5 (pr. jun. ?). (ring ?). Ustabil. Mage set flere gange.

Flere besøg af Storke, første 1/5, sidste 10/8.

Besøg.

Besøg (af enlig ?) 18/5.

"Ingen set".

"Ingen set".

Vesløs, "Møllegaard"

M. Winther.

1930 beboet rede ♂ overvintret 1930 / 1931

1931 [beboet rede] ♂ overvintret 1931 / 1932

1932 [beboet rede] ♂ overvintret 1932 / 1933

1933 [beboet rede] ♂ overvintret 1933 / 1934 Omkr. 1933 fl. par.

1934 [beboet rede] ♂ overvintret 1934 / 1935

1935 1 p 3 u ♂ overvintret 1935 / 1936

1936 1 p 4 u ♂ overvintret 1936 / 1937, men døde omkr. 1. feb. 1937

Vesløs, "Helledis"

Rede i højt træ. P. Skovgaard omtaler (også) Storkerede i træ i Vesløs.

1943 1 p 4 u (3 u ?)

1944 1 p 3 u Set 26/7.

Vesløs

Rede på telefonpæl v. Tømmerbyvej.

Opl. af sognef. Peder Kragholm, fra 1962 bogh. F. Thorning, og fra omkr. 1980 medd. af Klara og Harry Larsen.

1947 1 p x u (Par set 7/6). Par gik på eng 7/6 Sejlborg.

1948 ++

1949 ++

1950 ++

1951 1 p m u (Rugede i maj).

1952 1 p 3 u + 1 u Begge gamle døde, 18/6 + 1/8. Ungerne opfød af mennesker, og fløj derefter bort. Mulig herfra P.Sk. R12300 fundet død i "Kæret" 18/6.

1953 enlig ♀ kom i apr.

1954 1 p 3 u + 1 u. udk.

1955 1 p 2 u c. 5/5 + c. 12/5

1956 1 p 0 u i alt 6 æg udk. ♀ 23/4 + ♂ c. 7/5 3 æg udk. da ♂ kom, siden 3 æg udk. i kamp.

1957 1 p 4 u

1958 1 p 5 u 16/4 + 21/4 u. ringm.

1959 1 p 3 u

1960 1 p 1 u intet udk. 19/4 + c. 21/4

1961 1 p 4 u 10/4 + 13/4

1962 1 p 2 u + 2 u. udk.

1963 1 p 3 u + 1 u. udk. 12/4 + 26/4 1 u. udk. levende, kom til Aalborg Zoo.

1964 1 p 3 u B.Baungard opl.

1965 1 p 3 u

1966 1 p 3 u

1967 1 p 2 u (3 u. ?) Carlo F. Jensen ang. 3 u. 1 senere fundet død.

1968 1 p 3 u 1 gl. ringm. 3792, vist Skovgaardring.

1969 1 p 4 u

1970 1 p 3 u 1 u. døde mod luftledning 26/8.

1971 1 p 1 u + 2 u. døde. Den ene unge døde af kvæstelser, menes at være fløjet mod telefonledn. [Derfor burde det være 1 p 2 u + 1 u. ?].

1972 1 p 4 u

1973 enlig ♀ rugede en periode Også set hvile på en ny rede, opsat uden for Kroen, af opsynsmand Th. Jacobsen.

1974 ubeboet

1975 ubeboet

1976 ubeboet

1977 ubeboet

1978	ubeboet			
1979 (ny)	1 p 0 u	begge 11/5		
1980	enlig	c. 5/5	1 par set på reden i juni.	
1981	1 p 3 u	24/4 + 6/5		u. ringm. 21/7, Z.M.Cop. 7515, 7516, 7517.
1982	1 p 0 u	i. æg 28/4 + 4/6 (7/5 + 2/6 ?)		
1983	enlig	23/4 (20/4 ?)	rejste 29/8	Kamp med par, med. maj.
1984	1 p 2 u	+ 1 u. udk. 14/4 + 8/5	2 u. + 2 gl. rejste 26/9	beg. rugn. 20/5 u. ringm. 17/7, Z.M.Cop. 7595, 7596.
1985	1 p 3 u	+ 1 u. udk. 18/4 + 1/5	3 u. + 2 gl. rejste 8/9	u. ringm. 11/7, Z.M.Cop. 7750, 7951, 7952.
1986	1 p 3 u	+ 1 u. død i rede 22/4 + 23/4	(3 u. + 2 gl.) rejste 4/9	u. ringm. 6/7, Z.M.Cop. 7969, 7970, 7971 (døde c. 13/7), 7972.
1987	1 p 3 u	+ 1 u. udk. + 1 død 13/4 + 14/4	3 u. + 2 gl. rejste 30/8	u. ringm. 26/6, Z.M.Cop. 9704, 9705, 9706.
1988	1 p 5 u	7/4 + 9/4 (10/4)	1 u. rejste 18/8, 3 u. + 2 gl. 28/8, 1 u. dræbt mod el.-ledn. 2/8 (9721)	u. ringm. 24/6, Z.M.Cop. 9717, 9718, 9719, 9720, 9721.
1989	1 p 4 u	+ 1 æg i reden 1/4 + 6/4	4 u. rejste 14/8, 2 gl. 16/8	u. ringm. 14/6, Z.M.Cop. 9569, 9570, 9571, 9572.
1990	1 p 4 u	+ 1 u. begge 1/4	4 u. + 2 gl. rejste 22/8	u. ringm. 14/6, Z.M.Cop. 9740, 9741, 9742, 9743.
1991	1 p 3 u	+ 2 u. 7/4 + 9/4	3 u. + 2 gl. rejste 23/8	u. ringm. 22/6, Z.M.Cop. 9978, 9979, 9980.
1992	1 p 1 u	+ 3 æg i reden 4/4 + 13/4	1 u. + 2 gl. rejste 18/8	u. ringm. 13/6, Z.M.Cop. 9985.
1993	1 p 2 u	+ 1 æg (+ 4 æg) ♀ 5/4 + ♂ 2/5	2 u. + 1 gl. rejste 2/9, 1 gl. 5/9, ♂ ring Cop. 9717, 4 æg udk. 3/5 da ♂ kom, i alt 7 æg lagt.	u. ringm. 17/7, Z.M.Cop. 9999, 390-0676.
1994	enlig	2/4 (4/4 ?)	rejste 20/8	(÷ ring)
1995	1 p 4 u	+ 1 u. ♀ 11/4 + ♂ 16/4	3 u. + 2 gl. rejste 31/8, 1 u. død 30/8, mod højsp. (el. vindmølle).	u. ringm. 22/6, Z.M.Cop. 1A58, 1A59, 1A60, 1A61.
1996	1 p 3 u	1 æg + 1 u. udk. ♀ 12/4 + ♂ 17/4 (♀ 13/4 + ♂ 18/4)	3 u. + ♂ rejste 27/8, ♀ 31/8. ♂ ring Cop. 9985	u. ringm. 27/6, Z.M.Cop. 1A70, 1A71, 1A72.
1997	1 p 2 u	1 æg + 1 u. udk. ♂ 24/4 + ♀ 8/5	1 u. + 2 gl. rejste 30/8, 1 u. hang fast i pigtråd 18/8, i pleje, men døde ca. 15/9.	♂ ring Cop. 9985 u. ringm. 15/7, Z.M.Cop. 1A73, 1A74.
1998	1 p 4 u	(æg udk.) 7/4 + 2/5	4 u. + 2 gl. rejste 11/9 (æg udk. da ny ♀ kom)	1 gl. ring, ♂ Cop. 9985 (ring vist kun set ?)
1999	enlig	1/4	rejste 28/8.	ring Cop. 9985.
2000	enlig	3/4	rejste 9/8	ring Cop. 9985.

Vestervig

1870 beboet rede

Vestervig Kro

1911 beboet rede

1915 enlig Kun en enlig Stork pga. ombygning.

Vestervig Præstegaard

Beboet rede i flere år.

1911 1 p 4 u

1915 1 p 4 u

1927 1 p m u

u. ringm. 28/6 P.Sk. R3825 +

1929 1 p m u

u. ringm. 8/7 P.Sk. R4431 +

Vestervig, "Søvang"

Ingen (1915) pga. ombygning, ellers beboet rede.

Visby Præstegaard

1938 beboet rede ? "Forsøg".

Vust, "Fjordgaarden"

1934 ny 1 p 2 u

Reden er på laden.

gdr. Ditlev Brix. Fra 1960 Villy Knudsen.

1947 1 p x u

Storkene opholdt sig først på en stor halmstak. Storke hvert år siden.

1950 1 p 3 u

Par set på ladebygning.

1951 1 p 0 u

♂ forsv. den dag andejagten begyndte, 1/8, ♀ brækkede vinge mod ledning, aflivet, omkr. 20/8.

1952 1 p 3 u

Rugede, men ♀ blev syg og døde. ♂ fik ny mage

u. ringm. 28/6, Z.M.Cop. 158, 159, 160.

1953 1 p 3 u

17/4 + 18/4

1954 1 p 3 u

25/4 + 5/5

1 u. udk. 9/4 + 23/4

1955 1 p 0 u

i alt 8 æg udk.

♀ kom først, lagde 4 æg, der blev udk. da ♂ kom, siden igen 4 æg udk.

1956 ubeboet

Opl. i 1957.

1957 ubeboet

1958 ubeboet

1959 ubeboet
1960 ubeboet
1961 (ubeboet) reden nedtaget

Øsløs, "Bygholm"

insp. R. Welling-Nielsen.

1934 1 p m u var ikke rejst 7. sep.
1943 1 p 0 u æg udk. i kamp, og Storkene forsvandt.
1944 forladt

Øsløs, Bygholm Mølle

Rede på pæl, opsat 17/7-90.

medd. af Mogens Bøgeskov Andersen.

1992 ny enlig 20/5 rejste 24/7, efter 15/6 noget ustabil. Ring Z.M.Cop. 7970.
1993 ubeboet
1994 ubeboet
1995 ubeboet "Ingen været".
1996 ubeboet
1997 ubeboet 1 overnatter flere gange.
1998 ubeboet Ingen besøg.
1999 ubeboet Ingen besøg.

Østerild

1884 beboet rede (maj). Kun 1 rede.

Østerild, P.Skovgaard (1934) omtaler Storkerede på telefonpæl.

Østerild

Rede på telefonpæl.

1960 Forsøgt redebygning på telefonpæl. Carlo F. Jensen opl.
1961 ?
1962 1 p 2 u B. Baungaard opl.
1963 1 p 0 u 3 u. døde B. Baungaard opl.
1964 1 p 0 u
1965 ubeboet
1966 ubeboet
1967 ubeboet Ingen Storke i 3 år.
1968 ubeboet

Ø. Vandet

Tidl. beboet rede, forsvundet før 1911.

Aarup, Hørdum

1911 1 beboet rede

Jegindø

Jegind, "Bjerregaard"

Omkr. 1918 beboet rede.

1944 – 1951, ingen Jegindø.

Mors

"På Schades tid (1805) fandtes Storken "i temmelig tal" på Mors, og alene i Nykøbing var der 50 reder. Siden er det gået svært tilbage".

"Yngler hist og her på landet, men ikke talrig".

"Fra 1884 – 1886 omtales flere par i Nykøbing, og endnu efter verdenskrigen har der været 2 reder i byen". Den ene paa Realskolens tag, hvortil den kom fra "Damgaards tag", den anden paa Børneasylet.

P. Skovgaard: Lidt om Storken paa Mors. Morsø Folkeblad 9/7-34.

Alsted

H. Østergaard

Tidl. en rede.

P. Skovgaard opl. 1934.

Bjergby

1944 [ubeboet] "Ingen i mange år".

Blidstrup

Beboet rede på en lade indtil branden, og derefter i et træ ved gården, endnu unger i 1925. P. Skovgaard opl. 1934.

1925 1 p m u

Frydsbrønd

Beboet rede til 1919, da kun enlig. P. Skovgaard opl. 1934

1919 enlig

Hvidbjerg

1911 beboet rede

1944 ubeboet

Hvissel Nygaard

Tidl. beboet rede, i hvert fald beboet til 1923. P. Skovgaard opl. 1934.

”Højris” Reden er (1925) på trappegavlen.

1800 beboet rede ”Et par Sorte Storke angreb, og sejrede over de Hvide Storke”.

1925 1 p m u P. Skovgaard opl. 1934

1955: ”Tidligere altid beboet rede, de sidste 6 – 7 år [sikkert mere] ikke beboet”.

Karby

1884 beboet rede

1911 [beboet rede] Desuden enkelte par i omegnens byer.

1915 ”Stor tilbagegang siden 1911”.

1944 ubeboet

Karby, V. Ried (Vel samme som ovenfor ?)

1919 1 p m u P. Skovgaard opl. 1934.

Lille Orndrup, pr. Tæbring

Rede til 1910. P. Skovgaard opl. 1934.

Lynggaard

Rede til 1911. P. Skovgaard opl. 1934

Møllerup

1944 [ubeboet] Ingen i mange år.

Moutrup

En rede endnu beboet 1923. P. Skovgaard opl. 1934.

1923 beboet rede

K 24 Nykøbing Mors

Nykøbing Mors

1920 1 p 4 u (Realskole eller Asylet). (Eller er det 4 par med unger / 4 beboede reder ?)

1930 1 p 1 u er ankommet 8/4 (Eller er det 1 par med unger / 1 beboet rede ?)

1938 1 p 0 u ”næppe unger”

1941 1 rede beboet 1920 – 1941: 1 rede [?].

1944 forladt

Nykøbing Mors Asylet

1933 beboet rede

Nykøbing Mors køkm. Birkmand (Brinkmann)

1893 – 1894 1 rede omtales.

Nykøbing Mors

Damgaard

Tidl. beboet rede - til omkr. 1915 ?

Da det er oplyst at Storkene på Realskolen kom fra "Damgaards tag".

Nykøbing Mors, Folke- og Realskole. Nygade.

Reden er (1952) på en skorsten.

Viggo Halse. Fra 1957 skoleinsp. H. Bakbo.

Reden er (i 1952) benyttet i mindst 35 år.

1933	beboet			
1935	beb. rede			
1938	1 p 0 u	"næppe unger"		
1951	1 p 3 u			
1952	1 p 4 u	kom 1. halvdel af apr.	Eneste rede på Mors nu.	
1953	enlig	9/4	var til ca. 1/6	
1954	1 p 0 u	4 æg + 3-4 u.	begge c. 15/5	1. ♀ kom 6/4, forjaget af par c.15/5, og 4 æg udk. Parret fik 3-4 u. som døde.
1955	1 p 2 u	1 æg udk.	c.20/4 + c.28/4	
1956	1 p 3 u		16/4 + 17/4	
1957	1 p 3 u		4/4 +	
1958	1 p 0 u	alle æg udk.	12/4 + 26/4	Desuden kom en (vist gl. mage) 15/5, herefter mange kampe, hvorved æg udk.
1959	1 p 3 u	1 u. udk.	2/4 + 16/4	
1960	1 p 0 u	i.æg (intet udk.)	27/4 + 15/5	
1961	enlig			Var ved reden ca. 1 mdr.
1962	ubeboet			Besøg af enlig nogle dage.
1963	ubeboet			Ingen set.

Sejerslev

1911 1 beboet rede

P. Skovgaard omtaler 1 rede i 1934.

Sdr. Draaby

1911 1 beboet rede

Også opl. 1911: 6 – 7 reder nær ved.

Aa. V. Taaning 1917.

P. Skovgaard opl. 1934: "Har været en rede".

Todse Kirke

1938 beboet rede ?

"Vist beboet".

(HL.: Tvivlsom !)

Tødsø, "Ballegaard"

Til 1916 1 rede.

P. Skovgaard opl. 1934.

Ullerup

På et billede fra 1825 ses en Storkerede, 1890 endnu rede på laden.

P. Skovgaard opl. 1934.

Vejerslev

Førhen flere, 1944 ingen.

Vr. Assels, "Kirstinedal"

1 rede, men ingen nærmere oplysninger.

P. Skovgaard opl. 1934.

Vils Apotek

1929 ny beboet rede

Kun 1929.

P. Skovgaard opl. 1934.

Votborg, pr, Tæbring

1 rede.

P. Skovgaard opl. 1934.

Ørding

Til henimod 1944, 1 p x u. For flere år siden 3 – 4 par.

Ø. Assels

1911 beboet rede

1944 ubeboet

Ø. Assels, "Gammellund"

(Vel samme som ovenfor).

Tidl. beboet rede, i hvert fald beboet til 1923.

P. Skovgaard opl. 1934.

Aalborg amt

Als

gdr. Lassen

Beboet rede til brand i 1929, senere ingen.

Aistrup Sogn

1911 Kun ynglende et par steder. (omkr. 2 reder).

Arden Kro

1951 ++ beboet rede Til 1951 på Kro - 1952 til jordmoder Kjær.

1952 ..

Arden

jordmoder Kjær

1952 ny ++ beboet rede

1953 ?

Arden, "Nørlund", Stiftelsen Nørlund

Reden er (1952) på skorsten på Hovedbygningens vestre fløj.

1929 beboet rede

1938 1 p 3 u +1u. 1/5

1939 ++

1940 beboet rede

1941 forladt

1942 (ny) beboet rede

1943 1 p 3 u

1950 1 p m u

1951 1 p 3 u

1952 1 p 3 u +2u. udk. begge 9/4 rejste 28/8

1953 1 p 2 u +1u. udk. 23/4 + 26/4

1954 1 p 4 u 9/4 + 10/4

1955 1 p 1 u +1u. udk. 3/4 + 8/4

1956 1 p 2 u fl. kampe 23/4 + 26/4

1957 1 p 3 u

1958 1 p 3 u +1u. død 13/4 + 15/4 fl. kampe

1959 1 p 4 u

1960 1 p 3 u 16/4 + c. 18/4 fl. kampe

1961 1 p 4 u 1u. udk. 13/4 + 17/4

1962 1 p 4 u 1u. udk. begge 14/4

1963 1 p 0 u i.æg (Rosendahl, 1964).

1964 ++

1965 1 p x u [1 p m u ?]

1966 ++ beboet rede "ruger"

1967 ?

1968 ubeboet

1969 (ny) 1 p 0 u lagde æg kom sent

1970 ubeboet besøg - 1 set.

Arden, "Willestrup"

Reden er (1952) på hovedbygningens tag. Reden er opsat i 1922.

Fra 1922 godsejer Axel Juul.

Dengang (1922) flere reder i omegnen, nu (1952) ingen. Hvert år unger, men 1936 1 p 0 u. Ellers 2 - 4 unger.

1. Storks ankomst 28/3 - 18/4, magen kom en gang samtidig, ellers 1 - 6 dage efter.

1936 1 p 0 u

1949 1 p 3 u

1950 1 p 3 u

1951 1 p 4 u 28/3 + 1/5

1952 1 p 4 u 9/4 + 10/4 kampe

1953 1 p 3 u 6/4 + 15/4

1954 1 p 4 u 9/4 + 12/4

1955 1 p 4 u 2/4 + 3/4

1956 1 p 3 u 1 æg udk. 13/4 + 19/4

1957 1 p 0 u æg ødelagt 31/3 + 2/4 Reden styrtede ned 22/4, efter at Storkene havde ruget i 14 dg.. Ny rede sat op. Storkene overtog straks den ny rede, men rugede ikke igen.

1958	1 p 2 u	intet udk.	18/4 + 20/4	En kom 12/4, blev forjaget 18/4.
1959	1 p 1 u	3æg udk.da	♂ kom ♀ 3/4 + ♂ 14/4	Svære kampe. Ekstra rede bygget på en skorsten. Nedrevet af skorstensfejer.
1960	1 p 4 u		16/4 + 20/4	
1961	1 p 3 u	(+ 1 u.)	20/4 + 25/4	B. Baungaard angiver: 4 unger – 1 lille.
1962	1 p 4 u		9/4 + 18/4	
1963	1 p 3 u	2 æg udk.	23/4 + 26/4	
1964	1 p 3 u			B. Baungaard opl.
1965	1 p 2 u			B. Baungaard opl. ant. unger.
1966	1 p 3 u			
1967	enlig			
1968	ubeboet			
1969	ubeboet			
1970	ubeboet			

Binderup

1911 2 reder

Buderupholm

1938 1 p 2 u +1u. c.27/3 + c.30/3
1952: "Ingen siden 1948".

Byrsted,

Abildgaardsvej 42.

Rede på pæl, opsat 24/5-81.

Poul Pedersen, Maskinstation.

1981 ny enlig par kom 23/5, fordrevet af enlig c. 28/5, som blev til ult. juli.
1982 ubeboet Besøg af både par og enlig nogle gange.
1983 ubeboet
1984 ubeboet
1985 ubeboet

Bælum

sogn

1911 3 reder 2 med unger
1915 1 beboet rede

Dokkedal, Mou, 1952: "Ingen Storkereder – ingen i mange år".

Dollerup

1915 1 p 2 u

Durup, "Østergaard"

1946 1 p m u
1947 forladt

Ejstrup

gdr. P. Østergaard (sognefoged)

1914 1 p m u u. ringm. 8/7 H.Chr.C. M. 1030 +
1921 1 p m u u. ringm. 21/6 P.Sk. R1149 +
1922 1 p m u u. ringm. 9/7 P.Sk. R1850 +
1932 1 p m u u. ringm. 27/6 P.Sk. R5657 +
1933 1 p m u u. ringm. 9/7 P.Sk. R6602 +

Ejstrup

Omk. **1932** 1 [rede]. Vel samme som ovenfor.

Ellishøj Station

1915 1 beboet rede
1918 1 p m u

Farsø Boghandel

1938 ny beboet rede Rede på skorsten. E. Rabøl Jørgensen.
Også angivet som ny i 1934. (Mon tidl. rede i Farsø ?).
1941 1 p 2 u
1944 beboet rede kom 20/4
1946 1 p m u
1947 1 p 4 u Ca. 1947: 1 p 4 u, siden enlig nogle år.

1950 ? men lynnedslag i reden sidst på sommeren.
1951 ubeboet
1952 ubeboet
1953 ubeboet
1954 ubeboet
1955 ubeboet
1956 ubeboet

Fjellerad Rede på telefonpæl.

1915 1 rede

”Gettrup Hovedgaard”, Vilsted Ulsted omegn

1909 1 beboet rede

1915 1 beboet rede

Gjelstrup, ”Østergaard”, Nibe

1923 1 p m u

Gjerding

1915 1 p 0 u

Godhaab Hammerværk

1932 1 p 3 u

Gravlev Skole, Rebild

Reden ny omkr. 1903, da det i 1938 angives: ”Storke i 35 år”.

1915 beboet rede

1932 beboet rede

1938 1 p 0 u æg udk. i kamp c.15/4

Grønning, Hvalpsund, 1911: ”Ingen ynglende, eller i nærmeste omegn”. Aa. V. Taaning 1917.

Gudumholm By

1910 2 par 1915: ”Ingen”.

Gudumholm Sogn

1915 1 p x u

Gudumholm, ”Gudumkloster”

Storkerede på lade beboet i mange år.

Gunderup Rede på telefonpæl.

1915 1 p x u

Hadsund

Næppe rede 1930, (næppe beboet i flere år). 1923 – 1932: ”stadig aftagende”. 1952: ”Ingen”. 1962: Rede omtales, - mon beboet ?

Halkjær, Veggerby

1926 1 p m u Udruget 28/5 og flyvefærdige 21/7, 54 dage.

Hals

1909 1 beboet rede

1917 beboet rede

1918 beboet rede

Hals "Højgaard" pr. Fjellerad

1952: ubeboet rede (vist tidligere beboet).

Hannerup, "Hannerupgaard"

1915 1 p 4 u "Altid 4 unger".

Havbro Smedie

Rede på Smediens skorsten.

1945 ny beboet rede Unger hvert år til 1950 incl.

1951 1 p 0 u u. faldt ned – døde.

1952 enlig

Haverslev, Lægeboligen

Rede på lægeboligens østligste skorsten.

overlæge Liebmann. Fra 1/8-52 dr. G. Eskelund.

Storkereden er (opl. 1951) fra 1937 el. før.

1938 1 p 0 u æg udk. i kamp

1941 1 p 0 u 4 æg udk.

1943 beboet rede "vist beboet"

1949 1 p x u

1950 1 p 0 u

1951 1 p 0 u efter kamp kun enlig.

1952 enlig ♀ æg udk. (Også angivet 1 p 0 u) Ingen unger i 3 år, ellers op til 4 unger.

1953 1 p 0 u c. 20/4 Ikke helt faste, ser elendige ud.

1954 ubeboet

1955 ubeboet Besøg af par 7. – 8. juli.

1956 ubeboet

1957 V Skorstenen med rede fjernet i år.

Havnø, 1930: 7 – 11 Storke i flok i enge hele sommeren.

Havnø pr. Hadsund

Rede på hovedbygningen.

hofjægern. K. Juul.

Reden har været beboet siden 1934 (opl. 1952).

1951 ++

1952 1 p 3 u 9/4 + 18/4

1953 enlig

1954 1 p 0 u

1955 ubeboet

1956 ubeboet

1957 ubeboet

1958 ubeboet

1959 ubeboet "Reden er i orden".

1960 ubeboet

1961 ubeboet

Hornum

1915 1 p 3 u

Hornum

1915 1 p 3 u

1923 1 p m u

1924 1 p m u

Hornum St. Købmandsgaarden

Rede på husets skorsten.

Erling S. Jensen. Gunnar Have.

1954 ny 1 p 0 u 3 u. døde 2/5 + (Vist ny rede i 1954).

1955 1 p 2 u 1 u. død c. 24/4 + c. 2/5

1956 1 p 0 u c. 15/5 +

1957 1 p 3 u

1958 1 p 4 u 20/4 + 25/4

1959 enlig 19/4

1960 enlig 18/4

1961 1 p 0 u i. æg "Er der af og til".

1962 ubeboet Enlig i ca. 3 uger.

1963 ubeboet

Horsens, pr. Blenstrup

1915 1 p 3 u

Horsens Præstegaard, Nr. Sundby

1915 1 beboet rede

”Hvanstrup”

godse. Erik Wetche

17½ km.SSø f. Løgstør.

1910 1 p m u

u. ringm. 11/7 H.Chr.C.M. 512 +

1917 1 p m u

u. ringm. 9/7 H.Chr.C.M. 1479 +

Hæsum

1893 – 1915, – eller længere tilbage, altid 1 par.

Kastrupgaard

1911 1 rede

Kokkedal

(Vist Aars – Aalestrup).

Rede på skorsten.

1923 1 p m u

Kongens Thisted

1911 1 rede

Korndrup

1915 1 p 4 u

Korndrup

1915 1 p 0 u

K 25**Langholt Hovedgaard, Nr. Sundby****Langholt Hovedgaard, Nr. Sundby** (“Striben”)?

1952 godsejer J. Ahlmann-Lorentzen

1930 beboet rede

1932 1 p 4 u

1933 1 p 0 u

1934 1 p 4 u

H. Lange.

1951 ++

1952 1 p 0 u

1953 enlig

1954 ubeboet

1955 ubeboet enlig enkelte dage.

1956 ubeboet

1957 ubeboet af og til par.

1958 (ny) enlig

1959 ubeboet

1960 ubeboet

1961 ubeboet

Lindenberg Slot, pr. Fjellerad

Rede på skorsten.

lensgreve H. C. v. Schimmelmann

1951 1 p 3 u

1952 1 p 0 u kamp, æg udk. 26/4 + c. 4/5

Fra slutningen af maj kun enlig, da parret blev fordrevet af en enlig.

1953 1 p 2 u 2 u. udk.

1954 1 p 0 u

1955 1 p 3 u

1956 1 p 2 u

1957 ubeboet I perioder et par.

1958 ubeboet

1959 ubeboet

1960 ubeboet

1961 ubeboet

Louisedal

1915 1 beboet rede

Louns

1911 1 beboet rede
1915 1 p 0 u (1939: "Intet i mange år").

Lundby sogn

1915 1 beboet rede

Lundbæk (Avlsbygning), Sebbersund

1938 1 p m u "vist unger".

K 26 Lyngby sogn, Støvring

Løgstør

1911 beboet rede
1915 ubeboet
1935 (ny) 1 p 0 u "Ikke rede i Løgstør i 20 år".

Munksjørup

1911 ubeboet – ellers nu og da [beboet].

Nibe

1933 2 – 3 par

Nibe Apotek

1938 1 p 0 u i. æg kom sent 1 gl. døde af kraggift, og magen forsvandt.

Nibe fabrik Louis Popp.

1938 1 p 0 u æg blæste ned kom sent

Nørager

1911 1 rede

Nørager Hotel, Jernbanegade 7. M. Sondrup Poulsen, fra 1960 Kr. Christensen, fra 1979 Tommy Christensen.

1951 enlig (1952: "I 2 år kun enlig" – altså 1951: enlig.)
1952 1 p 0 u begge 12/4 Efter kampe kun een Stork hele sommeren.
1953 1 p 2 u c. 15/4
1954 enlig "Magen døde efter 14 dages forløb".
1955 1 p 3 u begge 22/4
1956 1 p 2 u begge 2/5 u. ringm. 1/7
1957 1 p 2 u c.1/5 + c.10/5
1958 1 p 0 u 4 u. døde
1959 1 p 0 u æg ødelagt i kamp
1960 1 p 3 u fl. kampe 16/4 + c.30/4
1961 1 p 3 u 12/4 +
1962 1 p 4 u
1963 1 p 0 u kampe
1964 1 p 0 u i. æg fl. uger mellem Storkenes ankomst.
1965 1 p 1 u B. Baungaard opl.
1966 1 p 3 u B. Baungaard opl.
1967 1 p 0 u [0u. Men vel par]
1968 1 p 3 u
1969 enlig
1970 enlig
1971 enlig
1972 1 p 2 u
1973 1 p 0 u
1974 1 p 4 u 20/4 +
1975 enlig kom i apr.
1976 1 p 2 u
1977 1 p 3 u 18/4 + 26/4
1978 enlig 8/4

1979	1 p 0 u i.æg	begge 27/5	
1980	1 p 0 u	2/5 + c.15/5	
1981	enlig ♂	10/4	
1982	1 p 0 u i.æg	6/5 + 15/5	rejste omkr. 25/7.
1983	enlig	18/4	
1984	ubeboet		Besøg af par.
1985	ubeboet		

Nr. Kongerslev

1915 1 beboet rede

Nørreskovgaard

1915 1 beboet rede

Ovdrup sogn, ingen reder 1911 – 1915. Aa. V. Taaning 1917.

Ove

1911 1 beboet rede

Ove Kro

1932 beboet rede "Hvert år Kroen [beboet], endnu 1932".

Ranum Præstegaard

1911 – 1915: "Beboet [rede] gennem mange år".

1912 1 p m u u. ringm. 20/7 H.Chr.C.M. 780 +

Ravnkilde

1911 4 par
1947: "Par fløj over 6/6-47.

Redsø, Valsgaard sogn

1912 enlig 1913 – 1915: enlig, men i 30 år fra 1880 til stadighed 4 unger.

Riishøj

1915 1 beboet rede

Rold

1915 1 beboet rede

Rostrup

1915 1 beboet rede

Rørbæk

1915 4 reder

K 27 Sejflod

Sejlstrup

1915 1 p 2 u

Skalborg

1915 1 beboet rede

Skat Skov, Himmerland

1939 beboet rede Par set i rede 12/4.

Skelund

1915 1 – 2 reder, 1932: næppe beboet

Skørping og omegn

1911 kun én rede hver by, i alt 3 – 4, uforandret i de senere år.

Skørping, Alderdomshjem

Rede opsat 1962.

1964 ny 1 p 0 u æg udk.

B. Baungaard opl.

1965 ?

Skørping Apotek

1952: "Tidligere var her Storke[rede], 1948: enlig – 1 måned, ingen siden.

1955: "Mon beboet ? "

1962: ubeboet - ingen rede.

Skørping, "Thustrup"

1962 godsejer Knud Hjort.

1915 1 p 3 u

1962 (ny) 1 p 0 u i.æg

begge 11/5

1963 ubeboet

Besøg af par og enlig.

1964 ubeboet ?

Storkepar indfinder sig hver aften ved reden (overnatter), måske Storkeparret som først var i Skørping. B. B.

1962: "Har ikke haft Storkebesøg siden krigen, i år har syv familier [par ?] slået sig ned". Berl. Tid. 18/5-62.
[De fleste må være forsvundet igen].

Solbjerg sogn

1915 3 beboede reder i fl. år.

Spanggaarde, Fjeldsø, Himmerland

1921 1 p m u

Bygger ekstra rede på stynet træ ved gården.

1928 beboet rede

Stenstrup St. S. f. i træ.

1918 1 p 3 u

St. Brøndum

1915 1 p 3 u

St. Restrup (Refstrup)

1839 På maleri ses 6 reder på ladens tagryg. (Skov 2003).

[Mon alle beboet samtidig ?].

1911 1 rede (Restrup).

1934 1 p m u u. ringm. 30/6 P.Sk. R7591 +

Støvring

1915 1 beboet rede

1918 1 p m u

1932 1 p 1 u

Støvring, "Dodensiggaard"

Reden beboet første gang 1896.

1919 1 p m u (gdr. Dodensig) u. ringm. 30/6 P.Sk. P.Sk. R568 +

1961 ubeboet Storkene har været borte en årrække.

1962 (ny) 1 p 3 u B. Baumgaard opl.

1963 1 p 0 u [0 u. - men vel par].

1964 1 p 4 u B. Baungaard opl. (Også opl. om både 2 unger og 3 unger).

1965 1 p 4 u B. Baungaard opl. (Også opl. om 3 unger).

1966 1 p 1 u 23/4 + B. Baungaard opl.

1967 1 p 0 u 1 gl. Stork dræbt af lyn.

1968 enlig

1969 +

1970 enlig

Støvring, Bageri

Jernbanegade 25.

H. Jacobsen.

1976 ny enlig

1977 1 p 2 u 20/4 + 5/5

1978 1 p 3 u 5/4 + 15/4

1979 enlig 7/4

1980 ubeboet

1981 ubeboet

1982 ubeboet
 1983 ubeboet
 1984 ubeboet
 1985 ubeboet

Sulsted sogn, Gl. Sulsted

1952: "Har ruget for år tilbage".

Sulsted, "Sdr. Elkjær"

K. Rafn Sørensen.

1935 ny 1 p 0 u i.æg
 1936 1 p m u "vist u." kom sent
 1937 1 p m u
 1938 1 p m u
 1939 1 p m u
 1940 1 p m u
 1941 1 p m u
 1942 1 p 0 u æg udk. i kamp kom c. 27/4
 1943 beboet rede
 1941 – 1945 incl. årlig 5 unger [mon dog?]. Opl. i brev 1953.
 1946 – 1950 incl. hvert år 2 – 3 unger. Opl. i brev 1953.
 1951 enlig Også angivet 1 p 5 u i 1951. Opl. i brev 1953.
 1952 1 p 0 u 2 æg
 1953 enlig dog senere par c.20/4 + c.24/4 c. 1/5 kom 3 mere, så kamp, siden kun enlig – ustabil. Fra juli et ustabil par.
 1954 1 p 0 u alle 4 u. døde kom ret sent
 1955 ubeboet nu og da et par.
 1956 ubeboet Storke [vel par] kom meget sent, var her 3 – 4 dage, siden set nogle gange med mellemrum.
 1957 ubeboet besøg af enlig et par timer.
 1958 ubeboet enlig engang imellem.
 1959 ubeboet
 1960 V Reden taget ned.

Sdr. Kongerslev

1915 1 beboet rede nær byen.

Sørup, Buderup, 1911 yngler ikke i byen, men i flere af nabobyerne er der mange reder. Aa. V. Taaning 1917.

Terndrup

Rede i Asketræ hos læge Kindts

Opl. Jyll. P. 15/4-36.

1934 ny 1 p 4 u Ikke Storke I Terndrup i 25 år.
 1935 1 p 0 u u. dræbt af fremmed Stork.
 1936 1 p x u Kampe igen i år.

Terndrup

Rede i træ hos læge Oscar Pedersen.

Tidligere (opl. 1954) var der i flere år Storkefamilie i et træ. Vel samme rede som ovenfor.

Terndrup

Rede på telefonpæl.

Beboet rede til 1950 incl.

Terndrup

Rede i træ ved indkørslen til Arresten.

1950 ny enlig ? (HL.: "Enlig, vist ny, vist i vejtræ ved Arrest").
 1951 ubeboet Besøg af enlig – ca. en uge i juli.
 1952 ubeboet Besøg.
 1953 ubeboet
 1954 ubeboet

[Der er lidt uklare og upræcise oplysninger, om denne rede, det er endvidere oplyst: "Vist aldrig rigtig beboet"].

Terndrup, Bageri

Rede på bageriskorsten – i brug.

bage. Harald Toft.

1954 ny 1 p 0 u begge c. 5/5 2 gl. rejste c. 25/8. Mulig af samme køn.
 1955 1 p 3 u
 1956 [ubeboet]

Terndrup, Arresthuset

Rede på skorsten. arrestforvarer Thomasen

dommerfuldm. E. Kjær

1956 ny 1 p 2 u 2 u. udk. 13/4 + 2/5 Voldsomme kampe på reden hele sommeren.
 1957 1 p 2 u 1 u. udk. 12/4 + 26/4 Kampe flere gange.

1958	1 p 0 u	3 æg udk.	15/4 + 24/4	Rejste 2/9.	3 æg udk. i kamp.
1959	1 p 3 u			u. flyvef. 22/7.	
1960	1 p 4 u		2/4 + 2/5	Gentagne kampe med enlig, de første 3 måneder.	1 gl. ringm.
1961	enlig		24/4		
1962	1 p 3 u		12/4 + 15/4		
1963	1 p 2 u		13/4 + 30/4	(Rosendahl, 1964, ang. 3 u.)	
1964	1 p 0 u		+ 11/5	B. Baungaard opl.	
1965	1 p 0 u	4 u. dræbt af fremmede Storke			
1966	1 p 2 u	+1 u. udk.	26/4 + 29/4		
1967	?				
1968	..				
1969	ubeboet				
1970	ubeboet		besøg – 1 set.		

Thorstedlund Herregaard

1941	beboet rede ?	ruger,	også angivet, - besøg af en.
	1952: "Ingen Storke i år"		

Tulsted

1915	1 beboet rede
------	---------------

Ullitz

1911	1 rede
1915	"vist ikke unger".

Ullitz Præstegaard

Beboet rede til 1926, senere enlig enkelte år, ingen 1932 – 1940.

K 28 Veddam

Veddam, "Vestergaard" år ? 1 p 3 u, u. beg. at flyve 10/8, de gamle rejser 10/8, en unge ses endnu 28/8.

Veddam

1918	(A 1 æg, K 1 æg, J 1 æg. [vel udk. / golde æg]).	5 gylp samlet 16/8, og undersøgt.
1920	1 p m u (hvor?).	u. ringm. 5/7 P.Sk. R744 + "I en årrække 2 par" (vel omkr. 1925). P. Skovgaard, 1934 omtaler Storkerede i træ i Veddam.
1927	1 p m u (hos hvem?).	u. ringm. P.Sk. R3719 +
1930	1 p x u	
1932	1 p x u	
1933	1 p x u	
1941	1 p 3 u	
1944	ubeboet	

Vegger Smedie, Aagade 20. Rede på smedieskorsten. smedem. M. Andersen, smedem. Erhardt Nielsen.
Der har været Storke her siden 1935.

1951	++		
1952	1 p 3 u	+1u.	4/4 + 7/4
1953	1 p 3 u	+1u. udk.	5/4 + 14/4
1954	1 p 1 u		begge 7/4
1955	1 p 3 u	1u. udk.	
1956	1 p 3 u		18/4 + 22/4
1957	1 p 0 u		11/5 + 20/5
1958	1 p 3 u		
1959	1 p 0 u	2u. døde udk.	13/4 + 14/4
1960	1 p 4 u	1u. udk.	9/4 + 18/4
1961	1 p 0 u	2 æg udk.	13/4 + 27/4
1962	1 p 4 u		10/4 + 13/4
1963	1 p 2 u	1u. udk.	14/4 + 4/5
1964	1 p 2 u		(Rosendahl 1964, ang. 3u.). B. Baungaard opl.
1965	1 p 4 u	(0 u. ?)	En gl. død efter kamp. B. Baungaard ang. 4 unger.
1966	1 p 3 u		
1967	1 p 0 u		+ 11/6

1968	1 p 4 u			
1969	enlig	6/5	Reden brændte.	B. Baungaard omtaler 1 p 0 u.
1970	1 p 3 u			
1971	1 p 3 u			
1972	1 p 2 u			
1973	1 p 0 u			
1974	1 p 2 u			
1975	1 p 1 u	+ 2 æg ødelagt i kamp		
1976	1 p 3 u		♂ døde, ♀ fodrer selv.	
1977	1 p 3 u	10/4 + 25/4		
1978	1 p 0 u	3/5 + 24/5		
1979	1 p 3 u	+ 1 u. 13/4 + 15/4		
1980	1 p 3 u	1 u. udk. 14/4 + 4/5		
1981	1 p 0 u	m. 1 æg lagt 11/4 + 15/4	Efter kamp med fremmed par 15/5, holdt de op med at ruge.	
1982	enlig	19/4		
1983	1 p 1 u	intet udk. 19/4 + 7/5	(2 gl.) rejste 7/9, unge taget af Ræv 21/8.	u. ringm. 27/7, Z.M.Cop. 7548.
1984	1 p 0 u	i. æg 28/5 + 5/6 (enlig 18/4 – 8/5).	(2gl.) rejste 5/9.	
1985	1 p 2 u	+1 æg udk. kamp 15/4 + 22/4	2 u. rejste c. 29/8, 2 gl. 9/9	u. ringm. 2/7, Z.M.Cop. 7743, 7744.
1986	1 p 4 u	6/4 + 16/4 (20/4 ?)	(4 u. ?) rejste 30/8, (2 gl. ?) 3/9.	
1987	1 p 3 u	+ 1 æg 11/4 + 13/4	2 u. rejste 13/8, 2 gl. 29/8.	1 u. forsvandt kort efter udflyvning.
1988	1 p 4 u	2/4 + 15/4	3 u. + 2 gl. rejste 6/9.	1 u. brækkede ben 12/7, blev aflivet.
1989	1 p 4 u	1/4 + 7/4	3 u. + 2 gl. rejste 20/8, 1 u. fløj mod el.-tråd og døde.	
1990	1 p 1 u	+ 1 u. udk. 31/3 + 6/4 (7/4)	1 u. + 2 gl. rejste 28/8.	
1991	enlig ♀	18/4	rejste 27/8.	Ring, Z.M.Cop. 7970.
1992	1 p 2 u	+ 1 æg udk. 7/4 + 22/5	2 gl. rejste 3/10, 1 u. 13/10, 1 u. død mod højsp.	u. ringm. 16/9, Z.M.Cop. 9991, 9992.
1993	1 p 3 u	+ 1 u. udk. 27/3 + 13/4 (11/4)	3 u. + 2 gl. rejste 18/9.	
1994	1 p 4 u	+ 1 u. udk. 5/4 + 6/4	4 u. rejste 1/9 (el. 31/8), 2 gl. 4/10.	1 fremmed Stork rejste 14/11.
1995	1 p 3 u	+ 1 u. udk. 12/4 + 8/5	3 u. + 1 gl. rejste 29/8 (30/8 ?), 1 gl. 13/9.	Efter 30/8 ind imellem enlig der overnatter, sidst 13/9.
1996	enlig	14/4	rejste 2/9	
1997	enlig	5/5 (6/5)	rejste 6/9	Havde mage c. 28/6 – 11/7.
1998	1 p 1 u	+1u. udk.(opr.3u.) 13/4 + 8/5 (11/5)	1 u. + 2 gl. rejste 18/9.	1 ad. der kom 26/4, døde 4/5.
1999	1 p 2 u	+1u 3/4 + 13/4 (6/5)	2 u. + 2 gl. rejste 21/9.	
2000	1 p 2 u	+ 1u 3/4 + 30/4	(2 gl.) rejste 25/9.	Begge unger døde kort efter udflyvning.

Vilsted

1914	1 p x u	Par gennem mange år.
1915	enlig	

Vilsted, Skole, Troldebjergvej 4. Rede opsat 22/5-88, flyttet til pæl ca. 1/4-89. medd. Ellen Poulsen.

1992	ny enlig	30/4	Rejste ca. 1/8. Ringm. "Mage" omkr. 8/5 og 22/5. Efter 21/6 kun korte besøg, efter ca. 1/8 ikke set.
1993	ubeboet		
1994	ubeboet		Besøg af enlig i 2 dage (enlig 25/4 – i 2 timer, siden 1 overflyvende set).
1995	ubeboet		Ingen besøg.
1996	ubeboet		Men overflyvende set pr. marts [?] og pr. juni.
1997	ubeboet	besøg.	
1998	ubeboet	besøg.	
1999	ubeboet	besøg.	

Vindblæs

1915	1 beboet rede	"Beboet gennem mange år".
------	---------------	---------------------------

Visborg

Beboet i mange år.

1929	1 p 0 u	2 u. døde	♀ døde mod ledning 10/6, og 2u. døde da.
1930	1 p m u		
1931	1 p 0 u		Atter ♀ i ledning (død), æg forladt af ♂.
1932	enlig		

Vive

1911	1 beboet rede	
------	---------------	--

Volstrup v. Rørbæk 1952 prop. Riber-Christensen
1920 – 1930: ”Enlig gennem nogle år”.
1952: Storkerede omtales, kun enlig Stork – i kort tid – de senere år.

Opl. af Hobro Sparrekasse.

Ømark

1911 1 rede

Ø. Hassing

1911 1 beboet rede, vist kun en rede i sognet. Aa. V. Taaning 1917.

Østrup, ”Lerkenfeldt”

1911 1 rede [vel beboet] (2 reder ”Lerkenfeldt”)

1915 1 p 0 u (2 par ”Lerkenfeldt”)

Østrup, ”Lerkenfeldt”

1960 H. O. A. Kjeldsen.

1911 1 rede [vel beboet]

1915 1 p 0 u

1960 (ny) 1 p 0 u

1961 1 p 0 u

1962 1 p 3 u Par har været der de sidste 3 år, men første år med unger.

1963 enlig

1964 ? B. Baungaard: ”Ingen familieidyl”.

K 29 Aalborg

Aalborg

1911 og 1915 3 beboede reder og 2 ubeboede, siden 1905 er forsvundet 2 reder, ved nedrivning og brand.

Aa. V. Taaning 1917.

Aalborg, Gammeltorv 3.

1890-erne 1 beboet rede På billede ses beboet rede med 2 Storke. (Skov 2003).

Aalborg, ”Haraldslund”, Kastelvej

1911 1 beboet rede

1915 1 beboet rede

1918 1 p m u u. ringm. 16/7 P.Sk. R231 +

1918 – 1923 beboet rede.

1932 beboet rede ”kun ”Haraldslund” ”.

1933 1 p m u [vel ”Haraldslund”]. vel her u. ringm. P.Sk. R6738 +

1935 beboet rede ”Almindeligvis unger”. Storke også set i år.

Aalborg, ”Det Smithske Jernstøberi”

1911 1 beboet rede

1915 1 beboet rede

Aalborg, ”Aalborghus”

1911 1 beboet rede, har enkelte år været ubeboet.

1915 1 beboet rede

Aalborg, Danmarksgades Skole

1918 – 1923 beboet rede.

Aalborg, ”Røsletgaard”

1940: Rede (og gård) fjernet, da flyveplads blev anlagt.

Aalborg, Markus Kirke

Byggede rede på en ”skorsten” på Kirken, i modsatte ende som tårnet.

1986 ny 1 p 0 u 2 æg begge 7/5 15/5 angives de (Aalborg Stiftst.) at være borte. Fordrevet af fremmed Stork (fra Zoo. ?).

1987 V ingen rede i 1987.

Aalborg, Zoologisk Have, Mølleparkvej 63. Reden på pæl, opsat 6/5-84. medd. zoolog Ole Storm, og zoolog Jens Lilleør.			
1984	ny 1 p 2 u	begge 6/5	1 u. forsv. 2/9, 1 u. + 2 gl. rejste 18/9 u. ringm. 17/7, Z.M.Cop. 7592, 7593.
1985	1 p 2 u +2 u. døde i reden	7/5 + 8/5	1 u. + 2 gl. rejste 8/9, 1 u. (7957) i pleje. 3 u. ringm. 18/7, Z.M.Cop. 7955, 7956 (døde 26/7 i reden), 7957.
1986	1 p 2 u + 3 æg i reden	18/4 + 2/5	1 u. + 2 gl. rejste 31/8 (el. 1/9), 1 u. (7974) faldt ud af reden (nær flyvefærdig) og døde. u. ringm. 7/7, Z.M.Cop. 7973, 7974.
1987	enlig	16/4 (17/4)	rejste 29/8
1988	enlig	23/4 (el. 14/4 – 15/4)	rejste 3/9
1989	ubeboet		
1990	ubeboet		
1991	ubeboet		
1992	ubeboet		
1993	ubeboet		
1994	ubeboet		
1995	V		Reden er nedtaget.

Aars Maskinfabrik Himmerlandsgade 76. S. Johs. Jensen.

Reden første gang beboet ca. 1930.

1931	1 p 1 u		
1932	1 p 3 u		3 u. rejste 24/8.
1935	1 p 0 u	u. døde	Unger frøs ihjel, efter fyrværkeri 5/6.
1936	1 p m u		
1937	1 p 4 u	"vist 4 u."	
1938	1 p 3 u	+1u.	
1945	beboet rede		
1951	1 p 3 u		1 gl. brækkede ben (telefonledning), skudt (da ungerne var flyvefærdig).
1952	enlig	c. 5/4	rejste c. 24/8.
1953	1 p 0 u	c.5/4 + "tidl."	rejste c. 24/8.
1954	1 p 0 u	æg ødelagt	rejste 24/8, dog en set pr. sep. Æg ødelagt af fremmede Storke. Ekstra rede sat op.
1955	enlig	3/4	Lidt ustabil, sidst set 17/7. Ca. 50 unger de (sidste) 25 år.
1956	ubeboet	enlig af og til, fra ult. maj.	
1957	ubeboet		

Aars Hotel C. A. Bech.

1958	ny 1 p 1 u	+1u. død (296)	begge c. 8/4	rejste 25/8	2 u. ringm. 30/6 Z.M.Cop. 296, 297. 1 u. døde i regn, ikke flyvefærdig. Den sidste u. taget i pleje da ♀ forsvandt. Der kom dog kort efter en ny ♀.
1959	enlig				Ungen der blev taget i pleje i 1958, er nu fuldstændig tam, går nu i haven.
1960	enlig				
1961	1 p 0 u	æg udk.	+ 10/4	(Par fra 10/4).	
1962	enlig				
1963	enlig				(Rosendahl, 1964).
1964	?				
1965	?				
1966	?				
1967	?				
1968	1 p 2 u	+3u. døde			8 – 10 år siden, der sidst har været u. i Aars.
1969	ubeboet				
1970	ubeboet		ingen set.		
1971	ubeboet				

1980: 1 par set på rede 17/5.

Viborg amt

Allingskov, Grønbæk sogn

1911 1 rede

Ans, Grønbæk sogn

1911 omkr. 4 reder.

Ans, "Ansgaard"

prop. A. Finderup.

1913 1 p m u u. ringm. 26/7 H.Chr.C.M. 976 +

Asmild, Viborg

Tidligere beboet rede, i 1937 ubeboet. P.Sk. opl.

Balling, Salling

1935 beboet rede R5261, er ny Stork i gl. rede, ring afrevet.

Bjerring sogn

1911: 1 rede beboet – tidligere flere, 1915: 1 rede beboet.

Bjerringbro, Vandmølle.

1910 1 p m u 14/4 (Vindmølle ?). u. ringm. 11/7 H.Chr.C.M. 462 +

1911 1 beboet rede 1 kom 19/4 1 rede (Bjerringbro), tidl. flere.

1915 1 rede

1921 1 p m u 2 æg „vist unger“

1926 1 p m u u. ringm. 22/6 P.Sk. R2728 +

Borridsø

1915 1 beboet rede Aa. V. Taaning 1917.

Borridsø Mark

1925 1 p x u gl. ♂ ringm. P.Sk. R 942

1926 1 p x u - -

1927 1 p x u - -

1928 1 p x u - -

1929 1 p x u - -

1930 1 p x u - - borte 1931.

Bredholtgaard

forp. Hansen

1908 1 p m u u. ringm. 16/7 H.Chr.C.M. 253 +

Bro Mølle, "Næppe rede 1917 – 1920".**Brunshåb Avlsgaard**

1904 1 p m u u. ringm. 18/7 H.Chr.C.M. 5 +

1915 1 beboet rede "og de sidste 4 år".

1917 [beboet] 1 + 4 gylp samlet 11/7-1917, og undersøgt.

1919 [beboet] 3 gylp samlet 19/6-1919, og undersøgt.

1920 1 p 0 u u. døde +1 æg 1 gl. falder død ned 6/7, og unger dør 15/7, enlig ses endnu 1/8. Reden er siden ubeboet.

1937 ubeboet tidl. beboet P.Sk. opl.

Bygum rede omtales

Søren Ulrich Thomsen oplyst.

Bølling sø

1929 enkelt par i egnen, tidligere almindelig ynglende. 1952: "ingen mere".

Dollerup Mølle, Skelhøje Dollerup Mølles fabrik.

Rede på gl. fabrikkstorsten.

Reden beboet første gang ca. 1900.

1935 (el. 36) beboet rede

1951 1 p m u ? "vist unger"

1952 enlig (1 p m u ?)

1953 enlig

1954 1 p 3 u (el. 5 unger) (I Vib. St. Folkebl. 11/8-54 omtales 5 unger).

1955 1 p 4 u

1956 1 p 3 u

1957 1 p 4 u

1958 1 p 2 u Nogle æg menes ødelagt i kamp.

1959 1 p 0 u æg ødelagt Først ankomne par blev fortrængt af et andet par, og æg ødelagt.

1960 1 p 0 u Kom c. 1 md. senere end normalt.

1961 1 p 1 u
1962 1 p 3 u
1963 enlig
1964 ?

Dølby

Beboet rede til omkr. 1905. (1911: ubeboet).

Døstrup Mølle

Beboet rede til omkr. 1910.

Elsborg sogn

1911 2 – 3 reder.

Engesvang sogn

1911 ”mulig 1 rede”. 1929: ”enkelt par i egnen om Bølling sø, tidligere almindelig”. (Se Bølling sø).
1939: 1 set 14/6 Engesvang [rede ?]

K 30 Eveldrup Præstegaard

Fiskebæk, ”Rønninggaard”

Rede på laden. gdr. Lindgaard Nielsen

1930 beboet rede
1934 beboet rede

1950 1 p 4 u 18/4 u. ringm. 29/6 Z.M.Cop. 290826, 290827, 290828, 290829
1951 1 p 4 u 10/4
1952 enlig (1 p 0 u ?) begge 8/4 (el. 9/4), efter ca. 14 dg. (c.1/5) forlod den ene reden.
1953 enlig
1954 ubeboet

Fjelsøe

1911 2 reder

Funder sogn

1911 1 rede (Tiltog 1901).

Fur, 1944: ingen.

Gedsted

Næppe beboet rede 1932 – men tidligere. (For nylig).

1939 beboet rede Par set på rede 12/4. [Vel samme rede som nedenfor ?].

Gedsted, Østergade Niels Dalsgaard Gården lå hvor nu parkeringspladsen ved lægehuset er. Storke fra 1928 til ca. 1955.
1932 ingen Storke på reden. Ca. 1955 blev de omkringliggende marker drænet. Ingen oplysninger om antallet af unger.
Søren Ulrich Thomsen oplyst.

Gedsted Kro

Rede omtales. Men det er uklart om den har været beboet. Søren Ulrich Thomsen oplyst.

Gedsted Præstegaard

I dag Præstebolig. Redestativ har været opsat. Men det vides ikke om der var Storke. Søren Ulrich Thomsen oplyst.

Hald Hovedgaard

1935 ny? 1 p x u beboet rede Vist ny rede. Vib. St. Folkebl. 27/7-35.

1936 V Reden taget ned. Par var kommet!

Hem

Beboet rede til omkr. 1905. 1911: ubeboet

Hem Maskinfabrik

Rede på skorsten. S. Pedersen.

1946 ny Reden opsat det år, 1946 – 1951 ingen unger p.g.a. kampe. (1946 – 1951: enlig, el. 1946 – 1950: 1 p 0 u kampe).

1951	enlig	(el. 1 p 0 u kamp).	
1952	1 p 3 u	+1u. udk.	
1953	1 p 0 u		kom 1 md. senere end normal. Tit kampe.
1954	enlig		
1955	1 p 3 u	1 u. udk.	
1956	1 p 2 u	1 æg udk.	
1957	1 p 2 u		
1958	1 p 3 u		(begge ?) 15/4 flere kampe
1959	1 p 4 u	1 u. udk.	31/3 + 2/4
1960	1 p 0 u	intet udk.	
1961	1 p 3 u		19/4 + c.24/4
1962	1 p 3 u		7/4 + 10/4
1963	1 p 3 u		1/4 + 4/4
1964	1 p 1 u		11/4 + 16/4
1965	1 p 4 u		B. Baungaard opl.
1966	++	beboet rede	„vist 0 unger“ (1 p 0 u ?)
1967	?		
1968	..		
1969	..		
1970	ubeboet	Ingen set.	

Hersom – Bjerregrav- Klejtrup sogne, 1951 og 1952: Ingen ynglende Storke.

Hejring, Klejtrup sogn ”En gård” nær Hejring Skole.
Indtil for et par år siden ynglende Storkepar – nu forsvundet. Opl. 1952.

Hersom, ”Hersomgaard”

”Indtil for et par år siden et ynglende Storkepar”. Opl. 1952.

1951	ubeboet
1952	ubeboet

Hesthav

Beboet rede, årlig til 1914 – brand, herefter kun besøg.

Hindborg

Beboet rede til omkr. 1905. (1911: ubeboet).

Hjarbæk

1913	beboet rede
1937	ubeboet Tidligere beboet, nu ubeboet. (P.Sk.).

Hjerk – Harre Kommune

1911 4 – 5 ynglende par.

Hjermind

1915 2 reder beboet, ”tidligere mange”.

Hjermind Præstegaard

pastor Ryge Jensen

1907	1 p m u	u. ringm. 12/7 H.Chr.C.M. 89 +
1913	1 p m u	u. ringm. 24/7 H.Chr.C.M. 965 +
1915	1 p m u	u. ringm. 5/7 H.Chr.C.M. 1152L +

Hvam

1911 3 reder.

Højslev Mølle

1911	1 rede	
1919	1 p m u	u. ringm. P.Sk. R534 +
1920	1 p m u	1 æg ”vist unger”
1928	1 p m u	u. ringm. P.Sk. R 3560 +
1931	1 p m u	u. ringm. 25/5 P.Sk. R4348 +

Højslev

1930 beboet rede

1934 beboet rede

Højslev St. Rede på skorsten.

1928 beboet rede

1938 1 p m u (el. 1 p 0 u) 2 gl. rejste 29/8

Højslev

1941 1 p x u Under rugningen fløj ♂ mod ledning og døde, ny ♂ overtog både ♀ og æg. (Opl. Vib. St. T. 26/8-41).

Højslev St.

1941 1 p 0 u i. æg 12/4 + 9/5 (af samme køn) rejste begge 27/8

1942 1 p 0 u begge c. 16/4 "små kampe" rejste begge 29/8

Højslev, Teglværk

1940 1 p m u

1942 1 p m u

1946 1 p m u

1948 1 p m u

Højslev St. Rede på skorsten. cigarhdl. Villiam Christensen. fra 1961 Sigurd Jensen.

1951 1 p m u 1 u. udk.

1952 1 p 2 u +2 u. udk.

1953 1 p 2 u 10/4 +

1954 1 p 3 u 7/4 + 8/4

1955 1 p 3 u 2/4 + 4/4

1956 1 p 0 u intet udk. 10/4 + 16/4 Meget slagsmål, så forsvandt de en tid, men der kom kun en tilbage.

1957 1 p 2 u + 2 u. udk. 28/3 + c.31/3

1958 1 p 4 u 1 (u ?) udk. 31/3 + c. 4/4 rejste c. 12/8, dog en 27/8 – 1/9.

1959 enlig 12/4

1960 1 p 0 u intet udk. 4/4 + 6/5

1961 1 p 0 u 2 æg udk. begge 24/4, fordrev enlig der kom 10/4, og 2 æg udk.

1962 ubeboet besøg af par

1963 ubeboet

1964 ..

1965 ..

1966 ..

1967 ubeboet

1968 ..

1969 ..

1970 ubeboet, 0 set. De 7 nævnte steder i Højslev er måske samme rede.

Haasum

1911 1 p m u

1912 1 p 0 u

1915 1 p 4 u

Haasum

1911 1 p m u

1912 1 p 0 u

1915 1 p 0 u

Jebjerg Skole, Salling Reden er på en af skolens skorstene. lærer Ringbøl

Der har været Storke i reden siden 1935, opl. 1952.

1946 beboet

1947 beboet

1949 enlig

1951 1 p 0 u rugning mislykket

1952 enlig c.25/4

1953 forladt

Kjellerup

1911 1 p m u 1913 – 1915: 1 p 0 u
1938: 1 kom 19/4 [til rede ?]

Kjellerup, ”Skovhusgaard”

1911 1 rede

Kjellerup, ”Bøggildgaard”

forst. Olsen.

1935 ny enlig
1936 enlig
1937 ++
1938 ++
1939 1 p m u æg udk. første kuld æg udk. af fremmede Storke.
1940 ++
1941 1 p 2 u ”vist 2 unger”
1942 1 p 2 u

Kjellerup, Vestergade 9,

manufakturhandler C. E. Bilstrup / Grethe Bilstrup

1955 beboet rede ? Bilstrup skriver i 1956 at Storkene da kom senere end sidste år (=1955).
1956 ny ? 1 p 2 u +1u. udk. begge c.5/5 1 gl. forsv. (skudt ! ?). Medd. i 1957. (Omtales som ny rede).
1957 1 p 0 u intet udk. 2/4 + senere Kampe - den ene borte en periode.
1958 enlig Par kom, men den ene forsvandt efter 14 dg., den anden senere.
1959 ubeboet
1960 ubeboet
1961 ubeboet
1962 ubeboet Besøg af enlig.
1963 V reden væk.

Kjølsen

gdr. Niels Hansen.

1930 1 p m u u. ringm. 26/6 P.Sk. R4689 +
1935 [beboet rede] kom 15/4
1936 1 p 2 u +1u. død 3 u. udk. vist p.g.a. ny ♂ (gl. ♂ menes død), 1 u. aflivet, 2 u. taget i pleje, 1 døde, og 1 u. trak væk med de andre.

Kolbæk

1911 1 rede beboet
1915 1 p 3 u Næppe rede 1917 – 1920. 1937: ”Tidl. beboet rede”, (Kolbækgaarde). P.Sk.

Korsøgaard

1911 1 rede

Kragelund, Silkeborg

1911 2 reder (Tiltog 1901).

Kvorning, ”Lovringgaard”

Rede på laden. gdr. Arthur Christensen.

Storke i m. 15 år (opl. 1952), hvert år unger, undtaget et år.

1951 1 p 4 u
1952 enlig ♀ 3 æg c. 8/4 Var der til aug.
1953 ubeboet Besøg af enlig, 8 dg. i maj.
1954 ubeboet Der var et par i c. 8 dg. i maj.

Langå

købm. P. Christensen.

1909 1 p m u u. ringm. 13/7 H.Chr.C.M. 359 +
1929 1 p m u
1952: ”I byen ingen Storke”.

Langå, ”Johannesbjerg”

1915 1 rede beboet
1918 1 p m u

Lem, "Bustrup Optagelseshjem"

Rede på telefonpæl. 1954 H. R. Westh. Fra 1958 E. Søndergaard.

1915	1 p 0 u	
1930	beboet rede	
1934	beboet rede (2 reder ?)	
		I 1952 opl.: "Reden beboet første gang 1948". [Det må være for første gang efter nogle år med ubeboet rede].
1948 (ny)	1 p 0 u	[0 u. men vel par]
1949	1 p 0 u	[0 u. men vel par]
1950	ubeboet ?	Par kom, kamp med enlig, og alle forsvandt.
1951 (ny)	enlig vist ♂	Flere gange, få dage af gangen.
1952	ubeboet	Besøg. (Også angivelse af 1 p 2 u).
1953	ubeboet	Besøg af enlig.
1954	ubeboet	
1955	ubeboet	
1956	ubeboet	
1957	ubeboet	Besøg af enlig:
1958 (ny)	1 p 0 u	har vist ruget
1959	1 p 0 u	intet udk. c. 10/4 vist begge forsv. c. 1/6.
1960	ubeboet	
1961	ubeboet	
1962	ubeboet	
1963	ubeboet	
1964	..	
1965	..	
1966	..	
1967	ubeboet	
1968	..	
1969	..	
1970	ubeboet	Ingen set.

Lemming, "Holms Mølle"

1932	1 p m u	u. ringm. 22/6 P.Sk. R5637 + og R5638 +
1938	[beboet rede]	1 Stork set 14/7 (vel på reden).
1945	1 p 2 u	(også angivet 3 – 4 unger).

Levring

Rede i træ.

gdr. Schulz

1912	1 p m u	u. ringm. 5/7 H.Chr.C.M. 738 +
1929	1 p m u	u. ringm. 14/7 P.Sk. R4653 +
1937	ubeboet	Tidl. beboet, nu ubeboet. P.Sk.

Liselund

1911	1 rede	
------	--------	--

Livø

1915	For flere år siden, flere reder på øen, 1915: ingen.	Aa. V. Taning 1917.
------	--	---------------------

Lyby kommune, 1911: Der findes reder, men ingen ynglende Storke. Aa.V. Taaning 1917.

Lynderupgaard

1911	1 rede	
1912	1 p x u 1 æg	1 gl. blev kvalt i røg da gården brændte, - holdt vagt.
1937	ubeboet	. Tidl beboet, nu ubeboet. P.Sk. 1955: Rede omtales Vib. St. Folkebl. 23/7-55, [vel næppe beboet].

Løgstrup, "Dronninggaard"

1915	1 p m u	u. ringm. 4/7 H.Chr.C.M. W1089 +
------	---------	----------------------------------

Løvel (Løvelbro)

Rede på telefonpæl.

1919	beboet rede	
1937	ubeboet	Tidl. beboet, nu ubeboet. P.Sk.

K 31 Løvskaal

Løvskaal I en rede i Løvskaal (år ?), beg. u. at flyve 20/7, og fodres endnu på reden 6/8, 18 dage efter udflyvning.
En gl. var rejst (eller omkommet) 19/7, 1 gl. 26/8 og unger 1/9.

Løvskaal

1905 1 p m u u. ringm. 17/7 H.Chr.C.M. 12 +

Løvskaal gdr. Therkild Østrup

1908 1 p m u u. ringm. 15/7 H.Chr.C.M. 231 +

Løvskaal gdr. Bent Jensen

1905 1 p m u u. ringm. 17/7 H.Chr.C.M. 19 +

1913 1 p m u u. ringm. 8/7 H.Chr.C.M. 537M +

Løvskaal skrædder Anders Niensens enke

1914 1 p m u u. ringm. 5/7 H.Chr.C.M. 1025Y +

Løvskaal gdr. S. Vestergaard

1905 1 p m u u. ringm. 17/7 H.Chr.C.M. 9 +

1915 1 p m u u. ringm. 5/7 H.Chr.C.M. 1215 +

Løvskaal gdr. A. Pallesen

1906 1 p m u u. ringm. 13/7 H.Chr.C.M. 34 +

Løvskaal gdr. Laur. Tange

1906 1 p m u u. ringm. 13/7 H.Chr.C.M. 46D + og 48 +

Løvskaal, "Vestergaard"

1920 1 p m u 1 æg

Låstrup

1927 2 reder, hver sin ♀, kun 1 ♂. [vel hos Peder Svendsen og Poul Nielsen].

I 1 p m u ret regelm. afløsning.

II 1 p 0 u af og til afløsning, men ikke rugning.

Låstrup Peder Svendsen.

1931 beboet rede Rede i 40 år. Vib. St. Folkebl. 16/5-31.

Låstrup Poul Nielsen.

I 1936 oplyses, Storke i over 50 år. I 1931: Rede i 40 år.

1919 1 p m u vel her m. 2 u. ringm. P.Sk. R476 og R477 +

1921 1 p m u +1 æg u. ringm. 14/6 P.Sk. R782 +

1923 1 p m u u. ringm. 11/7 P.Sk. R2033 +

1928 1 p 4 u

1930 1 p m u vel her u. ringm. 26/6 P.Sk. R4692 og R4693 +

1931 enlig ♀ har ruget på 4 æg i 8 dg. Vib. St. Folkebl. 16/5-31.

1936 1 p 0 u 2 u. udk. + 1 u. død i reden, opr. 4 æg. Ny ♂ jagede 1. ♂ væk i rugetiden. Vib. St. Tid. 14/8-36.

1937 ubeboet Vib. St. Folkebl. 11/5-37. 1937: "Tidl. beboet, nu ubeboet". P.Sk. opl.

1940 [beboet rede ?] 8/4 +

Mavsing Mølle

1911 1 rede

Mønsted, Daubjerg

Rede på skorsten.

1929 beboet rede

1937 ubeboet Tidl. beboet, nu ubeboet. P.Sk.

Nr. Borup

1919 1 p m u u. ringm. 4/7 P.Sk. R526 og R527 +

1920 [beboet] 1 æg

Nr. Vinderslev, "Nr. Vinderslevgaard" ["Vinderslevholm" ?]

1911 1 rede
1926 1 p m u 1 æg "vist unger"

Neder Fussing

1917 [beboet rede] 1 gylp samlet 2/7, og undersøgt. P. Skovgaard, 1934 omtaler Storkerede i træ Neder Fussing.

Over Fussing

A. Hougaard
1917 1 p m u u. ringm. 2/7 P.Sk. R83 + 4 gylp samlet 2/7, og undersøgt.
1918 1 p m u 1 æg
1919 1 p m u 3 æg målt
1921 1 p m u u. ringm. 13/6 P.Sk. R776 +
1924 1 p m u 2 æg
1926 1 p m u 1 æg
1928 1 p m u u. Ringm. 1/7 P.Sk. R4306 +
1929 1 p 3 u se P. Skovgaard 1934

Over Fussing, "Fussingø"

1934 beboet **Fussingø**
1964: **Fussingø**: ubeboet rede 22/8. Carlo F. J. opl.

Pårup

1939 beboet rede "Storke".

"Randrup" prop. Carl Lund.

1911 1 p m u u. ringm. 5/7 H.Chr.C.M. 551 +
1913 1 p m u u. ringm. 7/7 H.Chr.C.M. 530 +
1915 beboet rede
1920 1 p m u +1 æg
1937 ubeboet Tidl. beboet, nu ubeboet. P.Sk. opl.
Da Randrup brændte (dato / år ?), så man den ene af de gamle værne om ungerne, til den halv forbrændt fløj hen på marken til sin mage og kort efter døde. P. Skovgaard 1934.

Rejstrup, Sønderbæk

Reden er (1952) på gavlen af laden. gdr. Kjeld Klith.

Storke har boet her i ca. 60 år, opl. 1952.
1921 1 p m u u. ringm. 26/6 P.Sk. R1207 +
1924 1 p m u 1 æg "Vist unger".
1925 1 p m u u. ringm. P.Sk. R2540 +
1929 1 p m u u. ringm. P.Sk. R4630 +
1930 beboet rede
1934 beboet rede
1951 1 p 4 u
1952 1 p 4 u +1 u. 10/4 + 17/4 1 gl. ringm.
1953 1 p 0 u 3u.døde, 1æg udk. 16/4 + 20/4 Reden faldt ned (juni), hvorved ungerne døde.
1954 ubeboet
1955 ubeboet
1956 ubeboet
1957 ubeboet
1958 ubeboet
1959 ubeboet "Reden er intakt".
1960 ubeboet
1961 ubeboet

Rindsholm Mølle

1925 1 p 2 u m. 2 u. u. ringm. 10/6 P.Sk. R2500 + og R2502 +
1935 (ny) 1 p x u atter beboet, ubeboet i flere år.
1936 beboet Vib. St. Folkebl. 13/7-36.
1937 ubeboet Tidl. beboet, nu ubeboet. P.Sk. opl.

Roe, Grønbæk, Ans

1926 1 p m u 1 æg "Vist unger".
1930 1 p m u u. ringm. 3/7 P.Sk. R3415 +

Rødning, ”Sødal Hovedgaard”, pr Viborg Reden er på gavlen af Hovedbygningen, på lav skorsten. gdr. Peter Giversen.

Reden beboet hvert år siden 1928 (el. 1927 ?), opl. 1954.

1922	1 p m u	1 æg	”Vist unger”.	
1926	1 p m u			u. ringm. 26/6 P.Sk. R2774 +
1928	1 p m u			
1930	beboet			
1934	beboet			
1951	1 p 3 u			
1952	1 p 2 u	+2 u. udk.		
1953	1 p 0 u	æg el. u. udk.		
1954	1 p 3 u	1æg + 1 u.udk.	7/4 +	En del kampe.
1955	1 p 0 u	æg udk.	kom senere end normalt.	Kampe.
1956	1 p 3 u		10/4 + c.18/4	
1957	1 p 3 u			
1958	1 p 3 u		7/4 + c.11/4	u. ringm.
1959	enlig	c.25/4		Flere kampe med andre Storke.
1960	ubeboet			Besøg af enlig nogle gange.
1961	ubeboet			Besøg af enlig.
1962	ubeboet			Besøg af enlig.
1963	ubeboet			Enlig nu og da..

Salling, ”Spøttrup”

1860 – 1880: 4 reder, - på én gård.

1902 På billede ses en stor (gl.) rede med Storkepar. (Skov 2003).

1924 ubeboet.

Sahl

1915	1 rede beboet			
1927	1 p m u			u. ringm. 3/8 P.Sk. R3467 + og R3468 +
1928	1 p m u			u. ringm. P.Sk. R4312 +
1929	1 p m u			

Serup

1938 1 p 4 u

K 32 Simested

Simested

1911	1 beboet rede			
1915	1 rede			
1921	[beboet]	1 æg		
1926	[beboet]	1 æg	1927 – 1933: 1 rede.	
1929	1 p 2 u			

Sinding

1915 1 rede beboet

Sjorslev, ”Aunsbjerg”

Reden er (1952) på Hovedbygningens østgavl.

1952 godsejer Johs. Preetzmann.

1911	1 rede			
1930	beboet			
1934	beboet			
1936	[beboet]		1 på reden 22/4. Carlo F. J. opl.	
1941	1 p 3 u			
1944	1 p 3 u			
1951	1 p 4 u			
1952	1 p 3 u	+ 1 æg	14/4 + c.24/4	
1953	1 p 1 u	2-3 æg udk.	17/4 + c.28/4	
1954	1 p 2 u	1 u. udk.	18/4 + c.26/4	Nogen kamp. (Vist 1 æg udk).
1955	1 p 2 u		14/4 + 24/4	
1956	1 p 3 u			

1957 1 p 0 u intet udk. 2/5 + 3/5 Nogen kamp.
1958 1 p 0 u i.æg begge 4/6 (el. 5/6) Dog enlig fra pr. maj, som forsv. efter nogen tid, og var borte da parret kom.
1959 enlig Ofte enlig der overnatter.
1960 ubeboet Enlig af og til.
1961 ubeboet Besøg af enlig.
1962 ubeboet
1963 V Reden taget ned.

Skals

1937 ubeboet Tidligere beboet rede, nu ubeboet. P.Sk. opl.

Skals Mark

1937 ubeboet Tidligere beboet rede, nu ubeboet. P.Sk. opl.

Skatskov, Kongens Thisted

1939 beboet rede

K 33 Skive

Skive, "Skivehus"

fru. Odgaard

1914 1 p m u u. ringm. 9/7 H.Chr.C.M. 1063 +

1941 1 p 2 u "vist 2 unger"

Skive

Rede på telefonpæl, nær Skive.

1934 [beboet rede] rede på telefonpæl. (Billede i avis 4/5-34).

Skive – egnen

1940 beboet rede Storke bygger rede på telefonpæl. Jagtvennen 15/5-40.

Skive

(Men hvor ?)

1930 1 p m u u. ringm. 7/7 P.Sk. R4921 +

Skive

(Men hvor ?)

(Samme som ovenfor ?)

1933 1 p m u u. ringm. 19/7 P.Sk. R6875 +

Skive, Fønix

1932 1 p m u u. ringm. 1/7 P.Sk. G18 +

Skive, Friis' Klædefabrik

1928 1 p 2 u + 1 æg

Skive

skom. Hansen.

1928 1 p 2 u + 1 u.

Skive, Skades Papirfabrik

1928 1 p 3 u + 1 æg

Skive, Skive Trævarefabrik

Rede på skorsten. fabr. Laursen.

1937 1 p 0 u 2 u. døde, - da der gik ild i reden. Vib. St. Folkebl. 21/7-37.

Skive, Østertorv

Rede på skorsten.

rentier J. Chr. Jensen.

1936 ny 1 p 0 u i.æg Rede uden underlag.

1937 1 p m u

1938 1 p 0 u Den ene brækkede vingen. Vib. St. Folkebl. 27/4-38.

Skive, "Aagaardsholm"

1941 beboet rede

1942 forladt

Skive, Gyro A/S, Jernstøberi, Østerbro 7. Rede på taget af fabrikken (1952), - tidl. på en skorsten. ingeniør Schrøder.

1942	ny ? 1 p 0 u	(ny ca. 1942)		
1943	1 p 0 u		1944 – 1948 incl. årlig 2 – 3 unger.	(Vist lidt usikre oplysninger).
1949	enlig		c.25/5	
1950	1 p 3 u		begge c. 27/4	
1951	1 p 4 u		c.7/4 + c.8/4	
1952	1 p 0 u		1 kom 11/4, 2 nye c.1/5	2 gl. rejste c. 20/8
1953	1 p 3 u		(begge ?) 7/4	
1954	1 p 4 u		10/4 + 11/4	1 gl. ringm.
1955	1 p 4 u		begge 8/4	
1956	1 p 2 u		14/4 + 21/4	1 gl. ringm.
1957	1 p 2 u			
1958	1 p 4 u			
1959	1 p 4 u		begge 18/4	u. ringm. P.Sk.
1960	1 p 3 u			u. ringm. 4/7 Z.M.Cop. 1620, 1621, 1622.
1961	1 p 0 u	i. æg		
1962	1 p 1 u	+ 1 død u.	begge 20/4	
1963	1 p 0 u	i. æg	13/4 + 17/4	
1964	ubeboet			Men besøg

Skive, Kloks Ligkistemagasin, Møllegade 2. (v. Asylet) snedkerm. C. Halse.

1949	1 p 0 u	3 æg udk.	♀ c.25/4 + ♂ 20/5	[æg vel udk. da ♂ kom].
1950	1 p 0 u	i. æg	c.20/4 + c. 23/4	(HL.: el. enlig).
1951	enlig ♀	fl. æg udk.	begge c. 18/4	Kampe, æg udk. – og ♂ snart væk.
1952	enlig			
1953	enlig			
1954	1 p 2 u			Stor kamp om reden.
1955	ubeboet			Kamp om reden, resulterede i at ingen bosatte sig.
1956	ubeboet			
1957	ubeboet			
1958	ubeboet			
1959	ubeboet			
1960	ubeboet		Besøg af par og enlig.	Rede fornyet.
1961	ubeboet			

Skive, Sallinggade 1A Rede på skorsten. smed A. V. Møller.

1949		besøg		
1950	ny 1 p 3 u		begge 23/4	
1951	1 p 2 u	+ 2u.	c.20/4 + c.30/4	Kampe.
1952	1 p 3 u	+ 2 æg + 1u.	begge 9/4	
1953	1 p 3 u	1 u. udk.	10/4 + 11/4	
1954	1 p 3 u	1 u. udk.	begge 10/4	En del kampe.
1955	1 p 0 u	3 æg udk.	begge 4/4	Æggene udk. i kamp.
1956	1 p 3 u		11/4 + c.15/4	Enlig Stork generer parret meget.
1957	1 p 2 u	1 u. udk.	1/4 + c.15/4	
1958	1 p 2 u	intet udk.	15/4 + 16/4	Mange kampe. Unger ringmærkes hvert år.
1959	1 p 2 u	1 æg udk. 1u. udk.	12/4 + c.20/4	Kampe. u. ringm. (Den udk. unge var ringm.)
1960	1 p 3 u	1 u. udk.	1/4 + c.21/4	u. ringm. 4/7, Z.M.Cop. 1617, 1618, 1619.
1961	1 p 3 u	+ 1u. udk.	10/4 + 11/4	
1962	1 p 0 u	u. døde	begge 7/4	Ungerne døde da 1 gl. brækkede et ben.
1963	enlig		10/4	Senere par.
1964	1 p 3 u			
1965	1 p 2 u ?	(0 u. ?)	5/4 +	1 gl. kørt ned.
1966	1 p 2 u		5/4 +	
1967		?		
1968		..		
1969	[ubeboet]			Smedeværkstedet vil blive nedrevet.
1970	[ubeboet]			Ingen set i Skive.

Skive, Sdr. Skole, Asylgade (hj, af Asylgade og Møllegade) Rede på skorsten på vestfløjen. 1959 T. Schønning.

1949	1 p 4 u	(el. 3 u.)	c.14/4 + c.18/4
1950	1 p 4 u	(el. 3u.)	31/3 + 5/4

1951	1 p 4 u ? (el. 2-3 u.)	c.16/4 + c.24/4	
1952	1 p 0 u	9/4 + 10/4 (+16/4?)	0 u. vist p.g.a. kampe.
1953	enlig		
1954	enlig	Har været der engang imellem.	
1955	1 p 0 u	Ustabile.	
1956	1 p 2 u	2 u. udk. – menes døde p.g.a. kold vejr.	
1957	ubeboet		
1958	ubeboet	Besøg.	
1959	ubeboet		
1960	ubeboet		
1961	ubeboet		

Skive, Reberbanen 5 (el.7) gartner Jacobsen.

1949	1 p 0 u	i. æg	c.1/5 + c.1/6	
1950	1 p 4 u		c.22/4 + c.25/4	Fremmed Stork død i kamp 5/5.
1951	1 p 3 u		c.20/4 + 30/4	Kamp.
1952	enlig			For første gang i 15 år ingen unger.
1953	forladt			Men besøg af enlig.

Skive, Landbobanken bankdir. Werner.

Reden har aldrig været beboet, men er omtalt af Joh. & Bjerring 1962.

1955	ny ubeboet	Reden opsat i 1955, efter anvisning af P. Skovgaard.
1956	ubeboet	
1957	ubeboet	
1958	ubeboet	Reden bliver taget ned i sommer, p.g.a. ombygning.

Skive, 1978 Z.M.Cop. 2908 afl. 23/8-78.

Skjern Hovedgaard, pr. Hammershøj Reden er til 1951 på laden, i 1952 på ny kostald, bygget efter brand.

godsejer Hjort Lorentzen.

”På laden var en rede beboet hvert år til laden brændte 17/1-52, en ny rede blev opsat på et andet af gårdens længer (kostald), men ikke taget i brug i år”. lærer E. Poulsen, Løvskaal Skole opl. 18/5-52.

Storkens ankomst til Skjern Hovedgaard [vel første] 1922 – 1951. lærer E. Poulsen, Løvskaal Skole opl. 18/5-52.

1921	[beboet rede]	1 æg	
1922	[beboet rede]	5/4	
1923	[beboet rede]	6/4	
1924	[beboet rede]	5/4	
1925	++		
1926	[beboet rede]	11/4	
1927	[beboet rede]	3/4	
1928	1 p 4 u	10/4	u. ringm. 1/7 P.Sk. R4310 +
1929	1 p 1 u	10/4	
1930	[beboet rede]	10/4	
1931	[beboet rede]	14/4	
1932	[beboet rede]	7/4	
1933	[beboet rede]	4/4	
1934	[beboet rede]	3/4	
1935	[beboet rede]	5/4	
1936	[beboet rede]	7/4	
1937	[beboet rede]	9/4	
1938	[beboet rede]	12/4	
1939	[beboet rede]	8/4	
1940	[beboet rede]	8/4	
1941	[beboet rede]	9/4	
1942	[beboet rede]	9/4	
1943	[beboet rede]	9/4	
1944	[beboet rede]	13/4	
1945	[beboet rede]	15/4	
1946	[beboet rede]	10/4	
1947	[beboet rede]	16/4	
1948	[beboet rede]	11/4	
1949	++		
1950	++		

1951	enlig	15/4	Først par i ca. 14 dg., men den ene menes død.
1952	ubeboet		Ny rede på kostald-taget, besøgt et par dage først i maj af enlig.
1953	ubeboet		Besøg af par.
1954	ubeboet		

Skringstrup, G.

1920	1 p x u	3 æg i reden	
1922	1 p m u		u. ringm. 9/7 P.Sk. R1849 +
1924	1 p m u		
1926	1 p 1 u	+ 1 æg	u. dør (rotter), men adoption af en unge.

Skringstrup Mark

1926	1 p 1 u		♀ omkom mod højspændingsledning 16/5, ♂ ruger ene et par dage, får så en ny ♀, og får ungerne heldigt udruget, dog kun 1.
------	---------	--	---

Stevnstrup P. Skovgaard, 1934 omtaler Storkerede i træ.

Stoholm, "Lundgaard"

1909	1 p m u	gdr. prop. Madsen.	u. ringm. 15/7 H.Chr.C.M. 368WF +
------	---------	--------------------	-----------------------------------

Stoholm, "Lundgaard Teglværk", Gammelstrup

			Rede på stuehus.	gdr. S. O. Sørensen.
1951	1 p 4 u			
1952	1 p 2 u	+ 1 u. udk.	opr. 4 æg.	
1953	1 p 2 u	kampe	10/4 + 15/4	
1954	1 p 4 u		8/4 + 10/4	
1955	1 p 0 u	1æg + 1u.udk.	3/4 + 6/4	kampe.
1956	1 p 0 u	intet udk.		
1957	ubeboet			
1958 (ny)	enlig	æg udk.		Har været par.
1959	1 p 0 u	intet udk.	20/4 + 9/5	
1960	enlig		6/4	
1961	enlig			
1962	?			

Stoholm, Nørregade 13. Reden er (1952) på et udhus. købm. J. Bjørnkær Nielsen fra 1954 konditor Bjarne Laursen. fra 1/3-57 Laurits Laursen.

1930	beboet rede			
1934	beboet rede			
1941	1 p 3 u			
1942	1 p 4 u			
1943	enlig			
1944	1 p 2 u		20/4 + c.1/5	
1951	1 p 4 u			
1952	1 p 4 u	+1u.	c.10/4	
1953	enlig		c.10/4	
1954	ubeboet			Besøg af Storke.
1955 (ny)	1 p 3 u		9/4 + 14/4	
1956	1 p 0 u		(13/4 + 20/4 ?)	Har ruget, men efter kamp på reden, holdt de op.
1957	1 p 4 u	+1u. udk.	27/3 + c.4/4	
1958	1 p 3 u		12/4 +	Flere kampe.
1959	1 p 3 u	+1u. udk.	20/4 + 24/4	
1960	1 p 0 u	3u.døde, og udk.	5/4 + 16/4	Ungerne døde da en gl. forsvandt.
1961	ubeboet			Besøg af enlig, af og til.
1962 (ny)	enlig	5 æg udk.	18/4	
1963	ubeboet			(Rosendahl, 1964, angiver enlig).

Svostrup, "Borupgaard"

1919 – 1921 beboet rede ♂ (med et øje) kom 14 dg. før ♀.

Svostrup, "Borupholm"

1921	1 p m u	+1 æg	"vist unger".
------	---------	-------	---------------

Søby, Skive 1930: En Stork forsøgte at bygge rede på en transformatorårn 4/5, men døde af strøm.

Sønderbæk

[Er det Rejstrup ?]

1929 1 p m u

u. ringm. 27/6 P.Sk. R4606 +

1934 1 p m u

u. ringm. 24/6 P.Sk. R7638 +

P. Skovgaard, 1934 omtaler Storkerede i træ i Sønderbæk.

1952: "Der er Storke", [rede ?]

Sdr. Borup

1931 1 p x u 3 æg i reden, - mon unger ?

Tanstrup, Aalestrup-egnen

1911 1 rede

Aa. V. Taaning 1917.

Thisted, Viborg

1937 ubeboet

Tidligere beboet rede, nu ubeboet. P.Sk. opl.

K 34

Tindbæk

Tindbæk Et år (ingen årstal) 1 p 7 u !! Tindbæk. P. Skovgaard 1934.

Thorsø, Hammel

1943 1 p 3 u

Thorup Præstegaard

1911 1 rede

1921 1 p m u

Tjele Gods, pr. Ørum (Sønderlyng)

kammerherre, hofjægerm. Chr. Lüttichau, godsejer Hans H. Lüttichau.

1938 1 p 0 u kamp

1951 ?

1952 ?

"Ingen unger" [beboet ?]

1952: "Sidst der var unger, var det år Tyskerne kom (=1940).

1953 ?

"Ingen unger" [beboet ?]

Siden har der ofte været Storke, - 1 el. 2, som regel kom de sent.

1954 ?

"Ingen unger" [beboet ?]

1955 1 p 2 u

1956 1 p 1 u 1 u. udk.

26/4 + c.10/5

1957 enlig

Enlig holdt par væk, - medd. i 1958.

1958 enlig ♀ 2 æg udk.

1959 1 p 3 u 1u. udk.

13/4 + 17/4

1960 1 p 0 u 3/5 1 æg udk.

14/4 + 20/4

Enkelte kampe med enlig.

1961 1 p 3 u +1u. udk.

25/4 + 27/4

1962 1 p 3 u

1963 1 p 3 u

1964 1 p 3 u

12/4 +

1965 ++

1966 1 p 4 u

opl. i Vesrkysten 6/4-70.

1967 1 p 2 u

- - -

1968 1 p 1 u

1969 enlig ♀ lagde æg.

To Storke kæmpede i foråret, en blev tilbage, en ♀, da den lagde æg.

1970 ubeboet

1971 ubeboet

1972 ubeboet

Én Stork en dag.

1973 ubeboet

Enlig i 3 dage.

1974 ubeboet

1975 ubeboet

Torning sogn

1911 3 reder

Torning, Bageriskorsten.

1939 ny [beboet rede]

Thorning, Blicheregnens Museum, Blichervej 30, Thorning.
Omkr. 1880 – 1890 var der 2 Storkereder på husene i Præstegården.

Opl. i brev af 26/8-81.

K 35 Taanum, Randers

Taanum, Randers

1902 beboet rede Billede af rede i træ med (rugende ?) Stork. (Skov 2003).

Taanum, Randers

1915 2 par + 1 enlig (4 reder / par ?) 2 ynglende par. For få år siden endnu 4 reder i træer, heraf er 3 blæst ned, en forladt.
Aa. V. Taaning 1917.

1921 2 par

1922 1 par

1929 1 rede

Taanum En gård henimod Aalum.

Indtil omkr. 1942 beboet rede.

Taanum, ”Vestergaard”

1919 1 p m u 1 æg udk. ”vist unger”

1920 1 p m u 1 æg udk. ”vist unger”

1921 1 p m u 1 æg u. Ringm. 13/6 P.Sk. R773 +

Taanum, S. f. Taanum.

1921 1 p m u 2 æg ”vist unger”

Taanum Hvor ?

1929 1 p 1 u u. ringm. 27/6 P.Sk. R4601 + P. Skovgaard 1934.

Ulstrup sogn

1911 5 – 7 reder.

Ulstrup, Gl. Mejeri Rede på Mejeriskorsten, opsat 21/5-81.

1981 ny 1 p 0 u i.æg begge 19/5

1982 1 p 2 u 16/4 + 18/5 (første borte 20/4 – 5/5). (Rede fornyet apr. 82). u. ringm. 2/8, Z.M.Cop. 7532, 7533.

1983 1 p 0 u i.æg 26/4 + 10/5

1984 enlig 10/4 rejste / forsv. c. 25/5, ”var der c. 1½ mdr.”

1985 1 p 0 u i.æg 18/4 + 17/7 2 gl. rejste 1/9. (Enlig var borte fra med. juni).

1986 enlig 16/4

1987 ubeboet

Vammen sogn

1911 4 par – 3 med unger, 1 uden unger.

Vejrumbro Reden er (1952) på laden. Jens P. Thorsen.

1913 1 p 0 u 1 æg Næppe beboet rede 1917 – 1920.

1930 beboet

1934 beboet

Ca. 1947 1 p 2 u ”m. 2 u.” 1 gl. + 2 unger omkom mod højspændingsledning.
2 gl. + 4 unger dræbt mod højspændingsledning, i årenes løb, 100 m. fra gården.

1950 1 p 3 u gl. ♂ omkom mod højsp. Fundet 18/8.

1951 enlig

1952 enlig c.10/5 Er der stadig 3/8.

1953 ubeboet Ingen Storke set.

1954 ubeboet Ingen set.

Venning, pr. Randers Rede på stråtag. sognef. gdr. N. Skovfoged Back.

Reden har (1952) været beboet i ca. 20 år.

1951 enlig

1952 enlig
 1953 ubeboet
 1954 ubeboet Der har ingen Storke været.
 1955 ubeboet Ingen Storke set på reden.

K 36 Vesterbølle

K 37 Viborg

Viborg, Philipsen.
 1889 rede omtales

Viborg
 1908 1 Stork ad. ringm. 18/4-08 H. Chr. C. M. 159.

Viborg 1 Stork ad. ringm. 23/1-21 H. Chr. C. M. 1799. Tilbragte vinteren 1920 – 21 på Hotel Royal i Viborg.

Viborg (hvor ?)
 1912 1 p m u u. ringm. 7/7 H.Chr.C.M. 556 + og 558 +

Viborg (hvor ?)
 1915 1 p m u u. ringm. H. Chr.C.M. 1303L +

Viborg, bogh. Niels Christensen.
 1915 1 p m u u. Ringm. 16/7 H.Chr.C.M. 515C +

Viborg, Mogensgade 38 bygm. Paludan.
 1911 1 p 4 u +2æg 2 gl. + 2 u. rejste 31/8.
 1927 1 p 0 u 4 u. døde, gl. åd 4 u.
 1931 1 p 3 u 1 par er kommet 29/4. En unge fløj imod antennetråd, kom i pleje. Vib. St. Folkebl. 24/8-31.
 1934 1 p x u Paludan har 2 reder i 1934, 2 par sloges om den ene rede, medens der var par i den anden. Vib. Stift. 8/8-34.
 1935 1 p x u Vib. St. Folkebl. 27/7-35.
 1936 ubeboet Vib. St. Folkebl. 13/7-36.
 1937 ubeboet Tidl. beboet rede, nu ubeboet. P.Sk. opl.

Viborg, Mogensgade 38 bygm. Paludan. 2. rede.
 1934 ny 1 p x u Vib. Stift. 8/8-34.
 1935 ubeboet Vib. St. Folkebl. 27/7-35.

Viborg (men hvor i Viborg ?)
 1912 1 p x u 2 æg udk. vist begge 18/4

Viborg (men hvor ?)
 1915 1 p 5 u

Viborg (men hvor ?)
 1916 1 p x u [beboet rede] begge 5/4

Viborg, (men hvor ?)
 1939 1 p 4 u

Viborg, Amtsgaard, Sct. Hansgade 2. ("Anden rede").
 1934 1 p m u
 1936 enlig

Viborg, Amtsgaard, Sct. Hansgade 2.
 1915 1 p x u [beboet rede] begge 15/4
 1921 1 p x u [beboet rede] ♂ 7/4 + ♀ 9/4
 1934 1 p m u + 1 p m u i anden rede, men samme ♂ ! Vib. St. Folkebl. 13/7-36.
 1936 1 p 0 u æg udk. i kamp + enlig i anden rede. Vib. St. Folkebl. 13/7-36.

1939 1 p x u beboet par kom 28/4-39 Reden blæste ned ”forleden”, sat op igen af Falck. Vib. St. Folkebl. 28/4-39.
1940 1 p m u
1954 (ny) 1 p 0 u i.æg begge c.1/6
1955 ubeboet ofte besøg.
1956 ubeboet
1957 ubeboet
1958 ubeboet
1959 ubeboet
1960 ubeboet
1961 ubeboet
1962 (ny) 1 p 2 u
1963 enlig c.15/4 Var der ca. 1 mdr.
1964 ?
1965 ubeboet
1966 ubeboet

Viborg købm. Grøn
1920 1 p 3 u

Viborg, Bispegaard

1913 1 p 0 u u. døde i regn
1937 ubeboet Tidl. beboet rede, nu ubeboet. P.Sk. opl.

Viborg, Graabrødrekloster

1955 ny enlig ? Redebyggende enlig omtales. Vib. St. Folkebl. 23/7-55. Hjul til rede opsat 1/8-55. Vib. St. Folkebl. 2/8-55.

Viborg, Reberbanen

fabrikant Niels Kallehave.

1939 1 p x u Storkehunnen brækkede et ben, og forsvandt. En ny hun kom i stedet. Vib. St. Folkebl. 3/5-39.
1955 ubeboet rede omtales

Viborg, fotograf frk. Jørgensen. Domkirkepladsen.

1918 1 p m u ungerne flyver første gang 27/7-18, fodres endnu på reden 9/8, 14 dage efter udflyvning.
1931 1 p x u [beboet rede] par er kommet 29/4-31. Vib. St. Folkebl. 29/4-31.
1939 1 p 4 u
1940 1 p m u
1941 forladt
1942 ubeboet
1943 [ubeboet] 1 Stork set 9/7.

Viborg, Karens Hus, (Karens Stue) ved Kirkepladsen.

1931 1 p 4 u Vib. St. Folkebl. 1/9-31.
1936 1 p m u Vib. St. Folkebl. 13/7-36.
1939 beboet Reden sat i stand af Falck, efter Storkenes ankomst. Vib. St. Folkebl. 28/4-39.
1940 enlig

Viborg, ”Karnapgaarden”, Mogensgade 31. Reden er (1952) på sydlige gavlf af forhus til ejendommen.

N. C. Nielsen.
1961: kaptajn Schmidt.

1919 1 p m u u. ringm. 5/8 P.Sk. R408 +
1927 1 p 0 u 1 gl. Stork dræbt i kamp med en Stork fra bygm. Paludans rede.
1935 1 p m u (Vib. St. Folkebl. 23/8-35)
1936 1 p m u
1940 1 p 4 u c.7/4 + c.8/4
1941 1 p 2 u
1942 1 p 2 u
1943 1 p 2 u
1944 1 p 3 u
1945 1 p 0 u
1946 1 p 2 u
1947 1 p 3 u
1948 1 p 3 u
1949 1 p 2 u (3 u. ?)
1950 1 p 3 u

1951	1 p 3 u		
1952	1 p 4 u	begge 9/4	Viborg, 1952: 2 [beboede] reder.
1953	1 p 2 u	1 u. udk.	
1954	1 p 4 u	(3u. ?) 2æg udk. begge 8/4 (el. 10/4)	(I Vib. St. Folkebl. 11/8-54, omtales 3 unger).
1955	1 p 3 u	+1 u. udk. 3/4 + 8/4	
1956	1 p 0 u	4 æg udk. 16/4 + 22/4	Kampe flere gange.
1957	1 p 3 u	+1u. udk. 3/4 + 20/4	
1958	1 p 2 u	intet udk. 17/4 + 19/4	"Eneste par i Viborg i år".
1959	1 p 4 u	c.12/4 + c.20/4	1 gl. druknet i bassin ved rensningsanlæg, ifølge Skovgaard ringm. (og udruget) Nordsjælland. Ja – Z.M.Cop. 290849. Foruden reden her, 5 reder i Viborg, dog alle ubeboet.
1960	1 p 3 u	6/4 + 9/4	
1961	1 p 0 u	2 u. døde 17/4 + c.25/4	
1962	1 p 4 u	11/4 +	
1963	1 p 2 u	11/4 + c.14/4	
1964	1 p 0 u	æg udk.	
1965	ubeboet		
1966	ubeboet		

Viborg, "Kompagnigaard"

1907	1 p 2 u	(3 u. ?)	
1908	1 p 2 u	8/4	

Viborg, J. N. Kjærsgaards Tømmerhandel A/S, Sct. Hansgade. 1903 Schourup, 1940 Fischer, 1952 Kjærsgaard.

I 1954 har der årlig været 1 ynglende par i 50 år.

1903	1 p 2 u		
1905	1 p 2 u		
1906	1 p 2 u		
1907	1 p x u	[beboet] ♂ + ♀	
1914	1 p 3 u	(el. 4 u.)	u. ringm. juli 1914 H.Chr.C.M. 1002 +
1916	1 p 1 u	3/4 + 4/4	
1917	1 p x u	[beboet] 5/4 + 7/4	
1918	1 p 2 u		2 u. rejste 24/8
1927	1 p m u	1 ynglende par.	
1931	1 p 3 u		
1936	1 p m u		Vib. St. Folkebl. 13/7-36.
1939	1 p 0 u	3u. døde + 2 æg ødelagt, da gl. ♂ fløj imod antennen på den militære Radiostation på ekserserpladsen, og blev dræbt.	Vib Stiftt. 6/6-39, og Vib. St. Folkebl. 6/6-39.
1940	beboet		
1951	1 p 3 u		
1952	1 p 5 u	13/4 (begge 9/4 ?)	
1953	1 p 3 u		
1954	1 p 0 u	æg lagt	Æg blev ikke udruget p.g.a. fremmed Stork.
1955	1 p 2 u	kampe begge c.25/5	begge 18/4, forsvandt igen, ny par c.25/5.
1956	1 p 0 u	i.æg c.1/5 + c.1/6	
1957	ubeboet		
1958	ubeboet	Der har været en enlig i c.14 dg., kom c. 20/4.	
1959	ubeboet		
1960	ubeboet		
1961	ubeboet		
1962	..		
1963	..		
1964	..		
1965	ubeboet		
1966	ubeboet		

Viborg, Mathiasgade

		snedkerm. Christoffersen.
1934	1 p x u	
1935	ubeboet	Vib. St. Folkebl. 27/7-35.
1936	ubeboet	Vib. St. Folkebl. 13/7-36..

Viborg

Hotelejer O. Preisler.

1901, blev en ung Stork 26/7 fanget hos Hotelejer O. Preisler, blev mærket med ring H.Chr.C.M.

"Født i Viborg" (uden nr.). Kom i pleje i Mammen, løsladt aug. 1903.

Viborg, Preislers Sidebygning

1937 ubeboet Tidl. beboet rede, nu ubeboet. P.Sk. opl.

Viborg, "Skovsgaard"

1911 prop. Fr. Grønlund, 1914 prop. Chr. Christensen.

1911 1 p m u u. ringm. juli 1911 H.Chr.C.M. 582 +

1914 1 p m u u. ringm. 5/7 H.Chr.C.M. 1040 +

1915 1 beboet rede

1922 ubeboet efter brand efterår 1921.

1937 ubeboet Tidligere beboet, nu ubeboet P.Sk. opl.

Viborg, Berthel Thomsens Plads

1937 ubeboet Tidligere beboet, nu ubeboet. P.Sk. opl.

Viborg, "Thorsager"

prop. Grandjean.

1908 1 p m u u. ringm. 15/7 H.Chr.C.M. 240 +

Viborg, "St. Thorsager"

[vel samme som ovenfor].

1937 ubeboet Tidligere beboet rede, nu ubeboet. P.Sk. opl.

Viborg, "Tolstrupgaard"

prop. Pedersen

1914 1 p m u u. ringm. 16/7 H.Chr.C.M. 1080 +

1937 ubeboet Tidligere beboet, nu ubeboet. P.Sk. opl.

Viborg, "Sønderupgaard",

gdr. Niels L. Andersen.

1919 1 p m u u. ringm. 6/7 H.Chr.C.M. 1677S +

1920 1 p m u + 1 æg

1921 1 p m u u. ringm. 4/7 H.Chr.C.M. 1919 +

Viborg, "Gl. Sønderup"

1922 1 p m u u. ringm. 11/7 P.Sk. R1856 +

Vindum

1915 1 beboet rede Aa. V. Taaning 1917.

Vinge Gaard

1919 1 p x u 3 æg [lagt]

1926 1 p x u kun 2 æg lagt.

1937 ubeboet Tidl. beboet, nu ubeboet. P.Sk. opl.

Vinkel, Viborg

1909 1 p m u u. ringm. 12/7 H.Chr.C.M. 344 +

1941 1 p 3 u

K 38 Viskum Hovedgaard**Viskum Hovedgaard**

1928 1 p m u u. ringm. 13/7 P.Sk. R3710 +

1933 1 [rede].

Volling, "Refsgaard"

1911 1 p m u

1912 1 p 0 u

1915 beboet "vist beboet"

Vorning Præstegaard

1929 1 p m u u. ringm. 27/6 P.Sk. R4612 +

1930 1 p m u u. ringm. 23/6 P.Sk. R4665 +
 1932 1 p m u u. ringm. 28/6 P.Sk. R5659 +
 1938 [beboet] "Storke i mange år". Stork set over Vorning enge, opl. i avis 20/4-38.

Ørum sogn

1911 3 reder beboet

Ø. Viskum

1915 1 p 2 u Aa. V. Taaning 1917.

Østerbølle og omegn

1911 3 reder

Aalestrup

1911 2 reder

Til 1914 1 p 5 u, 1915: Ingen, enkelt senere til 1917, 1918: 0.

(HL angiver også, 1915: i alt 2 i Aalestrup, (1916: enkelte, 1917: enkelte)).

1930: ubeboet, 1934: 1 ret ny el. ny, beboet (ny siden 1930), 1940: "atter 1".

Aalestrup

1914 1 p 5 u

Aalestrup, Vandmølle

1940 1 p x u rugede 24/4

Aalestrup, "Jyden A/S", Cykelfabrik, Østergade 6. Reden er (1952) på høj skorsten.

Fra 1962 E. S. Horns fabr. (1966: Lampefabr.).

Reden har været beboet de sidste 10 –12 år (medd. 1952). I enkelte år under krigen, har der ikke været Storke.

1950 1 p 3 u +1æg udk. c.25/4

1951 1 p 3 u (5u.?) +1æg udk. c.1/4 (el c.5/4) (HL angiver også: 1 p 5 u, 1 skubbet ud som stor, bliver plejet).

1952 1 p 1 u +3u. udk. c.1/4 Vist begge ringm.

1953 1 p 4 u c.4/4 + c.22/4

1954 1 p 0 u æg udk. par kom ret tidl. Kort efter rugningens start (c. 16/4), blev ♂ dræbt mod elledning, ny ♂ kom, og æg blev udk. men kort efter blev ny ♂ også dræbt mod elledning, derefter kom 3. (og 4.) ♂, som kæmpede, og ♀ forlod reden.

1955 1 p 2 u (3u ?) 1 æg udk. 4/4 (el. 5/4) + Ny rede opsat, den gamle ødelagt ved kedeleksplotion.

1956 1 p 3 u begge c.15/4

1957 1 p 0 u 3 u. udk. efter kamp

1958 1 p 3 u 18/4 + c.20/4 u. ringm.

1959 1 p 3 u 15/4 +

1960 1 p 3 u 1 æg udk. 15/4 + 19/4 u. ringm. 30/6 Z.M.Cop. 1614, 1615, 1616

1961 1 p 2 u

1962 1 p 1 u 2 æg udk. 8/4 + 14/4

1963 1 p 2 u (Rosendahl, 1964, ang. 3 u.).

1964 1 p 4 u 1u.(el.æg) udk. 13/4 + 15/4

1965 1 p 4 u B. Baungaard opl..

1966 1 p 3 u B. Baungaard opl.

1967 1 p 0 u (0 u. men vel par).

1968 1 p 2 u

1969 ubeboet Enlig en periode.

1970 ubeboet 1 nu og da, B. Baungaard opl.

Aarup, pr. Hammershøj Rede på laden. gdr. Jacob Pedersen.

Første Storkepar i 1939 (el. 1938), hvilket år 2 andre par forsøgte at bygge rede på gården.

Unger hvert år til ca. 1947 – 1948. 1 gl. døde 1949. (HL. ang. 3 u. årlig 1934 – 1948 incl., ny 1934).

1950 enlig

1951 enlig Den enlige forjog et par og smed deres æg ud.

1952 ubeboet (1 p 0 u ?)

1953 ubeboet

1954 ubeboet

Aasted, "Salling Østergaard"

Omkr. 1925 beboet rede, men 1934 ubeboet. Opl. J. V. Christensen: Hønsedrengen barndomserindringer fra Salling Østergaard.

Randers amt

K 39 Albæk, Randers

Albæk gdr. Madsen

1922 1 p m u u. ringm. P.Sk. R1793 +
1927 1 p m u u. ringm.

Albæk

1940 1 p 3 u (el. 4 u.)

Albæk

1940 1 p 1 u + 2 u.

Albæk, gdr. Jens Møller.

1940 1 p 4 u Reden er (1952) på gårdens stuehus.
(Vist i denne rede).
1942 1 p 4 u 1942 – 1952 1 par.
1943 1 p 4 u 9/4
1944 [beboet] 6/2 kom i dag, byggede ivrigt. "Nogle Storke set i februar, nær Albæk".
1945 beboet
1946 beboet
1947 beboet
1948 beboet
1949 1 p 0 u i. æg Beboet i mange år.
1950 ++
1951 1 p 3 u
1952 1 p 3 u begge 11/4 u. ringm. P.Sk.
1953 enlig
1954 1 p 2 u 1u. udk.
1955 1 p 3 u 1u. udk. 8/4 + 10/4
1956 enlig Men der har været flere Storke som ville bebo reden.
1957 1 p 0 u 11/4 + c.11/5 Kampe hele sommeren.
1958 enlig æg udk. Kampe hele maj og juni.
1959 enlig Er der kun i korte perioder af gangen. Jævnlig kampe.
1960 1 p 0 u intet udk. kom sent Har ikke ruget.
1961 1 p 2 u 1u. udk. 24/4 +
1962 1 p 3 u
1963 1 p 2 u 1æg + 1u. udk. 12/4
1964 1 p 3 u
1965 1 p 3 u Christian Leth oplyst.
1966 1 p 4 u Christian Leth oplyst.
1967 1 p 3 u ?
1968 enlig
1969 1 p 0 u
1970 enlig
1971 ubeboet
1972 ubeboet

Allingaabro Hotel

Beboet rede i mange år på Hotellets staldbygning, til 1937 – 1942.

1934 1 rede

Allingaabro, Nørregade Rede på telefonpæl v. samlestad.

Beboet rede i nogle år (efter 1937 – 1942). Reden kortsluttede ofte ledningerne.

1943 1 p 0 u "næppe unger"
1944 1 p 0 u i. æg c.10/5 + 16/5 rejste 11/8 (el. lidt før)

Allingaabro, Rede på skorsten. installatør Justesen. Fra c.1953 manufakturh. J. Graae Rasmussen.

De senere år (opl. 1952) beboet rede.

1951	1 p 3 u		
1952	1 p 2 u	begge 13/4	
1953	1 p 2 u	+1u. udk.	
1954	1 p 2 u	talrige kampe	11/4 + c.19/4
1955	1 p 2 u	kampe	15/4 +
1956	1 p 2 u	intet udk.	Opl. i 1958.
1957	1 p 4 u		Den ene unge fløj for tidlig ud, og slog sig ihjel.
1958	1 p 4 u		
1959	1 p 3 u	talrige kampe	c.15/4 + c.29/4
1960	1 p 3 u		u. ringm. 19/6, Z.M.Cop. 1604, 1605, 1606
1961	1 p 3 u		c.11/4 + c.19/4
1962	1 p 4 u	+1u. udk.	
1963	1 p 0 u		Gl. rede ødelagt, og der blev ingen unger [men vel par]. Opl. af Th. Larsen & søn.
1964	?	vel ubeboet.	

Allingaabro, Th. Larsen & søn, Trælast og Foderstofforretning

1964	ny 1 p 1 u		
1965	?	1971: enlig 31/5-71 i rede på et tag (Ole Have Jørgensen medd.).	Regnes for besøg.

Auning, Djursland

Rede på telefonpæl, midt i byen.

1938	1 p m u	"vist unger"
1939	++	
1940	1 p m u	
1943	1 p m u	
1944	ubeboet	
1951	beboet, og tidligere	
1952	ubeboet	

Fausing og Auning sogne, 1952: "Ingen Storke".

Asferg Præstegaard

1922	1 p 2 u	(m. 2 u.)	u. ringm. 12/7 P.Sk. M41 +
1926	[beboet]	1 æg	
Omkr. 1945	forladt		Reden taget ned ca. 1947, da Storkene helt holdt op med at komme.

Bendstrup, pr. Mørke

Rede på stråtag. Dagny og Niels Pedersen.

1953	beboet ?		I 1966 omtales det at det er 14-de år med Storke, i så fald har reden været beboet for første gang i 1953.
1954	ny 1 p 1 u	1 æg udk.	begge c.15/5 Kom første gang 1954. medd. i brev 1955.
1955	1 p 3 u	1 æg udk.	30/4 + 9/5
1956	1 p 0 u	3 æg udk.	♀ 10/5 + ♂ c.30/5 Æg udk. efter kamp, før ♂ kom.
1957	1 p 2 u	+1u. udk.	♀ 1/5 + ♂ 10/5 2 æg udk. da ♂ kom. (3 æg angives lagt 28. 29. 30. maj, [?]).
1958	1 p 0 u	4 u. døde	♀ 6/5 + ♂ 16/5 3 æg udk. da ♂ kom. 3 u. ringm. 27/6 Z.M.Cop. 293, 294, 295, men døde i reden.
1959	1 p 0 u	5 æg udk.	♀ 25/4 + ♂ 8/6 Æg (vist) udk. før ♂ kom.
1960	1 p 3 u	+1u. udk.	17/4 + 18/4 Opr. 4 æg. u. ringm. 18/6, Z.M.Cop. 1601, 1602, 1603.
1961	1 p 2 u	1u. udk.	17/4 + 27/4 3 æg udk.
1962	1 p 4 u	+1u. udk.	begge 9/4
1963	1 p 3 u	1u. udk.	16/4 + 20/4
1964	1 p 4 u		
1965	1 p 4 u		9/4 +
1966	enlig ♀	ruger	(14-de år med Storke, i alt 41 [? ?] unger foregående 13 år).
1967	enlig ♀	lagde 8 æg	
1968	1 p 0 u		
1969	enlig		
1970	enlig	29/4	Kampe – 7 Storke i alt.
1971	enlig ♂		Fik en mage sent.
1972	enlig ♂		
1973	ubeboet		
1974	ubeboet		
1975	ubeboet		
1976	ubeboet		

1977 ubeboet
1978 ubeboet
1979 ubeboet

Ny rede op vinteren 1978 / 79.

Bidstrup vognmand

Rede i flere år.

1940 1 p 0 u alle u. døde, udkastet.

Binderup

1911 2 reder – tidligere flere.

Binderup

1928 1 p m u u. ringm. P.Sk. R2955 +

1932 1 p m u u. ringm. 4/7 P.Sk. R5985 +

Binderup Pauli Bach

1951 beboet ? "vist beboet"

1952 V reden væk p.g.a. ombygning

Bjerge

1911 1 rede – tidligere flere.

Bjerregrav, en gård SØ f. Bjerregrav.

Må være Vr. Kondrup, Bjerregrav, gdr. Niels Stenz.

1944 1 p 2 u (el. 3 u.) set 3/7 af Athur Christiansen.

Borup sogn, 1952: "Ingen Storkereder".

Bønnerup, Rede i Poppel.

1914 1 beboet rede Aa. V. Taaning 1917.

Dalbyneder

1911 1 rede – tidl. flere.

Durup, "Østergaard"

1946 1 p m u

1947 forladt

Egens

1911 1 rede beboet

Ejby

1934 beboet rede

Enslev, Buskebro

[Mon samme rede som nedenfor ?]

1947 1 p 4 u u. ringm. 1/7, Z.M.Cop. 290818, 290819, 290820, 290821

Enslev, "Vesterkær", pr. Grenaa

Reden er på laden. gdr. Johan Slemming

Der har været Storke i mange år.

1934 1 rede

1951 1 p 3 u

1952 1 p 0 u 9/4 + c.17/4

1953 ubeboet Enlig af og til.

1954 ubeboet

1955 (ny) enlig Delvis beboet.

1956 ubeboet Besøg nogle gange af enlig.

1957 ubeboet

1958 ubeboet Besøg i 2 dage.

1959 ubeboet

1960 ubeboet

1961 ubeboet

Femmøller

1911 "Storken hyppig" [mon rede ?]

Fjellerup sogn

1911 3 – 4 reder

1915 ingen beboet

Fjellerup, "Østergaardhave" Rede i træ.

1915 enlig (Også ang. 1 p 2 u). Aa. V. Taaning 1917.

Floes gdr. Jensen

1919 1 p m u 2 æg "vist unger"

1921 1 p 2 u m. 2 unger u. ringm. P.Sk. R1160 og R1766

Frudsholm

1911 1 rede – tidligere flere

Faarup

1915 1 p m u u. ringm. H.Chr.C.M. 1250 +

Faarup Rasmussen

1919 1 p m u

1924 1 p m u u. ringm. 24/6 P.Sk. R2204 +

Faarup, (vist ikke Grovegaard).

1919 1 p 0 u 6 æg lagt, - ingen unger, mulig p.g.a. tækning. ♀ og 2 ♂, som skiftedes til at være ved ♀ (holde vagt), den ene ♂ enlig fra en anden rede.

Faarup, "Grovegaard"

1924 1 p x u 6 æg lagt

Faarup, "Gundestrupgaard"

1918 1 p 0 u 3 gylp samlet 30/6-18, og undersøgt.

1919 1 p m u u. ringm. 30/6-19 P.Sk. R472 +

1920 1 p m u 1 æg "vist unger"

Gerlev

1922 1 p m u u. ringm. P.Sk. R1386 +

1924 1 p 0 u

Gimming, Tjæreby

1929 1 p m u 1 gl. døde (P.Sk. R1386) medens der er unger. Magen føder ungerne op.

Gimming og Lem sogne, 1952: "Ingen Storkereder".

Ginnerup, "Gl. Dæmning"

Reden er på ladetaget. prop. Johs. Sørensen.

Har været beboet i en årrække.

1951 enlig Kampe.

1952 ubeboet Enlig kom først i maj, var der kun i 14 dage.

1953 ubeboet Et par ½ dag 20/4.

1954 [ubeboet] Ingen opl. men vel ubeboet.

1955 ubeboet

1956 (ubeboet) Ingen opl.

1957 ubeboet

1958 ubeboet

1959 ubeboet

1960 ubeboet

Gjern Præstegaard

1928 1 p m u u. ringm. 7/7 P.Sk. R2097 +

K 40 Gjerrild

Gjerrild

1915 1 p 2 u

Gjerrild

1915 1 p 2 u

Gjerrild

1915 1 p 2 u

Gjerrild, Grenaa

1925 1 p m u

u. ringm. P.Sk. R349 +

1929 1 p m u

u. ringm. P.Sk. R4659 +

Omkr. 1932 1 [rede].

Gjerrild

nuv. adr.: Gjerrild Bygade 15.

1930 – 1932: På et billede, taget 1930 – 1932, ses den beboede Storkerede.

Reden var endnu beboet 1947, måske senere. Gjerrilds sidste. fra: Nr. Djurs Egnsarkivs Årbog 1990.

Gjerrild Præstegaard

Omkr. 1900 2 reder på Præstegaard.

1890 – 1909 og senere – på Præstegaard.

Gjerrild, ”Søgaard”

Omkr. 1900 2 reder på ”Søgaard”.

Gjesing, Løvenholm Slot

Rede omtales.

Gjesing Præstegaard, pr. Auning

Rede på kostald. pastor J. Hüberz Knudsen.

1934 1 rede

Omkr. 1944 – 1950 beboet, vist par.

1951 1 p 0 u i. æg ”kort tid”

(Kun enlig ?).

1952 ubeboet

Beboet 6 – 7 år.

1953 ubeboet

1954 ubeboet

1955 ubeboet

men besøg. Rede vil blive nedrevet sammen med stald.

Glensborg

1915 1 p 2 u

Glensborg, ml. Glensborg og Rimsø

Rede på en gård, beboet en årrække af par.

1951 1 p 2 u opr. 3 æg

1952 beboet ?

Ikke medregnet af Z.M. HL. tager denne angivelse med lidt forbehold, ”bør undersøges” skriver han.

Gl. Strandby, ”Strandbygaard”

sognef. Morten Hansens gaard.

1896 beboet rede

”Ved en brand (på nabogård) koncentrerede man sig om at redde

Morten Hansens gård – på dens tag var en Storkerede.....”

Glenstrup Præstegaard

Rede i træ.

1911 1 p m u - i flere år

1912 1 p 0 u

1913 1 p 0 u æg ødelagt af fremmed Stork.

1914 1 p 2 u

1915 1 p 4 u

Glenstrup Sø, ”Holmgaard”

Rede på telefonpæl.

1941 beboet rede

Grenaa, V f. Grenaa (el. dens omegn). Rede på en Kirkegavl.
1890 – 1900 rede

Grenaa

1890 – 1900 1 el. 2 reder, også på gårde og Herregårde i omegnen. (fru. Willemoes: ingen i Grenaa 1890 – 1900).

Grenaa, købm. Olriks gård.

Tidligere, i mange år beboet rede.

1952 ubeboet Besøg af flere enlige.

Grenaa, 1940: omkr. 13/4 2 overflyvende.

Grundfør Præstegaard

pastor Jørgensen.

1915 1 p m u u. ringm. 10/7 H.Chr.C.M. 1240 +

1936 [beboet] Stork set.

Grønfeld, Mols

1911 1 rede beboet

Hadsten, Højskolegården.

Rede på taget af stor frugtlagerbygning. 1953 Frederik Pedersen.

1930 1 p 4 u

1930 – 1940: "almindeligvis unger". 1936, 1937, 1938, 1939: "Unger".

1940 1 p 0 u 4 æg ♀ døde mod ledning, ny ♀.

1941 1 p 0 u i. æg kom sent

1942 1 p 0 u i. æg kom sent

1943 [beboet] kom i apr.

1950 enlig

1951 enlig

1952 enlig ? HL. ubeboet. Reden har i mange år været besøgt i kort tid af enlig.

1953 enlig HL. enlig i flere år.

1954 enlig kampe

1955 ubeboet Ingen set.

1956 ubeboet Ingen set.

1957 ubeboet Besøg af enlig. ♀ fløj mod højspændingsledning, for flere år siden (1940 ?).

1958 ubeboet Ingen set.

1959 ubeboet Ingen Stork været.

1960 ubeboet Ingen set i år.

1961 ubeboet

Hald Tostrup, pr. Hobro

Rede omtales.

K 41 Handest

Handest P. Skovgaard, 1934 omtaler Storkerede i træ.

Handest "Den brændte gaard"

1917 [beboet rede] 3 gylp samlet 14/7, og undersøgt.

Handest

1917 [beboet rede] 4 gylp samlet 14/7, og undersøgt.

Handest gdr. Nielsen.

1916 1 p m u u. ringm. 5/7 H.Chr.C.M. 095 +

Handest, H...

1919 [beboet] 3 æg

Handest

1920 1 p m u u. ringm. 3/7 P.Sk. R716 +

Handest Skole

1920	1 p m u	+læg	u. ringm. 3/7 P.Sk. R964 +
1921	1 p m u		u. ringm. 25/6 P.Sk. R 1194 + og R1197 +
1922	1 p m u		u. ringm. 12/7 P.Sk. R1870 +

Handest, ”Handestgaard”

1922	1 p m u	+læg	
1952	ubeboet		Ingen, men beboet til for få år siden.

Handest

1930	1 p m u		u. ringm. 23/6 P.Sk. R4672 +
1931	1 p m u		u. ringm. 3/7 P.Sk. R5311 +
1932	1 p m u		u. ringm. 28/6 P.Sk. R6003 +

Harridslev Præstegaard

Beboet rede til 1926 da Præstegaard brændte. Tidligere flere reder i byen.

Harridslev sogn, 1952: ”Ingen”.

Haslund, 1952: ”Ingen Storke”.

Havndal

1911 1 rede – tidligere flere.

Havndal, ”Fuglsøgaard”

Rede omtales, - men ellers ingen oplysninger.

Havndal, ”Overgaard”

1911 1 rede – tidligere flere.

Havndal, ”Trudsholm”

1911 1 rede Aa. V. Taaning 1917.

Hesselballe, N. f. Vejlby

1918 beboet rede mange kampe Beboet i mange år.

Hevring ”En gård”.

1931 1 p 0 u rotter åd æggene.

Hevring, ”Bollegaard”

1920 1 p 2 u ”m. 2 unger” u. ringm. 10/7 P.Sk. R877 +

Hjortshøj-egnen, 1952: ”Ingen Storkereder”.

K 42 Hobro

Hobro

1915 1 p 4 u

Hobro

1915 1 p 4 u

Hobro

1915 1 p 4 u

Hobro

1916 1 p m u ”♂ blev skudt, ♀ op føder unger med fisk som folk bringer”.

Hobro

1917 [beboet rede] ”♂ kommer med ny ♀”.

Hobro, på Torvet
1920 – 1930 beboet rede

Hobro, Hostrup Huse Skole
1920 – 1930 beboet rede
1944 1 p m u ”vist unger”

Hobro, midt i byen.
1938 beboet rede

Hobro, overfor læge Kr. Nielsen.
1940 1 p 3 u 10/4
1941 1 p 0 u i. æg 20/4

Hobro II
1940 beboet rede
1941 beboet rede

Hobro III
1940 beboet rede
1941 beboet rede

Hobro, Nordre Skole, Lillegade. Reden er på skorsten på skolebygning. 1957 Chr. Hornshøj.
1949 beboet rede (1 p x u, par set)
1950 1 p 3 u
1951 1 p 0 u ? (1 p m u ?) æg el. u. udk. (1 u. udk.). Kamp – 2 par sloges om reden.
1952 1 p 3 u c.8/4 + c.12/4
1953 1 p 3 u 6/4 + c.16/4
1954 enlig 3 æg udk. c.8/4 + c.15/4 Par kom, begyndte rugning, men en gl. forsvandt efter en del kampe.
1955 1 p 0 u 3 u. døde c.4/4 + c.18/4 3 unger døde 3 – 4 uger gl.
1956 1 p 0 u har ruget begge 21/4 Efter ca. 3 uger forsvandt den ene, derefter den anden. Efter ca. 14 dage kom et par (andet par ?), periodevis er de dog borte fra reden.
1957 1 p 0 u 1 æg udk. +2u. 19/4 + 21/4 2 unger døde ca. 10 dage gl.
1958 ubeboet par kom 16/4, den ene forsvandt efter et døgn, den anden forsvandt ca. 26/4.
1959 ubeboet fl. besøg.
1960 ubeboet
1961 ubeboet

Hobro, Spare- & Lånekasse, Adelgade 25. medd. sparrekassdir. H. P. Andersen.
Der har ynglet Storke på Sparrekassen siden omkr. 1900, opl. 1986.
Reden er på baghustag, flyttet 1950 fra nærliggende skorsten, til nyt jernstativ.
1951 1 p 4 u +1u. 7/4 + 10/4 u. ringm. P.Sk.
1952 1 p 3 u +1u. udk. 10/4 + 13/4 u. ringm. P.Sk.
1953 enlig æg udk. Par kom, og begyndte rugning, men den ene forsvandt.
1954 1 p 2 u 8/4 + 12/4
1955 1 p 3 u 9/4 + c.12/4 – var borte sidste halvdel af april. u. rejste 2/9.
1956 1 p 0 u 3 æg udk.
1957 1 p 2 u 28/4 +
1958 1 p 2 u 1u. udk. (Z1916) 16/4 + c.23/4 u. ringm. P.Sk. Z1916 +
1959 1 p 0 u 1 æg udk. 9/4 + c.30/4 Kamp c.2/5. Efter c.21/5 igen enlig, der senere bliver ustabil.
1960 1 p 4 u u. ringm. 25/6, Z.M.Cop. 1610, 1611, 1612, 1613
1961 1 p 0 u i. æg 15/4 +
1962 1 p 3 u 15/4 + 17/4
1963 1 p 3 u +1u. udk. begge 9/4
1964 1 p 3 u +2u. udk. 12/4 + 14/4 u. ringm.
1965 1 p 4 u
1966 1 p 2 u +2u. udk. 22/4 + (24/4)
1967 1 p 3 u
1968 1 p 0 u
1969 1 p 4 u (el. 2 u.) B. Baungaard angiver 2 unger.
1970 1 p 5 u

1971	1 p 4 u		
1972	1 p 3 u	kamp, 5 æg udk.	
1973	1 p 3 u		
1974	1 p 4 u	5/4 +	
1975	1 p 1 u		
1976	1 p 4 u	4/4 + 8/4	
1977	1 p 0 u	i.æg 11/4 + c.28/5	
1978	1 p 5 u	5/4 + 16/4	
1979	1 p 4 u	27/3 + 6/4	
1980	1 p 0 u	i.æg 3/5 (1/5) + 6/5	♀ ring HIDD. 211262.
1981	ubeboet		Men besøg af enlig 10/4, 11/4, 14/4, 28/4 og 22/5 i reden.
1982	ubeboet		Besøg af enlig 6/5, 10/5, 12/5 og 13/5.
1983	ubeboet		Besøg af enlig 18/4.
1984	ubeboet		Besøg af enlig 11/5.
1985	ubeboet		Besøg af enlig 22/4.
1986	ubeboet		
1987	ubeboet		1 overfl. 17/4.
1988	ubeboet		
1989	ubeboet		Men par 28/5 – 2/6, og enlig 8/6.
1990	ubeboet		Besøg af enlig 6/5.
1991	ubeboet		Kort besøg af enlig.
1992	ubeboet		Besøg af enlig 21/4, 8/5 og 9/5.
1993	ubeboet		Ingen besøg.
1994	ubeboet		Ingen besøg.
1995	ubeboet		Ingen besøg.
1996	ubeboet		

Hornbæk (Over Hornbæk).

1934 beboet rede

Hornslet, landsby nær Hornslet.

1941 [beboet rede] "Storke".

Hornslet, "Amaliegaard"

1940 beboet "Storke".

Hornslet Præstegaard pastor Gregersen.

1915 1 p m u u. ringm. 10/7 H.Chr.C.M. 1248 +

1922 1 p m u

1923 1 p m u

1924 1 p m u

1925 1 p 0 u Forstyrret af kampe, reden er siden ubeboet.

1940: Før Storke, næppe nu.

Houlberg Præstegaard pastor E. Müller.

1914 1 p m u u. ringm. 5/7 H.Chr.C.M. 998 +

Hvorum By Hvorum By 1915 2 beboede reder.

Aa. V. Taaning 1917.

1915 1 p 3 u

Hvorum By

1915 1 p 3 u

Hvorum, "Hvorumgaard"

1923 1 p m u u. ringm. 27/6 P.Sk. P.Sk. R1930 +

Karlby

1915 1 p 2 u

Kastbjerg

1911 2 reder, tidligere flere.

Kastbjerg

- 1921 1 p m u u. ringm. 29/6 P.Sk. R254 +
1925 1 p m u æggene var lagt 2/5, og unger udruget 5/6, rugetid min. 34 dage.
1926 1 p m u 7 æg lagt, men 3 æg udk. Unger fløj ud.
1934 1 rede

Kastbjerg

gdr. Kristian Nielsen.

[Vel samme rede som ovenfor].

Beboet rede hvert år til 1950, da en gl. døde mod højspændingsledning.

- 1950 1 p x u
1951 ubeboet besøg
1952 ubeboet (1 p m u ?) besøg
1953 ubeboet
1954 ubeboet
1955 ubeboet

Koed Skole

- 1935 1 p 5 u
1936 [beboet] Ved kampe på reden, brækkede en Stork undernæbbet, døde.

Kolind

Rede på pæl i haven.

- 1951 ny 1 p 0 u i.æg "Kun 14 dage, fordrevet af par som ikke blev".
1952 V Reden er taget ned.

Kolindsund, 1911: "Storke [ses] hyppig".

Kovsted, nær Kirken.

- 1918 1 p 2 u
1928 [beboet rede] "ny, eller bor på nyt sted".

Neder Kovsted,

P. Skovgaard, 1934 omtaler Storkerede i træ.

Kristrup

- 1934 beboet rede

Krogsbæk, "Kirkegaarden"

- 1942 1 p 0 u ? "vist 0 u."
1943 beboet ?

Krogsbæk, pr. Mørke St.

Reden er (1952) på kostaldens bliktag.

gdr. Ejner Olsen.

Reden har (i 1952) været beboet de sidste 50 år.

- 1943 beboet "Beboet i flere år".
1951 1 p 3 u første æg udk. begge 3/4 Kampe. Flere år siden der har været unger.
1952 1 p 0 u 4 (el.3u.) udk. 14/4 + 21/4 Ungerne døde p.g.a. nattefrost.
1953 1 p 0 u (i. æg) 2/4 + c.20/6
1954 1 p 2 u 2u.udk. begge 23/4
1955 1 p 3 u ♂ ringm.
1956 1 p 2 u 1u.udk. begge 27/4
1957 1 p 2 u 2 æg udk. 12/4 + 21/4 Kampe.
1958 1 p 2 u 2u.udk. 7/4 + 20/4
1959 1 p 2 u 1 u. udk.
1960 enlig
1961 enlig
1962 enlig ♀ 3 æg udk.
1963 enlig ♀ æg udk.
1964 ?

Kærby, "Kærbygaard"

- 1914 1 rede

Kærby, gård i Kærby (Mølle ?).

- 1914 1 rede [beboet] "før i tiden".

Kærby Mølle, pr. Hald St. Reden er på laden, som er tækket med pandeplader. gdr. Chr. Krog
 Reden er (ca. 1952) beboet i over 60 år, sædvanlig 3 – 4 unger. Fra omkr. 1890 el. før. (el. omkr. 1880 beboet og før).
 1951 1 p 3 u ?
 1952 1 p 0 u 7 æg 9/4 + 12/4 Har ruget på 7 æg, men ingen unger fået, 2 hunner ?
 1953 ubeboet Af og til et par, 1 kom 20/4, - senere mage, ustadige.
 1954 ubeboet Besøg af enlig. 1 Stork til stadighed i engene 1954.
 1955 ..
 1963 ubeboet Ikke beboet siden 1948 [må være en errindringsfejl].

Langaa, "Ørumgaard" Reden er på laden. prop. Chr. Krøyer, Hans Krøyer.
 1929 1 p m u Vel her u. ringm. 29/6 P.Sk. R4579 +
 1934 1 rede
 1951 ++
 1952 1 p 4 u 2 æg udk. 11/4 + 14/4
 1953 1 p 2 u 2 æg udk.
 1954 1 p 4 u begge 9/4
 1955 1 p 4 u 4/4 + 12/4
 1956 1 p 4 u 10/4 + 24/4
 1957 1 p 4 u 3/4 + 14/4
 1958 1 p 2 u 1 u. udk. 16/4 + 20/4
 1959 1 p 3 u 1 u. udk. begge 16/4 1 gl. ringm.
 1960 1 p 2 u 1 u. udk. 15/4 + 20/4
 1961 1 p 3 u 1 u. udk. 8/4 + 17/4
 1962 1 p 3 u 1 u. udk. 10/4 +
 1963 1 p 0 u æg udk. c.25/4 + c.30/4
 1964 1 p 3 u begge 25/4
 1965 ++
 1966 1 p 0 u Siden ubeboet.
 1967 ?
 1968 [ubeboet]
 1969 [ubeboet]
 1970 ubeboet
 1971 ubeboet

Langaa, Vestergade 3. Rede opsat i maj 81.
 1983 ny enlig 28/5
 1984 ubeboet
 1985 ubeboet

Laurbjerg

1915 1 p m u

Laurbjerg Præstegaard

1915 1 p m u u. ringm. 5/7 H.Chr.C.M. 1161B +
 1927 1 p m u u. ringm. 1/8 P.Sk. R3745 +
 1929 1 p m u u. ringm. 29/6 P.Sk. R2614 +
 1930 1 p m u u. ringm. 1/7 P.Sk. R2937 +

Beboet indtil 1933, da udbygning (med rede) blev brækket ned.

Laurbjerg sogn, 1952: "Ingen Storke".

Laurbjerg, "Løjstrupgaard"

fru. Poula Broge.

1938 ny [beboet]
 1939 beboet
 1940 1 p 0 u kamp
 1941 ubeboet

Laurbjerg

1941 1 p 0 u
 1942 forladt
 1943 ubeboet

Lem, pr. Randers

Rede omtales.

Lerbjerg, Hadsten

1928 1 p 0 u gl. åd selv alle unger, først hakket [ihjel].
1930 1 p m u u. ringm. 1/7 P.Sk. R2387 +
1941 beboet
1942 beboet
1943 beboet

1952 ubeb. forladt men beboet rede indtil for få år siden, på forladt hus.

Lerbjerg, gård nær Station.

1942 1 p m u ? rugede ca. 1/6-42

Mariager

1935 ny 1 p 0 u Ikke rede i Mariager i 20 år.
1941 1 p 0 u unger dræbt i kamp
1942 1 p 0 u 3 u. døde ♂ forsvandt c. 5/6, dræbt mod højspændingsledning.

Mariager, Marens Mølle

1950 ubeboet Beboet rede til for få år siden.

Mariager Træløst

Beboet rede til 1948.

Mejlby, pr. Hjortshøj

Rede på hestestald – stråtag. gdr. Peter Mondrup.
1951 1 p 4 u 3 æg udk. 8/4 + 17/4
1952 1 p 2 u 1 æg udk. 3/4 + 10/4
1953 1 p 0 u æg udk. efter kamp
1954 1 p 3 u 1 u. udk. 6/4 + 11/4
1955 1 p 2 u + nogle æg 21/4 + 30/4 Nogle æg ødelagt 5/6, under kamp.
1956 1 p 0 u æg udk. 23/4 + 25/4 Alle æg udk. efter 10 dages rugning.
1957 1 p 4 u 9/4 + 14/4
1958 1 p 2 u 1 u. udk. 15/4 + 24/4 u. ringm. 27/6, Z.M.Cop. 483, 513.
1959 enlig
1960 ubeboet
1961 ubeboet Besøg af enlig.
1962 (ny) enlig
1963 ubeboet Besøg af enlig.

Mejlgaard Rede i Poppel.

1914 ubeboet rede Aa. V. Taaning 1917.

Mejlgaard Slot, Tranchuse Rede på skorsten på hovedbygningen.

1934 1 rede
1940 "Ikke beboet i 10 år".
1952 "I gamle dage rugede Storkene her. Og fra 1934 rugede de igen nogle år, efter 1940 kom her nogle år (til ca. 1948) en enlig Stork, siden har her ingen været".

Mejlgaard Slot, var igen beboet 2 – 3 år i begyndelsen af 1960-erne.

1962 (ny) ? ++ "vist ny"
1963 1 p 2 u (Rosendahl, 1964).
1964 ?
1965 ubeboet

Mols og Djursland, 1952: Ubeboet.

Mellerup Præstegaard

Tidligere Storke(rede).

Mellerup sogn, 1952: "Ingen Storkereeder".

Nebstrup, Havndal

1920 1 p m u 1 æg "vist unger"

Nørbæk, pr. Faarup

1879 1 p m u

1952 ubeboet "Ingen Storke de sidste 5 – 6 år, tidligere har de ruget her".

Nørbæk Kirke

Rede opsat 24/5.

1983 ny 1 p 0 u i.æg begge 23/5 2 gl. rejste 19/6.

1984 ubeboet

1985 ubeboet

Nr. Hørning, pr. Allingaabro

1 rede omtales.

Nr. Onsild B.

1918 1 p m u 2 æg "vist unger"

1920 1 p m u 1 æg "vist unger"

1927 1 p m u u. ringm. 29/6 P:Sk. R3456 +

1928 1 p m u u. ringm. 30/6 P.Sk. R4086 +

1929 1 p m u u. ringm. 3/7 P.Sk. R4639 +

Nr. Onsild

(Samme rede som ovenfor ?)

1926 1 p x u 1 gl. ring P.Sk. R744

1927 1 p x u 1 gl. ring P.Sk. R744

1928 1 p x u 1 gl. ring P.Sk. R744

1929 1 p x u 1 gl. ring P.Sk. R744 borte.1930.

Onsild (Sdr. el. Nr. [vist Nr.])

1933 1 p 0 u

1952 ubeboet "Ingen".

Nr. Aarslev, pr. Randers

1 rede omtales.

Purhus, "Purhusgaard", Faarup

Rede i træ, P. Skovgaard 1934.

1922 1 p 2 u ? "over 2 unger". u. ringm. 12/7 P.Sk. R1875 +

1924 1 p m u u. ringm. 25/6 P.Sk. R2208 +

1925 1 p m u 1 æg "vist unger"

1926 1 p m u 1 æg "vist unger"

K 43 Randers

Randers Hospitalskirkegården.

P. Skovgaard 1934, omtaler Storkerede i træ.

Randers (men hvor ?)

1919 1 p m u

1921 1 p m u

Randers, Aktie Tømmerhandel

1919 1 p m u u. ringm. juli 19 P.Sk. R329 +

1921 1 p m u + u. udk. u. ringm. 1921 P.Sk. R1163 + og R1164 +

Randers, Rutebilstation

1934 beboet rede I stedet for Helligåndshuset. (Randers Amtsavis 4/5-34).

Randers, Helligåndshuset, Erik Menveds Plads. Reden er (1952) på gavl.

Storke vidnes at yngle her 1652, men reden var borte en periode i 1800-tallet. (Skov 2003).

1924 beboet rede Rede "på stang".

1949 1 p 0 u 1 u. døde c.5/4 + c.25/4 1 u. døde, da ♂ døde i kamp 14/6.

Fra 1949 2 reder på Helligåndshuset, nyoposat rede ubeboet.

1950	ubeboet			Flyttet fra Helligåndshuset, til konsul Eistrup.
1951	ubeboet			
1952	ubeboet			Par kom 7/5, kampe. [Åbenbart forsvundet igen].
1953	ubeboet			
1954	ubeboet			Flere forsøg på bosættelse, men bliver jaget væk af Eistrups Storke.
1955	ubeboet			
1956 (ny)	1 p 2 u	opr. 4 el. 5 æg	19/4 + 22/4	rejste 29/8 Rede fornyet 10/4.
1957	1 p 3 u	+1æg i reden	2/4 + 5/4	u. ringm. 3/6, Z.M.Cop. 453, 455, 456.
1958	1 p 2 u	intet udk.	14/4 + 16/4	u. ringm. P.Sk.
1959	ubeboet			
1960 (ny)	1 p 0 u	i.æg		Storkeparret flyttede hertil fra konsul Eistrup's rede, efter at æggene der, blev ødelagt i kamp.
1961	1 p 3 u		9/4 +	
1962	1 p 3 u		9/4 + 10/4	
1963	1 p 3 u		begge 9/4	
1964	1 p 0 u	2 u. udk.	14/4 +	
1965	1 p 2 u			Christian Leth oplyst.
1966	1 p 3 u		21/4 +	
1967	ubeboet			
1968	ubeboet			
1969 (ny)	1 p 2 u	+2u.	(kom 1/5, vist til denne rede)	
1970	1 p 3 u	+1u. forsv.	18/4 + 25/4	
1971	1 p 4 u	+ 1 u. udk.	14/4 + 15/4	1 u. faldt ned, i pleje, blev ringm. Z.M.Cop. 1629.
1972	1 p 3 u		8/4 + 15/4	Flere kampe.
1973	1 p 0 u	? kampe	28/4 + 19/5	Også angivet 1 p 2 u .
1974	1 p 4 u		31/3 + 10/4	Mindste af 4 unger kom i pleje, blev ringm. 10/8, Z.M.Cop. 1689.
1975	1 p 0 u	i. æg	♂ 17/4 + ♀ 25/4	Efter kort tid fløj den ene bort, og kom først tilbage 3 uger senere.
1976	1 p 4 u		6/4 + 10/4	Svær kamp en dag. 1 unge i pleje, blev ringm. 10/8, Z.M.Cop. 2906.
1977	1 p 0 u	i.æg	19/4 + 10/5	
1978	1 p 3 u		7/4 + 10/4	
1979	1 p 1 u		6/4 + 8/5	
1980	1 p 0 u	2 u. døde	16/4 + 1/5	1 u. udk. + 1 u. død.
1981	ubeboet			
1982	ubeboet			
1983	ubeboet			
1984	ubeboet			Rede fornyet 17/3.
1985	ubeboet			
1986	ubeboet			
1987	ubeboet			
1988	ubeboet			
1989	ubeboet			
1990 (ny)	1 p 2 u	+ 1 æg	6/4 + 18/4	2 u. + ♀ rejste c.3/9, ♂ 18/9. ♂ blev ringm. 17/8, Z.M.Cop. 9766. Havde været i pleje, efter at være kommet til skade i "mågetræde" over fiskedamme, i omegnen. u. ringm. 30/6, Z.M.Cop. 9746, 9747.
1991	enlig		6/5 ?	rejste 18/8, efter midten af juli kun set 28/7 og 18/8. (Ikke ringm.). ♂ Cop. 9766 "Julius", kom til reden, så sent som 4/9 – og overvinter, igen.
1992	enlig ♂	overvintret		rejste 14/9 ring Z.M.Cop. 9766.
1993	ubeboet			
1994	ubeboet			
1995	ubeboet			
1996	ubeboet			Ingen besøg på reden, men Storken er set omkr. Randers.
1997 (ny)	enlig		15/5	rejste 19/6 ?
1998	ubeboet			
1999	ubeboet			Besøg af enlig "i reden nogle få dage".
2000	ubeboet			Ingen besøg.

Randers, DSB Maskindepot / Lokomotivremise, v. Viborgvej. Rede på tagrygning. lokomotivmester M. A. Ronak.

1949 ny	1 p 0 u	i. æg	c.5/4 + c.25/4	
1950	1 p 0 u			
1951	enlig ♀	3 æg udk.		
1952	enlig ♀	lagde 3 æg	11/4 (+c.13/4, må være forsvundet igen)	
1953	enlig ♀	2 æg udk.	21/4	
1954	1 p 1 u	intet udk.	begge c.28/4	
1955	1 p 0 u	fl. æg udk.	c.9/4 + c.14/4	Et andet par overtog reden, og udk. første pars æg.
1956	1 p 0 u	i. æg	begge 14/5	Forjog enlig der kom 19/4, er der stadig 1/8.

1957	ubeboet	I perioder en enlig, første gang 13/4.
1958	ubeboet	Flere besøg af enlig.
1959	ubeboet	Ikke Storke på reden i år.
1960	ubeboet	Besøg af enlig 3 gange, første gang 29/4.
1961	ubeboet	

Randers, Vognfabrikken Scandia A/S, Dronningborg, villa "Rolighed", Udbyhøjvej 104.
Reden er (1952) på skorstenen af et hus ved "Skandia", fra 1960 på en mast.

1921	1 p m u		
1926	1 p m u		u. ringm. 4/7 P.Sk. R2859 +
1934	beboet rede		
1949	1 p 3 u +1u	c.5/4 + c.16/4	u. ringm. 16/7, Z.M.Cop. 290213, 290214, 290215
1950	1 p 3 u	10/4 + c.20/4	
1951	1 p 3 u		u. ringm.
1952	1 p 3 u	9/4 + 12/4	
1953	1 p 0 u i. æg	c.16/4 + c.1/6	
1954	1 p 4 u 1 u. udk.	c.14/4 + c.15/4	
1955	1 p 2 u 1 u. udk.		
1956	1 p 2 u 1 æg udk.	23/4 + c.27/4	
1957	1 p 2 u		u. ringm.
1958	1 p 3 u 1 u. udk.		
1959	1 p 2 u 1 æg udk.		Da bygningen (med reden) skal nedrives p.g.a. udvidelse af fabrikken, er der (c. 30 m. derfra) rejst en telefonpæl med ny rede 16/7-59. Reden blev taget i besiddelse dagen efter.
1960	enlig	21/4	Reden er nu på en mast. Yderligere en rede på en mast, er rejst (forår 1960) c. 8 m. fra den første, de 2 reder står ved hver sin ende af et hus.
1961	1 p 0 u har været æg	begge c.20/4	Var der en måned.
1962	ubeboet		
1963	ubeboet		

Randers, Kafferisteri (Jydsk Kaffekompagni) konsul Eistrup, Nytorv (Byrge Eistrup, kgl. Svensk vicekonsul).

1949	1 p 0 u ? "næppe unger"		
1950	1 p 4 u	8/4 + 18/4	2 unger mod ledning, i pleje Zool. Have.
1951	1 p 2 u	8/4 + 17/4	
1952	1 p 3 u (+1æg) +1u.udk.	7/4 + 12/4	1 u. døde efter udflyvningen, så 3 u. blev flyvefærdig. Rede på skorsten.
1953	1 p 2 u +2 u. udk.		
1954	1 p 3 u	10/4 + c.18/4	
1955	1 p 3 u	8/4 + 9/4	Kampe hvert år.
1956	ubeboet		
1957	ubeboet		Men reden benyttes meget af gl. ♂ fra Helligåndshuset.
1958 (ny)	1 p 0 u i. æg	begge c.15/4	
1959	1 p 3 u + 1 u. død	begge c.5/4	u. ringm 13/6, Z.M.Cop. 454, 457, 458
1960	ubeboet	par kom 17/4 + c.21/4	Reden var beboet, og rugning begyndt, efter kamp med enlig, blev æg ødelagt, og parret flyttede til Helligåndshuset.
1961	ubeboet		
1962	ubeboet		
1963	ubeboet		
1964	..		
1965	..		
1966	ubeboet (beboet ?)		
1967 (ny)	1 p 4 u (el. 3 u.)		
1968	1 p 3 u		
1969	1 p 0 u i. æg		
1970	1 p 0 u	Var der en måned.	Siden benyttede parret fra Helligåndshuset reden som hvileplads.
1971	ubeboet		Reden benyttes af Storkene fra Helligåndshuset som hvileplads.
1972	ubeboet		
1973	ubeboet		
1974	ubeboet		
1975	ubeboet		
1976	ubeboet		
1977	ubeboet		
1978	ubeboet		
1979	ubeboet		
1980	ubeboet		Rede fornyet.

1981 (ny)	1 p 2 u	+ 2 u. udk.	1/4 + 11/4 (15/4)	2 u. udk. c. 3 uger gl. den ene 7509.	3 u. ringm. 3/7, Z.M.Cop. 7507, 7508, 7509.
1982	1 p 1 u	+ 1 æg + 1 u.	16/4 + (6/5 ?)(19/5)	u. beg. at flyve 19/8.	u. ringm. 16/7, Z.M.Cop. 7531.
1983	1 p 1 u	intet udk.	7/4 + 16/4	(1 u. + 2 gl.) rejste 7/9 u. beg. at fl. 6/8	u. ringm. 24/6, Z.M.Cop. 7575.
1984	1 p 3 u		8/4 + 14/4	2 u. + ♀ rejste 7/9, ♂ overvinter, "Julius", 1 u. (7727) døde efter udflyvning, 14/8 mod ledn. 7726 + 7728 var på Fanø 20/8 – 30/8, 30/8 – 7/9 igen i Randers.	u. ringm. 26/6, Z.M.Cop. 7726, 7727, 7728.
1985	1 p 3 u	+ 1 u. udk.	♂ overv. + ♀ 21/4	3 u. rejste 5/9, 2 gl. 12/9, ♂ tilbage 16/9, og overvinter.	u. ringm. 2/7, Z.M.Cop. 7740, 7741, 7742.
1986	1 p 3 u		♂ overv. + ♀ 23/4	3 u. + 2 gl. rejste 3/9, ♂ tilbage 4/9.	u. ringm. 30/6, Z.M.Cop. 7958, 7959, 7960.
1987	1 p 1 u	+ 1 æg i reden	♂ overv. + ♀ 5/5	1 u. + ♀ rejste 20/9, ♂ overv.	u. ringm. 11/7, Z.M.Cop. 9713.
1988	1 p 3 u		♂ overv. + ♀ 30/4	3 u. + 2 gl. rejste 31/8 (30/8), ♂ tilbage 4/9, men trak (igen) væk 24/10.	u. ringm. 9/7, Z.M.Cop. 9723, 9724, 9725.
1989	1 p 3 u	+ 1 u. død	12/3 + 9/4	2 u. rejste 15/8, ♀ 23/8, (♂ ??) (el. 1 u. rejste c.1/8, 1 u. + ♀ 26/8). 9727 døde 21/7, ved påflyvning.	u. ringm. 22/6, Z.M.Cop. 9727, 9728, 9729.
1990	ubeboet				
1991	ubeboet				
1992	ubeboet				
1993	ubeboet				
1994	ubeboet				
1995	ubeboet				
1996	ubeboet				
1997	ubeboet				
1998	ubeboet				
1999	ubeboet				
2000	ubeboet				

Randers, Sct. Mortens Kirke. Reden er på skorsten.

1958 ny	ubeboet	dog besøg.	Ny rede sat op 10/6.
1959	ubeboet		
1960	ubeboet		
1961	ubeboet		
1962	ubeboet		
1963	ubeboet		

Randers, "Odin i Tøjhushaven"

1951	nyopsat rede	[vel ubeboet].
------	--------------	----------------

Randers, "Et hus i Brødregade". Rede på tagryg.

1951 ny	[ubeboet]
1952	ubeboet

Randers, A/S Falbe Hansen.

1953	ubeboet rede omtales.
------	-----------------------

Revn, Vejlbj

1911	1 p 0 u	3 reder – alle uden unger.
------	---------	----------------------------

Revn, Vejlbj

1911	1 p 0 u
------	---------

Revn, Vejlbj

1911	1 p 0 u
------	---------

Rodskov

1 rede omtales.

Romalt, pr. Randers

1 rede omtales.

Rostved, pr. Kolind.

1 rede omtales.

Ryomgaard, "Skaføgaard"

1911 – 1913 og forud – yngler.

Ryomgaard, "Gl. Ryomgaard"

1952: "Ubeboet rede i lang årrække".

Ryomgaard

Rede på telefonpæl.

1951 ny enlig ♀ 1 æg udk.

1952 ubeboet

Rønde

1924 "Storke set V. f. byen", [mon rede ?].

Selkjær

1915 1 p 3 u

Skader, Voldum, 1952: "Ingen".

Sivested, "Ellegaard", Kolind

gdr. Sv. Pape.

Beboet af par i flere år.

1951 1 p 0 u

1 gl. døde.

1952 enlig

Enlig forjog par.

1953 ubeboet

1954 ubeboet

Reden vil forsvinde til næste år (tages ned) p.g.a. ombygning.

1955 ubeboet

Skarresø, Ryomgaard

Reden på kostald.

gdr. Viggo Laursen.

1951 1 p 2 u (el. 4 u.)

1952 enlig

c.15/4

Ustabil.

1953 1 p 0 u

1954 1 p 3 u

(begge ?) c.25/4

Flere kampe, bl.a. 12 Storke 14/5.

1955 1 p 0 u æg udk.

1956 1 p 3 u +1u. faldt ned c.20/4 + c.27/4

1957 1 p 2 u

1958 ubeboet

Af og til besøg af enlig.

1959 (ny) enlig

1960 ubeboet

Enlig af og til.

1961 ubeboet

Besøg af enlig.

1962 ..

1963 ubeboet

Skødstrup sogn, 1952: Ingen.

Spentrup Præstegaard (Blichers Præstegard).

1938 beboet rede

1952 ubeboet

Stangerup

1911 1 rede – tidligere flere

1934 beboet rede

Stenild, pr. Hobro

Rede omtales.

Stenvad Brugsforening

Rede på ubenyttet skorsten på lagerbygning.

uddeler P. Hansen.

Beboet siden 1934.

1951 1 p 3 u +1u.

1952 1 p 4 u 20/4 + 21/4 (el. begge 8/4 ?)

1953 1 p 3 u +1u. udk. 5/4 + c.12/4

3 u. ringm. 16/7, Z.M.Cop. 290216, 290219, 290220

1954 1 p 3 u begge 23/4

1955 1 p 3 u 6/5 + c.10/5

1956 1 p 3 u 26/4 + 28/4

1957 1 p 3 u

1958 1 p 4 u 1 u. udk. begge 19/4

1959 1 p 0 u i.æg intet udk. 30/4 + 15/5

1960	1 p 0 u	i.æg intet udk.	18/4 + 31/5	
1961	ubeboet			Besøg, enlig en gang imellem.
1962	ubeboet			Besøg af enlig.
1963	ubeboet			

Svejstrup, pr. Randers

1934	1 rede			
1951	beboet ?			"I 1951 var der kamp om reden, så forsvandt de, og der har ingen været siden". Medd. til Zool. Museum 1952.
1952	ubeboet			

Søby, pr. Hornslet [Mon = Krogsbæk ?]

1950	1 p x u	"beboet par"		
1951	1 p x u	"beboet par"		
1952	1 p x u ?	"vel par"	HL. opl. – dog med forbehold.	

Sølyst, Hobro

1915	ubeboet	"Ikke mere beboet".		
------	---------	---------------------	--	--

K 44 Sdr. Onsild

Sdr. Onsild

1938	1 p 0 u		c.1/5	
------	---------	--	-------	--

Sdr. Onsild Kirke

1924	beboet rede		(S. f. Kirken, 1924: 2 reder).	
------	-------------	--	--------------------------------	--

Sdr. Onsild, nær Kirken.

1924	1 p m u			
		Sdr. Onsild 1928	"Efter brand flytter Storken til naboen".	

Sdr. Onsild gdr. Gaardsø.

1915	1 p m u		u. ringm. 5/7 H.Chr.C.M. 1123 +	
------	---------	--	---------------------------------	--

K 45 Thorsager

Thorsager

1907	1 p m u		u. ringm. 18/7 H.Chr.C.M. 122 +	
------	---------	--	---------------------------------	--

K 46 Tjærby

Tjærby

1919	[beboet rede]	1 æg		
1926	1 p m u		u. ringm. P.Sk. R2368 +	
1927	1 p m u		udruget 26/6, flyvefærdige 20/8, 55 dage.	
1928	1 p m u		u. ringm. P.Sk. R4351 +	
Omkr. 1933	1 rede			
1934	beboet rede			
1951	[ubeboet]		Enlig kort tid.	
1952	ubeboet		Besøg.	

Tørring

1911	2 reder i by, og 2 på gård.		To par ynglede 1911 i selve byen, to par på udflyttergårde.	
------	-----------------------------	--	---	--

Tørring frk. Jensen.

1921	1 p m u		u. ringm. 2/7 P.Sk. R264 +	
------	---------	--	----------------------------	--

Tørring, "Østergaard", Ø. Tørslev

Reden beboet hvert år 1928 – 1949. Rede på laden. gdr. Chr. Jensen.

1928 ny	beboet			
1949	1 p 5 u			
1950	enlig			

1951 enlig
1952 ubeboet

Udbyhøj

1911 1 rede, - tidligere flere.
1934 beboet rede

Udbyneder

1911 1 rede, - tidligere flere.
1934 beboet rede

Uggelhuse, pr. Allingaabro

1921 1 p m u u. ringm. P.Sk. R1172 +

Veggerslev

1915 1 p 2 u

Vejlby

1911 1 p m u

Vellev Præstegaard

pastor Eller.

1912 1 p 0 u kun 2 æg, 1 æg rådden + 1 u. død ♂ ringm. ring kun set
1913 1 p x u ♂ ringm. ring kun set
1914 1 p m u ♂ ringm. H.Chr.C.M. 231 u. ringm. 5/7 H.Chr.C.M. 995P +
1915 1 p m u ♂ ringm. ring kun set. Forsvandt, menes død. (se Mortensen 1920).

Vestrup, Randers

J. Skytt.

1936 Rasmus Skjødt

1919 1 p 2 u "mindst 2 unger" u. ringm. 26/6 P.Sk. R519 + og R520 +
1920 1 p m u 1 æg "vist unger"
1934 beboet rede (i Vestrup, vel denne rede).
1936 1 p x u 1 gl. mod højspændingsledning, og død. Jyll. P. 28/8-36.

Vestrup

1940 3 – 4 reder i Vestrup.

Vr. Kondrup, pr. Bjerregrav

Rede på kostald.

gdr. Niels Stenz.

1951 ++
1952 1 p 3 u +1u. 6/4 +
1953 1 p 2 u 2 æg +1u. udk. 9/4 +
1954 1 p 0 u 3ægt udk. 26/4 ♀ 7/4 + ♂ 26/4 Unger blev udruget c. 1/6, men er taget af utoj (mår e.l.). Siden er de gl. flyttet til telefonpæl.
1955 ubeboet Besøg engang imellem, første gang 9/4.
1956 ubeboet
1957 ubeboet
1958 ubeboet En Stork kom 29/4, men blev kun til næste dag.
1959 ubeboet
1960 ubeboet
1961 ubeboet

Vinners

1911 1 rede beboet

K 47 Virring Præstegaard

Virring Præstegaard

Omkr. 1895 1 [rede]
1915 1 [rede]
1919 1 p m u 1 gl. døde, magen opföder unger.
1934 1 p 4 u (vist Præstegaard?). Eneste rede i byen det år.

Virring, "Dalagergaard" prop. Gunnar Jørgensen.

1944	1 p 2 u	"vist 2 unger"	
1964	1 p 3 u ?	(4 u. ?)	En gl. døde medens ungerne var små.
1965	1 p x u ?	(enlig ?)	Vist i 1965, gl. ♂ blev dræbt (vist mod el.-ledning), hunnen blev.
1966	enlig ♀	lagde æg.	
1967	enlig		Et par kom og skabte uro, men den enlige beholdt reden.
1968	enlig		
1969	enlig		
1970	enlig		
1971	enlig		
1972	enlig		
1973	ubeboet		Enlig få dage omkr. 1/5, og ingen set siden.
1974	..		
1975	ubeboet		Slet ingen besøg.

"Indtil 1964 var reden hvert år beboet af par. Da døde hannen, men hunnen klarede at få de 4 unger flyvefærdig. Siden er hunnen kommet hvert forår, har lagt æg, og smidt dem ud af reden senere". Medd. 1973.
(Altså: 1965 – 1972 (incl.) årlig en enlig).

Visborg, "Visborggaard", 1952: Ingen reder – har vist aldrig været det.

Viskum godsejer Jensen.

1920 1 p 2 u + 1 u.

K 48 Vissing**Vissing Fattiggaard**

1907 1 p m u u. ringm. 19/7 H.Chr.C.M. 133 +

Vissing husejer Morten Schneider

1907 1 p m u u. ringm. 19/7 H.Chr.C.M. 146 +

Vissing gdr. O. Steffensen.

1908 1 p m u u. ringm. 4/7 H.Chr.C.M. 200 +

Vissing gdr. Edv. Petersen

1908 1 p m u u. ringm. 4/7 H.Chr.C.M. 198 +

1911 1 p m u u. ringm. 14/7 H.Chr.C.M. 710 + og 711 +

Vissing gdr. H. P. Christiansen.

1909 1 p m u u. ringm. 10/7 H.Chr.C.M. 293 +

1911 1 p m u u. ringm. 14/7 H.Chr.C.M. 705 +

Vissing gdr. Mikkel Mikkelsen

1911 1 p m u u. ringm. 14/7 H.Chr.C.M. 715 +

1913 1 p m u u. ringm. 10/7 H.Chr.C.M. 960 +

Vissing gdr. Jens Nielsen

1908 1 p m u u. ringm. 4/7 H.Chr.C.M. 182 +

Vissing gdr. J. P. Nielsen.

1912 1 p m u u. ringm. 9/7 H.Chr.C.M. 930 +

Vissing gdr. Lorenz Bonde

1913 1 p m u u. ringm. 10/7 H.Chr.C.M. 950 +

Vissing gdr. Rasmus Peder Pedersen

1916 1 p m u u. ringm. 5/7 H.Chr.C.M. 036L +

Vissing

1928 1 p m u 1 gl. dør, mage føder unger op.

1931 1 p m u u. Ringm. 4/7 P.Sk. R5327 +

Vissing, hos M.

1926 1 p m u + 1 æg

Vissing, "Øbygaard"

1919 1 p m u + 1 æg

1920 1 p m u

u. ringm. 6/7 P.Sk. R874 +

1925 1 p m u + 1 æg

u. ringm. 2/7 P.Sk. R2563 +

Vissing, "Toftegaard", pr. Lerbjerg

Reden er (1952) på laden, stråtag. gdr. Jens K. Rasmussen.

Reden beboet 2 – 3 generationer [60 – 90 år].

1950 1 p 4 u

1951 enlig

1952 enlig ♀ 1 æg c.8/4

1953 enlig ♀ æg udk. 12/4

1954 1 p 0 u æg udk.

Enlig ♀ var der 1 mdr., men forjaget af par der udk. æg.

1955 1 p 0 u 4 æg udk. begge c.20/5

Enlig (der kom c.30/4), blev fordrevet af par nyt par c.20/5, og æg udk.

1956 1 p 0 u æg udk. 25/4 + 29/4

Flere kampe på reden.

1957 ubeboet

1958 ubeboet

1959 ubeboet

Ingen besøg i år.

1960 ubeboet

Ingen besøg i år, 1 overflyvende med. jul.

1961 ubeboet

Vissing P. Skovgaard 1934, omtaler Storkerede i træ.

Vistoft Præstegaard

Beboet rede fra 1860 – 1874, ikke senere.

Vitten Præstegaard

Beboet rede til 1874, da præsten døde.

Voer

1922 1 p m u

u. ringm. P.Sk. R274 +

1931 1 p m u

u. ringm. P.Sk. R4923 +

1934 beboet rede

Voldum, pr. Hadsten

gdr. Mikael A. Mikkelsen.

Beboet rede 1934 – 1950 incl.

1950 beboet rede

1 gl. døde mod højspændingsledning, siden da ingen Storke.

Normalt 3 unger, et par år 4 unger.

På en anden gård i Voldum par til 1920.

Forrige århundrede (1800-tallet), flere par i Voldum. Opl. 1954.

Værum, "Frisenvold"

1953 beboet ?

"Der har i flere år boet en enlig Stork". medd. af konsul Eistrup, Randers.

Ødum – Hadbjerg sogne, 1952: Ingen.

Ølst sogn, 1952: Ingen.

Ørsted, pr. Allingaabro

2 reder omtales.

Ø. Alling, pr. Allingaabro.

Rede omtales.

Ø. Tørslev, pr. Mariager

Rede omtales.

Ø. Tørslev, "Gjessinggaard"

1934 beboet rede

Anholt, 1911: "Har ikke ynglet her i mandsminde, [ses] jævnlig forår og efterår på gennemrejse". Aa. V. Taaning 1917.

Ringkøbing amt

Arnborg sogn, 1952: "Ingen Storke".

Aulum sogn

1911 flere reder

Aulum, "Lergrav"

Storke har tidligere ynglet her.

gdr. P. Nielsen, Vahr, medd. til E.T.P. 1952.

Aulum, "Moselund"

1914 1 p 0 u

1915 1 p 4 u

Aulum Præstegaard

Beboet før 1938, ikke unger siden 1939.

E.T.P. medd. 1952.

Præsten oplyser 1952: "Ingen Storke i pastoratet, for godt 10 år siden rede på Præstegaardens tag".

Aulum gl. Skole, v. Markedsplads

1940 beboet

Ingen unger siden 1941. E.T.P. medd. 1952.

Bandsbøl, pr. Hemmet

Gl. Skuldbølvej 6.

Reden er på mast, opsat omkr. 1930.

gdr. Milter Nielsen.

Har i 1954 haft Storke i 20 år.

1940 beboet

1943 1 p m u

1944 1 p m u

1951 ++

1952 1 p 3 u

1953 1 p 3 u

1954 1 p 2 u

Oplysninger fra årene 1952 – 1954 er givet i 1955.

1955 1 p 0 u

kom sent

1956 1 p 0 u i.æg intet udk. c.20/4 +

Flere gange fremmede Storke.

1957 1 p 0 u æg udk.

1958 enlig ♀ 1 æg udk.

Et par kom i foråret, men morgenen efter kun enlig. Enlig antages at have jaget parret væk.

1959 1 p 1 u æg udk.

1960 1 p 3 u 1 æg udk.

1961 1 p 3 u

1962 1 p 4 u

1963 1 p 0 u i.æg

1964 ?

Birk, Herning

1911 1 rede

Bording St. Søndergade 4.

Reden er (1952) på en vognhjul på en mast, ved baneoverskæring.

smed Tinus Jensen.

1936 ny beboet

1 gl. ringm.

Rede beboet i 7 år i 1942, derfor ny 1936.

1937 1 p x u beboet (1 p Carlo F. J.)

1 gl. ringm.

1938 beboet (reden beboet 14/8, Carlo F. J. iagtt.)

1 gl. ringm.

1939 1 p 3 u c.25/3

1 gl. ringm.

1940 1 p m u

1 gl. ringm.

fra 1936 med ring.

1941 1 p 0 u i.æg

♂ ringm.

1942 1 p 2 u +1 u. begge 20/4

♂ ringm. P.Sk. R3031 (afl. som 2081)

u. ringm. 12/7, P.Sk. Z689, Z690.

1943 1 p 2 u +1 u. 21/4 + c.2/5

♂ ringm. P.Sk. R3031 (delv. afl. :o31)

u. ringm. 11/7, P.Sk. Z809, Z810.

1944 1 p 3 u 16/4 + c.20/4

♂ ringm.

u. ringm. 23/7, P.Sk. Z940, Z941, Z942.

1945 1 p 0 u kampe, æg ødelagt begge c.15/4 (el. begge c.28/4)

Nyt par, - gl. par hvor ringstork ses, angreb ny par.

1946 1 p 4 u

Ringstork ikke set.

1947 1 p 0 u kamp

begge c.19/4

1 kom c.15/4, 2 ny kom c.19/4.

1948 forladt

Besøg af enlig 13/4 + 14/4, og af par 21/4.

1949 ?

1950 ?

1951 1 p 0 u

1952	1 p 3 u	10/4 + 11/4
1953	1 p 1 u	
1954	1 p 1 u	1 u. udk. 11/4 + 8/5
1955	enlig	
1956	ubeboet	
1957 (ny)	enlig	
1958	enlig	
1959	ubeboet	Enlig i få dage, regnes for ubeboet.
1960	[ubeboet]	Ingen opl. men antagelig ubeboet. ("Ubeboet over en lang årrække").
1961	ubeboet	
1962	ubeboet	Carlo F. J. opl.

Bording Vml. 8/5-31: 1 Stork set. Carlo F. J. iagtt.

Bording, 8/6-33: 1 Stork set. 6/5-34: 2 Storke set. Carlo F. J. iagtt.

Ulkær Mose, SV. f. Bording.

8/6-31: 3 Storke. 1/5-34: 2 Storke mod N. 18/8-34: 2 Storke mod SØ. Carlo F. J. iagtt.

Bonnet St. "Nr. Lundgaard"

Reden er på laden.

Svenn Feldborg.

1951	++		
1952	1 p 1 u	+ 3 u. udk. c.5/5	(2 u. på skorsten) ?
1953	1 p 2 u	+ 1 u. udk. – levende, kom i pleje, og klarer sig fint.	[Så egentlig 1 p 3 u].
1954	1 p 0 u	æg udk. kom i maj	Efter 3 ugers rugning kom det til kamp med fremmed par, og æg blev udk.
1955	1 p 2 u		
1956	1 p 3 u	begge 29/4	u. ringm.
1957	1 p 3 u	(vist) begge 30/3	rejste 28/8
1958	1 p 2 u	1. k. æg ødelagt begge c.25/4	1. kuld æg ødelagt af fremmede Storke. 2 u. ringm. 2/7, Z.M.Cop. 298, 299.
1959	1 p 3 u	(vist) begge 15/4	
1960	1 p 0 u	æg udk. (vist) begge 12/4	3 kampe, og æg udk.
1961	1 p 4 u	begge 9/4	
1962	1 p 3 u	20/4	
1963	enlig	5/5	
1964	?		

Borris P. Skovgaard 1934, omtaler Storkerede på telefonpæl.

Borris I Borris (år ?) ses de gamle sidst 27/8, men ungerne endnu 4/9. P. Skovgaard 1934.

Borris, ret nær V. f. Jernbanestation.

Anders Olsen. (Overgaard ?).

1920	1 p m u	u. ringm. 11/7 P.Sk. R756 +
1938	beboet	
1943	1 p 0 u	kamp, æg udk.
1944	1 p 3 u	
1946	1 p m u	
1951	++	
1952	1 p 3 u	
1953	?	
1954	?	

Borris sl. Kirkeby Nielsen. Rede på telefonpæl.

1955 (ny)	?	
1956	?	
1957	?	
1958	?	
1959	?	
1960	1 p 4 u	1 gl. ringm. Z.M.Cop. 159. u. ringm. 11/7, Z.M.Cop. 1461, 1462, 1463, 1464.
1961	++	
1962	++	1 set 20/4 på rede Inden 1963 var reden i umiddelbar nærhed af den "nuværende". Ejeren fjernede den gamle rede p.g.a. griseriet, hvorefter tømmerhandleren satte sit redeunderlag op.

Borris , Storegade 8.	tømmerh. Robert Jepsen.
1963 ny 1 p 2 u	(Rosendahl, 1964).
1964 ++	1969: Par hvert år siden 1963.
1965 ++	
1966 1 p 1 u	4/4 +
1967 1 p 3 u	
1968 1 p 0 u	meget kamp
1969 1 p 2 u	først 1 æg ♀ 13/4 + ♂ 14/5 1 u. døde som flyvefærdig c.25/8. ♀ lagde 1 æg før ♂ kom. Rosendahl (1974), ang. at ♂ i 1969 kom 25/5.
1970 1 p 0 u	æg udk. ♀ 19/4 + ♂ 29/4 Æg udk. da ♂ kom. Ny kuld æg lagt, men efter 1 uge forsvandt ♂.
1971 1 p 3 u	æg udk. ♀ 18/4 + Æg udk. da ♂ kom.
1972 1 p 2 u	intet udk.
1973 1 p 0 u	i.æg ♀ 20/4 + ♂ 23/6
1974 1 p 3 u	c.1/4 +
1975 ubeboet	Enlig nogle dage i april, og nogle dage i maj. En dag i maj 3 Storke.
1976 ubeboet	Flere besøg af enlig.
1977 ubeboet	
1978 ubeboet	
1979 ubeboet	
1980 ubeboet	
1981 ubeboet	Men besøg af enlig 20/5 + 5/7.

Borris, Holger Hansen (nær Kirken).

1976: ubeboet, ny rede opsat. Men omkr. 23/7 et Storkepar – Tarm-Storkene ?

Ahler Østergaard, 1965, 1 Stork set 30/5. Carlo F. J. iagtt. [måske fra Borris].

Bækmark (Bækmarksbro) Rede på telefonpæl. (Se billede, Skovgaard 1934).

førstelærer P. Billeskov, Skolen, Bækmarksbro, medd. i 1952 til Zool. Museum.

"For 25 – 30 år siden (1922 – 1927) byggede et Storkepar (de førte her) rede på en telefonmast ved gården "Bækmark" (400 m. fra skolen). Telefonfolkene søgte at fordrive dem, men de blev. Proprietær Tranberg satte et vognehjul oven på pælen. Dette par havde i mange år unger, men for en 7 – 8 år siden (1944 – 1945), kom kun den ene tilbage".

1928 1 p m u	1 gl. dør, magen opfoder unger.
1930 beboet	
1934 beboet	
1944 1 p m u	1 unge faldt i skorsten, befriet.
Ca. 1945 enlig	
Omkr. 1946 forladt	

Bækmarksbro Reden er på en mast. smedem. Chr. Jepsen.

Ny 1947 el. 1948. (Eller 1946 – 1947, da reden i 1952 angiveligt har været beboet 5 – 6 år).

(I 1953 angives også: "Første gang beboet – af par – ca. 1936, siden da ofte unger, et enkelt år 5 u. Havde i 5 år en tam Stork der overvintret").

1948 1 p m u	
1949 ++	9/8 ses 2 Storke på reden.
1950 [beboet]	slagsmål
1951 1 p 0 u	æg udk. i kamp
1952 1 p 0 u	æg udk. i kamp
1953 ubeboet ?	delvis beboet af enlig, æg udk.
1954 (ny) enlig	
1955 1 p 0 u	("først på året") c.25/4
1956 1 p 0 u	i.æg intet udk.
1957 1 p 1 u	intet udk. (vist begge) 18/4 meget kamp
1958 enlig	20/4 Den enlige forjog et par.
1959 enlig	16/4 Jævnlig kampe. Tidligere mage ringm.
1960 enlig (delv. beboet)	c.10/4 Kampe.
1961 ubeboet	
1962 (ny) 1 p 2 u	1 u. udk.
1963 1 p 0 u	2 u. udk. 25/4 + c.9/5
1964 ubeboet (enlig ?)	Regnes ubeboet, besøg af enlig.

Bækmarksbro, "Graakær", Nees sogn

1952: "Har haft rede, nu ikke mere".

Bækmarksbro, ”Ulfund”, Nees

Reden er (1952) på skorsten på hovedbygningen.

prop. Elias Pedersen.

Der har i flere år været Storke, - opl. 1952.

1930	beboet rede	
1934	beboet rede	
1950	1 p 0 u (2 u. ?) æg udk. ♀ kom 3 uger før ♂	Æg udk. da ♂ kom.
1951	1 p 3 u (enlig ?)	
1952	1 p 2 u +1u. +3 æg udk. ♀ 9/4 + ♂ 26/4	3æg udk. da ♂ kom.
1953	1 p 3 u +1u. udk. c.10/4 + c.20/4	
1954	1 p 0 u 1 u. udk. + 2 store unger dræbt af fremmed Stork.	
1955	1 p 0 u i.æg + 26/5	
1956	ubeboet	
1957	ubeboet	
1958	ubeboet	
1959	ubeboet	Reden stadig i orden.
1960	ubeboet	
1961	ubeboet	

Bøvling sogn

1938	beboet rede	Stork der bor på høj skorsten har i 1938 taget 500 kyllinger.
------	-------------	---

Bøvling, ”Ryssensten”

prop. A. Rahbek.

1962	ny 1 p 0 u u. udk.	begge c.18/4
1963	1 p 1 u	26/4 + 10/5
1964	1 p 0 u i.æg	c.15/4 + c.15/7
1965	++	
1966	++	
1967	1 p x u	par set på reden 4. – 5/5-67.
1968	1 p 3 u	
1969	1 p 3 u	29/4 + 9/5
1970	1 p 2 u	
1971	1 p 1 u	
1972	1 p 0 u	
1973	enlig	kom apr. rejste juli.
1974	1 p 0 u æg ødelagt	Æg ødelagt i kamp med enlig.
1975	enlig	
1976	ubeboet ? (enlig ?).	
1977	ubeboet	
1978	V	

Bøvlingbjerg

Rede på telefonpæl.

1929	1 p 2 u ?	Beboet rede – mulig 2 unger.	Foto taget 19/8-1929.
1930	beboet rede		
1934	beboet rede		
1935	beboet rede		

Bøvlingbjerg

slagter S. P. Kold. (overfor Apotek).

1951	1 p x u rugede i maj 13/5.
1952	V reden væk

Bøvlingbjerg Apotek, Bredgade 34.

Vagn Riber.

Fra efterår 1958 Jacob Laursen.

1952	ny 1 p 4 u (3 u. ?) c.20/4 +	Reden er flyttet fra slagter Kolds ejendom til Apotek.
1953	1 p 0 u 1æg (vindæg) udk. (begge c.22/4)	Par kom c. 22/4, men den ene forsvandt kort efter (c.28/4), kom igen c. 20/5 [samme ?].
1954	1 p 3 u begge 19/4	
1955	1 p 0 u 1 rådden æg i reden	”Midt i rugetiden forsøgte et par at bygge på en anden skorsten, uden at genere den rugende Stork. Der er dog aldrig set 4 på en gang, så der er måske tale om et ”trekant-drama”.
1956	1 p 3 u 23/4 + 28/4	”Fredelig” enlig på besøg. u. ringm. P.Sk.
1957	1 p 0 u 1æg udk. i kamp 8/4 + c.10/4	Ofte kamp med enlig.
1958	1 p 0 u 4æg udk. i kamp 17/4 + 4/5	2 gl. rejste c. 3/9.
1959	1 p 2 u 1æg udk. 18/6 16/4 + 29/4	Jævnlig kampe. u. + gl. rejste c.26/8. 1 gl. ringm. u. rringm.
1960	1 p 0 u 4æg udk. 12/4 + 19/4	2 gl. rejste c. 25/8. 4æg udk. med. maj i kamp.

1961	1 p 4 u	23/4 + 27/4	2 gl. + 4 u. (+4 fremmede u.) rejste 29/8. (20/8 – 29/8, 4 fremmede u.).
1962	1 p 4 u +1u. udk.	12/4 + 13/4	1 gl. + 3 u rejste c.1/9, 1 gl. c.4/9, 1 u. 10/10. Reden blæste ned 27/8, ny rede op.
1963	1 p 0 u (+1 enlig)	c.1/5	Undertiden 3 Storke, men ingen kamp, efter 7/7 kun 2 (par).
1964	1 p 4 u	13/4 + 19/4	4 u. rejste 28/8, 2 gl. 29/8.
1965	1 p 3 u	begge c.30/4	2 gl. + 3 u. rejste c.1/9.
1966	1 p 0 u 3 + 3 æg udk.	begge c.25/4	♂ forsvandt (vel død) c. 29/5. ♀ rejste c. 25/8.
1967	enlig ? (kun besøg ?)	kom apr.	
1968	enlig ? (kun besøg ?)	kom apr.	(Enlig på besøg et par dage. Medd. til Zool. Museum).
1969	enlig	kom juni	rejste 5/9
1970	enlig		Enlig på reden hver nat.
1971	enlig		Enlig på reden i juni og juli.
1972	ubeboet		Men af og til besøg.
1973	ubeboet		Besøg.
1974	ubeboet		Besøg.
1975	ubeboet		Besøg.
1976	ubeboet		Besøg.

Bølling, ”Hindbo”

Beboet rede til omkr. 1920 – 1922.

Bølling, Samtalestation (Central), pr. Skjern, Toftevej 7, nær købm.Hans Lunde.

Flyttede hertil fra ”Hindbo” omkr. 1920 – 1922.

1932	[beboet] ?	var der 3 uger.	
1934	1 p m u		u. ringm. 12/7 P.Sk. R9994 +
1939	1 p m u		
1940	++		
1941	1 p 3 u		
1942	enlig		
1943	enlig		
1944	enlig		rejste 26/8

Ejsing

Beboet rede til omkr. 1915.

Feldborg, Haderup

Gl. redestativ på gård.

Beliggende 2,4 km. V. f. kapellet (Feldborg Kirke), og c. 3,5 km. V.S.V. f. Over Feldborg.

1952	ubeboet [mon nogensinde beboet ?]	E.T.P. opl.
------	-----------------------------------	-------------

Forsom

1915 1 ubeboet, men tidligere beboet.

Forsom

Rede på telefonpæl, over for købmandsforretning, Egvadvej 14.

1940 ny 1 p 0 u i.æg Ny rede på telefontråde, senere anbragt på stativ over trådene, men Storkene forsvandt.

Faare Brugsforening

Rede på skorsten på baghus.

H. Christensen.

1934	1 rede		
1950	beboet		♀ overvinter, 1950/51 (vist første gang)
1951	1 p 5 u		♀ overvinter, 1951/52
1952	1 p 0 u 2 (el. 3) u. døde da ♂ forsvandt.		♀ ringm.
1953	1 p 3 u		♀ ringm.
1954	1 p 5 u	♀ overv. + 3/4	♀ har overvintret 4 vintre, i det fri.
1955	1 p 3 u	♀ overv. + ♂ 10/4	Efteråret 55 blev den ene som sædvanlig, men forsvandt i dec. 55. Det menes dog at det var den, samt magen, der vendte tilbage i foråret 56.
1956	1 p 0 u i.æg intet udk.	c.20/4 + c.28/4	Kamp om reden. I 1957 medd.: Overvintrende Stork forsvandt dec. 56, antagelig død.
1957	enlig	kamp flere gange	
1958	enlig		
1959	enlig	flere kampe	
1960	ubeboet		Besøg af enlig enkelte gange i foråret.
1961	ubeboet		
1962	ubeboet		

Gudum

Beboet rede til omkr. 1905. Ellers ingen i Vinderup, Ejsing, Nr. Nisum, Gudum.

Gimsing, pr. Struer

1 rede omtales.

Gjellerup, pr. Hammerum

1946 1 p 3 u
1947 ?
1948 ubeboet
1952 "Ingen".

Ganer, "Ganergaard", Stauningvej 9.

Rede omtales.

Ganer Skole, Skjern

Rede på telefonpæl, ved gdr. Thomsen.

1942 1 p 2 u
1943 1 p 3 u
1944 1 p 4 u 2 gl. + 4 u. rejste 24/8.
1945 1 p 0 u ? "næppe unger"
1946 1 p 0 u æg ødelagt under kamp
1947 1 p 0 u æg ødelagt under kamp
1948 forladt

Haderup

1911 enkelte reder i sognet.

Haderup, Lægebolig

1948 ubeboet Vist beboet for få år siden. E.T.P. opl.

Hanbjerg, "Hovgaard"

Beboet rede omkr. 1905. gdr. Jens Dalby, Vinderup, medd. til E.T.P.

Hammerum Kirke

1929 1 p m u u. ringm. 26/6 P.Sk. R4278 +
1933 [beboet ?] 1 set 2/8 [på rede ?] Carlo F. J.
1934 1 p 4 u Carlo F. J.
1939 1 p m u par set 8/4
1943 1 p m u
1944 forladt
1945 ..
1946 ubeboet Carlo F. J.

Haurvig, Holmslands Klit

2 par til ca. 1920. [Kilde ?] (Skov 2003 ?).

Hee

Omkr. 1927 rede på halmstak.

Hee

1941 1 p 0 u (Se også "Voldbjerggaard").

Hee Brugsforening (Vareindkøbsforening).

Rede på telefonpæl.

uddeler Sv. Paaskesen.

1930 beboet rede [vel her]
1934 beboet rede [vel her] 1934: 2 reder i Hee.
1935 1 p 0 u i. æg
1941 1 p 3 u
1942 1 p 4 u
1943 ++
1944 1 p 3 u

1945	1 p 3 u		
1946	1 p 2 u	+1u.	
1947	1 p 3 u		
1948	1 p 0 u	♀ først, lagde æg	♀ først ♂ sent
1949	1 p 0 u	♀ først, lagde æg	♀ c.15/4 + ♂ c.25/6
1950	1 p 3 u		12/4 + c.16/4
1951	1 p 3 u	+1u. udk.	7/4 + 8/4
1952	1 p 3 u	+1u.+3æg udk.	10/4 + 11/4 (også ang. enlig ? i 1952)
1953	enlig		c.25/4
1954	1 p 2 u	+1u. udk.	enlig kom c.12/4, fordrevet af par
1955	1 p 3 u		c.14/4 + c.16/4 (el. begge 5/4)
1956	1 p 0 u	(æg) udk.	Slagsmål med 2 andre par.
1957	enlig		Reden er flyttet fra landevejen om bag pakhuset, da vejen blev asfalteret.
1958	enlig		
1959	1 p 0 u	(+ enlig) m. 2 æg udk.	Kampe mellem par og enlig.
1960	ubeboet		Enlig en del af tiden.
1961	ubeboet		
1962	ubeboet		Besøg af par.
1963	ubeboet		

Hee, "Voldbjerggaard"

1941	1 p 0 u	I 1941 2 beboede reder (foruden Brugsforening) i Hee, begge 1 p 0 u. Den ene antagelig "Voldbjerggaard".
1945	forladt	

Hemmet, "Houmgaard", Houmvej 6.

1934	rede påbegyndt		
1935	ny 1 p m u	1 gl. ring	P.Sk. R5638
		Reden menes at være beboet frem til først i 1940-erne.	(Hansen 2003).

Hemmet

1919	1 el. 2 reder (i Hemmet).		
1943	1 p 0 u	(Mon Milter Nielsen, Bandsbøl ?).	

K 49 Herning

Herning

1925	1 rede	1925 – 1937, 1 rede i Herning.	
1930	beboet rede		
Omkr. 1932	1 rede		
1933	1 rede		
1934	beboet rede		
1938	2 reder	1938 – 1942, 2 reder i Herning.	1943 – 1954, 1 rede i Herning.

Herning, Fredensgade, Sander Hansens Trælasthandel.

Beboet rede til 1932.

Herning, Birkebæk.

Nu ubeboet rede, opl. omkr. 1935.

Herning, Høgildgaard

Nu ubeboet rede, opl. 1935.

Herning, "Fredshøj", N.V.f. byen.

1943	ubeboet	Ubeboet i mange år.	
------	---------	---------------------	--

Herning Provstegaard, Kirkegade.

		provst Chr. Smidt.	
1938	ny beboet		
1939	1 p 0 u	i. æg	(Heming, 1939: ny rede vist 2 u. næppe rigtig. HL.)
1940	1 p 0 u	kom før 9/4	
1941	1 p 0 u	26/4	rejste c.24/8
1942	1 p 0 u	i. æg	

1943 forladt Storke ikke set.
 1944 ubeboet
 1945 ubeboet

Herning, Hedebo Textil. Poulsgade 5. fabrikant Nørgaard Johannesen.

1958 ny 1 p 0 u i. æg begge 22/5 efter 20/6 kun enlig.
 1959 1 p 0 u i.æ.g intet udk. begge 5/5 forjog enlig.
 1960 1 p 0 u i. æg
 1961 enlig ♀ 1 æg udk. 11/4
 1962 enlig
 1963 ubeboet (Rosendahl, 1964, ang. enlig).

Herning, Silkeborgvej.

Beboet rede til ca. 1932. Flyttede så til smed Nielsen.

Herning, Vestergade 5. Rede på skorsten. smed Mikkel K. Nielsen.

1933 ny 1 p 0 u alle 3 unger røgforgiftet.
 1934 beboet
 1938 beboet
 1939 1 p 3 u
 1940 1 p m u 9/4
 1941 1 p 0 u 3 u. udk. begge 18/4 rejste c.24/8 3 u. (3 uger gl.) dræbt i kamp af ny ♂, som forjog gl..♂.
 1942 1 p 0 u æg udk. i kamp.
 1943 1 p 0 u i. æg (vist begge) 17/5
 1944 1 p 4 u 9/4 + 11/4 1 u. mod tråd 29/7.
 1945 1 p 3 u begge 13/4
 1946 1 p 3 u u. beg. at flyve 15/8. E.T.P. efter Herning Folkebl.
 1947 1 p 3 u ? "vist 3 u." c.8/4
 1948 1 p 3 u 6/4 + 10/4
 1949 1 p 0 u i. æg c.6/5 + c.20/5
 1950 +
 1951 enlig
 1952 enlig 13/4
 1953 enlig
 1954 1 p 3 u 10/4 +
 1955 1 p 3 u 3/4 + 9/4
 1956 1 p 0 u intet udk. 14/4 + 21/4 Omkr. 10/5 kamp med par et døgn.
 1957 1 p 4 u begge 3/4 Reden beboet i 24 år.
 1958 1 p 0 u 3 æg udk. ♀ 14/4 + ♂ 22/4 Kampe.
 1959 1 p 4 u 1 æg udk. 4/4 + c.12/4 Flere kampe.
 1960 1 p 0 u i.æ.g intet udk. 11/4 + senere Førstankomme var ene længe.
 1961 1 p 2 u (vist) 4 æg udk.
 1962 1 p 0 u 5 u. udk. 7/4 + c.10/4
 1963 enlig ? (Rosendahl, 1964, ang. 1 p 0 u).
 1964 ?
 1965 ?
 1966 ubeboet

Hjerm, "Hjermgaard"

Beboet rede indtil ca. 1909, da eng tæt ved blev taget under kultur.

Hjerm Stationsby

1911 beboet
 1914 1 p 3 u
 1915 1 p 2 u

Hjerm Stationsby E.T.P. opl.

1945 beboet rede
 1946 ++
 1947 ++
 1948 1 p 4 u
 1949 enlig

1950 ubeboet
1951 ?

Hodsager Rede på fritstående stativ.
1948 ubeboet E.T.P. opl. [Mon tidligere beboet ?]

K 50 Holstebro

Holstebro "Rede" på telefonpæl overfor KFUM.
1922 (el. 1923) beboet rede (byggeforsøg) 6 gange rev telefonarbejdere reden ned.

Holstebro manufakturh. Kjær.
1924 1 p 2 u +2u.

Holstebro, Store Torv, Cykelh.
1924 1 p 3 u +1 æg udk. 3/4

Holstebro tømrer Vinding.
1924 1 p 3 u

Holstebro, Brotorvet Rede på ejendom ved Brotorvet.
1945 ubeboet Reden har vist været beboet i 75 år, men Storkene svigtede i år. [Det vil sige beboet til 1944 incl.].
1946 ..
1947 ubeboet Kun redestativet tilbage, ingen Storker set ved denne rede siden. Opl. 1952.

Holstebro, Ejendom N. f. Centralbiblioteket.
1947 ubeboet gl. redestativ [mon nogensinde beboet].
1948 V redestativ fjernet.

Holstebro, Færchs lager.
1947 beboet rede for flere år siden.

Holstebro, Gl. Fattiggaard, Vestergade 18.
1952 Engang rede, men Storkene for længst forsvundet herfra.

Holstebro, Gl. Slagteri.
1937 beboet rede
1947 forladt

Holstebro, Gl. Smedie, Sct. Jørgensgade.
1952 Engang rede.

Holstebro, Lægaard Mølle.
1952 Engang rede.

Holstebro, isenkr. Meldgaard. Staldbygning til isenkr. Meldgaards gård (Ole Nielsens efterf.).
1952 Engang rede.

Holstebro, Nørregade. Skorsten ved Hilmar Thomsens boghandel .
1948 beboet ? Rede med Stork 21/7.
1949 V Intet tilbage af reden.

Holstebro, Nørregade, Tronheims ejendom.
1952 Tidligere rede her, men Storkene flyttede dog hurtigt herfra igen.

Holstebro, Hotel Postgården, Nørregade. Rede på gavl ud mod Apotekets have.
1952 Engang en rede, men Storkene for længst forsvundet herfra.

Holstebro, Nørregade 28. Ved Hotel Schanenborg.
1952 For nogle år siden en rede her, men Storkene blev fordrevet.

Holstebro, Skolegade 7. købm. Bro.
1952 Her har vistnok engang været en rede.

Holstebro, Østergade. Gl. redestativ ved Lelevkægsmarkedet.
1948 ubeboet Hvorvidt det nogensinde har været beboet vides ikke.

Holstebro, Ved åen, ved Rutebilstation.
1937 beboet rede

Holstebro, "I samme gade (som Gl. Slagteri) nær Socialdem."
1937 beboet rede

Holstebro [På ukendt sted]
1937 beboet rede

Holstebro, C. Bendix Tømmerhandel A/S Rede på gl. Slagteriskorsten.
1945 beboet (1945 – 1949 E.T.P. opl.)
1946 ++
1947 1 p 3 u
1948 enlig
1949 ubeboet
1952 ..
1953 ubeboet
1954 ubeboet

Holstebro, Borgerskole, Danmarksgade.
Beboet siden 1929.

1937 1 p 3 u
1945 beboet E.T.P. opl.
1946 1 p 4 u E.T.P. opl.
1947 1 p 2 u ? "vist 2 u." E.T.P. angiver 0 u.
1948 1 p 2 u (el. 3 u.) 11/4 + 16/4 E.T.P. angiver 3 u. 21/7.
1949 ubeboet ? (1 p 0 u ?) E.T.P. angiver 1 p 0 u.
1950 ubeboet, Storkene svigtede vist reden, fordi den var blevet repareret. E.T.P. opl.
1951 ubeboet E.T.P. opl.
1952 ..
1953 ubeboet
1954 ubeboet

Holstebro Bank A/S, Storetorv.

1947 1 p 4 u ? "vist 4 u." (E.T.P. vist 3 u.)
1948 1 p 4 u ? 20/4 (vist 3 u., men E.T.P. 4 u 21/7).
1949 1 p 2 u ? (E.T.P. 0 u.)
1950 1 p 3 u ? (E.T.P. 2 u.) u. ringm.
1951 1 p 5 u svære kampe
1952 1 p 2 u (begge u. udk.?) c.15/4 + c.29/4
1953 1 p 1 u 1 u. udk. c.14/4 + c.16/4
1954 1 p 4 u
1955 ubeboet Reden er faldet ned, E. Torp Pedersen opl.
1956 V Ingen rede på Banken mere.

Holstebro, Gl. Posthus, Østergade 4. Reden på skorsten. Bodil Steffensen. Fra 1957 medd. af R. Licht, Grønsøgade 6.

1955 ny 1 p 1 u intet udk. Vist ny rede i 1955.
1956 1 p 2 u opr. 3 æg 5/5 + c.9/5 Eneste beboede rede i Holstebro.
1957 1 p 0 u 4 u. dræbt af fremmed Stork. (Bodil Steffensen er flyttet).
1958 1 p 0 u 4 u. udk. af fremmed Stork.
1959 1 p 3 u c.15/4
1960 1 p 0 u 3 æg udk. kamp 19/4 + 19/7 er der kun en enlig.
1961 1 p 0 u 4 æg udk.
1962 1 p 0 u i. æg
1963 1 p 3 u 24/4 + 25/4 (Rosendahl, 1964, ang. 2 u)
1964 enlig 19/4
1965 ?

Holstebro, Raadhus/Arresthuset

Rede på skorsten.

1924	1 p 2 u	+1 æg		
1937	beboet			
1945	ubeboet		Reden vist beboet i ca. 50 år, men Storkene svigtede i år.	E.T.P. opl.
1946 (ny)	1 p m u			E.T.P. : u. beg. at flyve 6/8.
1947	1 p 3 u	? "vist 3 u."		
1948	1 p 3 u	? (el. 1 p 0 u)		E.T.P. angiver 1 p 0 u.
1949	forladt	(el. enlig)	Rede blæste ned, Storke så på den i maj, men forsvandt.	E.T.P. angiver enlig.
1950 (ny)	1 p 3 u			u. ringm. P.Sk.
1951	1 p 5 u		c.15/4 + 1/5	u. ringm. P.Sk.
1952	1 p 3 u		11/4 + 2/5	
1953	1 p 2 u	1 æg udk.		
1954	1 p 4 u			
1955	1 p 3 u		17/4 + 25/4	
1956	ubeboet			1 kom 27/4, men forsvandt efter nogen tid, forinden hårde kampe med andre Storke.
1957	(ubeboet)			
1958	(ubeboet)			
1959	(ubeboet)			
1960	V		Reden blæste ned, vistnok i foråret 1957.	

Hoven Bredgade 3. Rede på taget. købmand Karl A. Haar.

1939	enlig (før par)		1939 (1935 ?) (1938 ?) – 1942 incl.: enlig.
1940	enlig		
1941	enlig	(3. sommer enlig)	
1942	enlig	(nu i 5 år ?)	
1943	forladt		
1944	ubeboet		

Hoven, "Bakkegaarden", Ørbæk. Gl. Borrisvej 10. Reder direkte på stråtag.

Beboet rede fra 1891 til før 1929. På billede fra 1891 ses 2 Storkereder [2 par ?], men i 1929 var de væk (foto).
Ingen nærmere oplysninger om Storkene. (Hansen 2003).

Hoven, Ørbæk.

Før 1900 Storkereder på flere ejendomme i Ørbæk. (Hansen 2003).

Hoven, Kvindehøjskole Bredgade 8. Rede på lav skorsten, på skolen.

Beboet rede fra måske 1890-erne til omkr. 1920. Ingen nærmere oplysninger om Storkene.
Reden ses på billede fra måske 1920-erne. (Hansen 2003).

Husby

1932	1 p m u		u. ringm. 28/6 P.Sk. R2226 + (= 5550 ?)
------	---------	--	---

Idum

1941	beboet rede		
------	-------------	--	--

Ikast Præstegaard

Reden er (1952) på østenden af stuehustag. sognepræst N. Chr. Johansen.
1969 Ungdomsgården, Den gl. Præstegård. Poul Johansen.

1930	beboet	3/4		
1931	beboet	10/4		
1932	beboet	16/4	rejste 20/8	
1933	beboet			Eneste rede i Bording – Ikast sogne.
1934	1 p 4 u	+1u. død		Carlo F.J. opl.
1937	1 p x u			Carlo F. J. opl.
1938	beboet			Carlo F. J.
1942	1 p 2 u	"vist 2 u."		Rede i flere år.
1943	1 p 0 u	i. æg	c.17/4 + c.28/4	
1944	1 p 2 u		begge c.1/5	u. ringm. 21/6, P.Sk. Z692, +
1945	beboet			Carlo F. J.
1946	beboet			Carlo F. J.
1947	beboet			Carlo F. J.
1948	enlig			

1949	1 p 0 u		Kom med 1 måneds mellemrum	
1950	1 p m u			
1951	1 p m u			
1952	1 p 3 u	+1u.	5/4 + c.7/4	Storke hvert år i 12 år. 1 år 5 unger, 1 år 4 unger, ellers almindeligvis 3 unger.
1953	1 p 0 u	æg udk.	begge 6/4	Æg udk. efter kamp.
1954	1 p 4 u	+1u. udk.	9/4 + 18/4	
1955	1 p 3 u		4/4 + c.25/4	
1956	1 p 3 u		21/4 + c.23/4	1 u. brækkede vinge mod el.-ledning u. ringm. P.Sk.
1957	1 p 2 u		16/4 + 17/4	
1958	1 p 3 u		12/4 + 13/4	u. ringm.
1959	enlig ♀	flere æg udk.	13/4 (el. 14/4)	Besøg af ringmærkede Storke.
1960	1 p 0 u	i. æg	♀ 8/5 + ♂ c.25/5	1 gl. (vist ♂) ringm.
1961	enlig		c.15/4	
1962	1 p 2 u	1 æg udk.	begge 12/4	
1963	1 p 1 u			(Rosendahl, 1964).
1964		++	13/4 +	(Holstebro Dagbl. 14/4-64).
1965		++		
1966	1 p 3 u			
1967	1 p 1 u			
1968	1 p 0 u			
1969	enlig			Beboet i ca. 1 måned.
1970	ubeboet			
1971	ubeboet			Enlig en uges tid.
1972	ubeboet			Gl. rede fjernet 1981 – 82, ny rede op apr. 1984.

Jegbjerg, Hjerm sogn

1911	beboet
1913	1 p m u
1914	enlig
1915	ubeboet

Kibæk

Rede på telefonpæl, nær købm. Filskov Andersen.

(medd. af Otto Busch, Handelsbanken).

1944 (ny)	1 p 2 u			
1945		++		
1946	1 p 4 u			
1947	1 p 4 u	heraf 1 u. udk.	kom i pleje, senere til Zoo. Have.	
1948	enlig			
1949	1 p 0 u	i. æg	c.15/5	(HL : Par findes både 1939 og 1949).
1950	enlig	(1 p 3 u ?)		I 1953 angives det at der for 3 år siden var 1 p 3 u, må være en fejl.
1951	enlig			
1952	enlig			Holder par væk. (der meddeles: enlig hvert år fra og med 1948).
1953	enlig			Holder par væk.
1954	enlig		30/4	
1955	1 p 2 u	+1u. udk.	26/4 + c.28/4	
1956	1 p 2 u	+1u. udk.	14/4 + 23/4	
1957	enlig		27/3	Kamp med par.
1958	1 p 0 u	i. æg		En kom 18/4, blev forjaget af par i juni.
1959	enlig		10/4	
1960	ubeboet			Besøg af enlig 14/5, siden ingen.
1961	V	Ingen rede mere, redet nedtaget.		

Kibæk, Hesselvig ”Enggaard”, Skarrild

1952 – 1961 er opl. af Ruth Eriksen.

1925	1 p 4 u			1 gl. ringm. - i et par år.
1934	beboet rede			Carlo F. J. iagtt. 29/4.
1946	beboet			
1947	1 p m u			Carlo F. J. iagtt. 27/7.
1948	beboet			
1951		++		
1952	1 p 4 u			
1953	1 p 3 u			Opl. om 1952 og 1953, er givet i 1954.
1954	1 p 3 u		6/4 + 22/4	
1955	ubeboet	(enlig ?)		

1956	(ny) enlig	(ubeboet ?)	
1957	ubeboet		Besøg.
1958	ubeboet		
1959	ubeboet		Reden stadig i orden. Ingen Storke siden siloer blev bygget tæt ved reden.
1960	ubeboet		
1961	ubeboet		

Kloster, Holmsland

		Sofus Nielsen.	
1938	ny beboet	(Også angivet 1945: vist ny)	
1946	1 p 0 u		
1947	1 p 3 u		
1948	1 p 3 u	kom efter Påske	
1949	1 p 0 u	3 u. døde	begge c.18/5
1950	1 p 3 u	(el. 4 u.)	9/4 + c.19/4
1951	1 p 4 u		7/4 + 9/4
1952	?		

Kyvling

1915 1 ubeboet rede, men beboet tidligere.

Lastrup

1915 2 ubeboede reder, men beboede tidligere.

Laustup, [nabo til] Lastrupvej 12.

Til 1905, var der på nabo-ejendom (til Lastrupvej 12), en Storkerede på ladens gavl. Men ejendommen blev nedbrudt, og lagt sammen med denne (Lastrupvej 12), og dermed forsvandt Storkereden. Før 1905 var der i reglen 3 – 4 unger. (Hansen 2003).

Lastrup Mølle,

	Rede på telefonpæl. Tarmvej 55.	møller N. Chr Hansen.	Carlo F. J. medd.
1940	beboet rede	1 set på reden 6/4	
1941	beboet rede		
1942	beboet rede		
1943	beboet rede		
1944	beboet rede		
1945	1 p 0 u i. æg	c. 20/4 + c. 15/5	
1946	ubeboet		
1947	ubeboet		

Lem

	1932 rede på telefonpæl.		
1919	beboet		
1920	1 p m u	1 æg "vist unger"	
1923	1 p m u		u. ringm. 19/6 P.Sk. R1799 +
1928	[beboet]	rugede	
1930	beboet		
1931	1 p m u		vel her u. ringm. juli P.Sk. R5049 +
1932	[beboet]		
1934	beboet		

Lem St. Nørregade 2.

Reden er (1954) på en mast. slagter Hans Brink, fra 1955 Chr. Brink.
Har (1954) haft ynglende Storke i 28 år.

1947	1 p 4 u		(Ikke rejst 21/8).
1948	1 p 3 u	+1u.	
1949	enlig		par kom 19/4 + c.26/4, men 1 gl. forsvandt, måske død.
1950	1 p 2 u	+2u.	c.5/5
1951	1 p 4 u		begge c.22/4
1952	1 p 1 u	fl. æg udk.	12/4 + c.14/4 Flere æg udk. i kamp.
1953	1 p 3 u	3-4 æg udk.	1. par kom 7/4, men forjaget af andet par som så udk. 3 – 4 æg.
1954	1 p 0 u	3 u. døde	10/4 + 16/4 3 u. døde vist pga. regn og kulde. Mast fornyet i efteråret.
1955	enlig ?		30/4 + (HL: 1 p 0 u, kamp)
1956	1 p 2 u		30/4 + 3/5 (el. 4/5) Voldsomme kampe.
1957	1 p 0 u	i.æg intet udk.	29/5 + 6/6 Meget kamp. (Enlig fordrevet af par ?).
1958	1 p 0 u	1æg + 2u. udk.	6/5 + c.12/5 1 æg udk. 26/5, 2 u. døde, udk.
1959	enlig		

1960 1 p 0 u 1 æg udk. kom sent, ca. 1 md. senere end norm. Mange kampe. 1 Stork i ca. 3 uger, siden par. [vel fordrevet enlig].
 1961 enlig
 1962 1 p 0 u 2 u. døde begge 30/4
 1963 enlig
 1964 ?

K 51 Lemvig

Lemvig

1912 1 p m u u. ringm. 10/7 H.Chr.C.M. 760 +

Lemvig

1913 1 p m u u. ringm. 16/7 H.Chr.C.M. 936 +

Lemvig

1929 1 p m u

Lemvig, købmand Havstor.

1945 1 p m u
 1946 forladt
 1947 ?
 1948 enlig (par ?) i maj
 1949 enlig kom i april
 1950 enlig i maj
 1951 ubeboet ? ”næppe beboet”

Lemvig, konsul Kjær.

1945 1 p 0 u 4 u. faldt ned, 2 blev opfødt, mulig fløj de.
 1946 forladt

Lemvig, Rådhuset.

1948 1 p m u

Lemvig, antikvitetsh. Søgaard.

1912 1 p m u u. ringm.10/7 H.Chr.C.M. 763 +

Lemvig, Teknisk Skole.

1945 beboet
 1946 1 p 2 u
 1947 ++
 1948 beboet
 1949 1 p x u (beboet par).
 1950 enlig (måske kun besøg).
 1951 forladt
 1952 V Reden borte.

Lemvig, Vestergade (I. M. Christensens gård). fru Søgaard - karetm. Hestbeck.

1945 1 p m u
 1946 1 p 4 u
 1947 ++
 1948 1 p m u
 1949 ubeboet
 1950 ..
 1951 ..
 1952 ubeboet i flere år, men besøg.

Lemvig, ”Vasegaarden” I/S. Reden er (1952) på taget af 2 etages bagbygning. medd. Thorvald Christensen. Fra omkr. 1970 medd. Erik Thorndahl.

Beboet fra omkr. 1900. Kun 1 år ikke Storke til 1954, kun 1 år 0 unger – kamp.

1945 beboet
 1946 1 p 2 u

1947	++			
1948	++			
1949	1 p 2 u	c.5/5		
1950	1 p 2 u	1/5		
1951	1 p 3 u			(1951 – 1953, eneste beboede rede i Lemvig).
1952	1 p 3 u + 1 æg	24/4 + 28/4		
1953	enlig æg udk.	par kom ♀ 10/4 + ♂ 25/4	Æg udk. 25/4 + c.16/5.	Par kom og var sammen i ca. 3 uger, så forsvandt 1, og den anden blev ustabil.
1954	1 p 0 u	3 u. døde	10/4 + c.14/4	3 unger døde i kamp.
1955	enlig	par kom 9/4 + c.20/4		Den ene forlader reden, og senere er den sidste ustabil.
1956	ubeboet	Ingen fastboende Storker, men ret hyppig 1 el. 2 (el. flere) på besøg, ret ofte kamp om reden.		
1957	ubeboet	Kort besøg af enlig.		
1958 (ny)	1 p 2 u	intet udk.	c.25/4 + c.22/5	
1959	1 p 1 u	3 æg udk.	begge c.15/4	3 æg udk. i kamp. u. ringm. P.Sk.
1960	1 p 4 u		c.15/4 + c.25/4	
1961	1 p 3 u ?	3 u. udk.	14/4 + 28/4	[Mon alle unger er udkastet ?, eller har der opr. været 6 ?]
1962	1 p 3 u	1 u. udk.	c.16/4	
1963	1 p 0 u	3 æg udk.	20/4 + 30/4	
1964	1 p 2 u	æg udk.	c.20/4 + c.4/5	
1965	++			
1966	++	”bor her”		
1967	++			
1968	1 p 2 u			Besøg af enlig.
1969	1 p 3 u	+ 9/5		
1970	1 p 3 u			
1971	1 p 3 u			
1972	1 p 3 u	+ 1 udk.		
1973	1 p 0 u	2 æg udk.		
1974	1 p 3 u			
1975	1 p 1 u			
1976	1 p 2 u			
1977	1 p 2 u	18/5 + 19/5		
1978	1 p 0 u	i.æg	1/5 + 26/5, fordrev enlig der kom først.	Z.M.Cop. 1683 afl. 30/5 og 24/7-78 [besøgende ?].
1979	enlig		fra 6/5 – 28/5, ringm. Fra 3/6 en ny Stork.	
1980	enlig		20/4	
1981	1 p 2 u	+ 1 æg udk.	♀ 9/4 + ♂ 8/5 (9/5) (+ 4 æg), i alt 7 æg lagt.	u. ringm. 21/7, Z.M.Cop. 7518, 7519.
1982	enlig		12/5	rejste 15/7.
1983	enlig		29/4	rejste c. 5/8. (Besøg af mage 29/5).
1984	ubeboet			
1985	ubeboet			Ingen set.
1986	ubeboet			-
1987	ubeboet			-
1988	ubeboet			-
1989	ubeboet			-
1990	ubeboet			-
1991	ubeboet			-
1992	ubeboet			-
1993	ubeboet			-
1994	ubeboet			-
1995	ubeboet			-
1996	ubeboet			-
1997	ubeboet			Ingen besøg.

Lundenæs, lade

gdr. Nielsen.

1915 1 p 4 u + 1 u.

1925 1 p m u u. ringm. 27/6 P.Sk. R2475 +

Lyne, ”Glibstrupgaard”, Glibstrup” Gejlgårdsvej 2B. Rede på østlige gavl af stuehus. Henrik Hansen.

Beboet rede omkr. 1900. Men der vides ikke noget om Storkene. På et foto fra ca. 1910 ses Storkereden. (Hansen 2003).

Lyne, ”Krogaarden” Vardevej 90. Rede på et hæs. Jens Eg Hvelplund.

Sidst i 1930-erne byggede Storkene et år rede på et hæs. Da der skulle tærskes forsøgtes redens flyttet over på et vognhjul på laden, men så forsvandt Storkene. Der er ingen oplysninger om der evt. var æg. (Hansen 2003).

Lyne, Nørhedevej ml. nr. 3 og nr. 5. Rede på mast. Sune Akselsen.
Sidst i 1930-erne blev opsat en mast med vognhjul. Måske da reden forsvandt på Krogaarden.
Der kom da også Storke, men efter kamp om reden forsvandt de. (Hansen 2003).

Lyne, Østergaarde, "Raunkjær" Knudevej 3. Rede på ende af lade. Morten H. Raunkjær.
Beboet rede omkr. 1890-erne. Hvor Storken er omtalt, men ingen nærmere oplysninger.
Reden er nok forsvundet ved ombygning af gaarden 1922. På 2 billeder fra 1915 ses reden, vognhjul på taget. (Hansen 2003).

Lyne, Østergaarde, "Østergaard" Østergaardevej 13. Rede på østende af lade.
Peder Chr. Hansen, Skat Østergaard Petersen, Kr. Østergaard Petersen.
1873 På et maleri (gårdmaler) ses Storkereden. Der vides dog ikke noget om Storkene.
Reden er nok forsvundet inden eller senest 1913, da laden blev bygget om. (Hansen 2003).

K 52 Lønborg, "Lønborggaard"

Lønborg, "Lønborggaard" 1944 Houman.
1915 1 p 3 u 1915 kun 1 rede.
1930 1 p m u u. ringm. 11/7 P.Sk. R2675 +
Omkr. 1932 1 rede.
I midten af 1930-erne, 2 reder, kun den ene beboet.
Var på hver sin ende af laden, reden på sydenden var beboet til ca. 1940. (Hansen 2003).
1944 Ikke rede.

Lønborg

1930 2 reder
1934 3 reder
1940 2 beboede reder Carlo F. J.

Lønborg

1915 1 p 4 u

Lønborg

1915 1 p 5 u

Lønborg, Forpagtergaardsvej (vej til Stationen). Rede på pæl.
Beboet rede omkr. 1940, var beboet i 1942. Reden menes forsvundet inden 1947. (Hansen 2003).

Lønborg, Central, Tarmvej 36.
Omkr. 1940, flere gange byggeforsøg på telefonpæle ved Lønborg Central. (Hansen 2003).

Lønborg Overfor Central, v. gl. Mejeri. Tarmvej 21. Rede på mast.
Beboet rede få år i 1940-erne, der har været unger. (Hansen 2003).

Lønborg, "Kildegaarden" Rede på østende af laden. Tarmvej 50.
Beboet rede omkr. 1910 til ca. 1913. (Hansen 2003).

Lønborg Præstegaard Stenbjergvej 2. provst Bock.

1918 [beboet] 1 æg
1919 1 p 2 u
1920 1 p 3 u opr. 6 æg
1926 [beboet] 1 æg
1934 Ingen rede mere.

Lønborg Rede på telefonpæl, ved korsvej. Tarmvej / Stenbjergvej. medd. af købm. Johs. Husted (samt fiskeh. Hansen og smed Nissen).

1939 1 p m u
1940 beboet
1941 [beboet] 8/4 +
1942 beboet Carlo F. J. opl.
1943 beboet Carlo F. J. opl.
1944 1 p 4 u +1u. c.15/4
1945 1 p 5 u kom tidligt, muligt omkr. 9/4. 1 u. ringm. P.Sk. Z1094, 4 fløj.

1946	1 p m u		
1947	forladt ?		(Carlo. F. J. angiver dog reden beboet).
1948	ubeboet		
1949 (ny)	1 p 3 u	2/4 + c.20/4	
1950	1 p 4 u		
1951	1 p 4 u	3/4 + c.6/4	
1952	1 p 4 u	c.2/4 + c.6/4	1 u. mod tråde, døde.
1953	1 p 3 u (4 u. ?)	c.15/4 + c.19/4	(smed Nissen angiver 4 unger).
1954	1 p 2 u	1/4 + c.4/4	
1955	1 p 1 u	intet udk.	
1956	1 p 2 u		
1957	1 p 0 u	i.æg	intet udk.
1958	1 p 1 u		
1959	1 p 0 u	i.æg	intet udk.
1960	1 p 0 u		
1961	1 p 0 u	c. 11/4 +	har ruget, forstyrres af og til af enlig.
1962	1 p 0 u	13/4 + c. 10/5 (var kommet 13/4)	
1963	ubeboet		Besøg af enlig.
1964	ubeboet	Carlo F. J. opl.	

Mejrup, "Gl. Hessel"

			E.T.P. opl.
1945	1 p x u	ruger 30/4 14/4 + 15/4	Rede i 3 år.
		1952: ubeboet hvert år siden 1947.	

Møborg, "Nr. Holmgaard"

Før 1920 2 par. 1920 – 1944 kun 1 par.

1944	1 p m u	ynglede, men ikke siden.	
		1948 blev set, besøg en enkelt fugl.	

Nr. Bork

1919		"Ingen rede i senere år".	
1934	beboet rede	(HL: "vist ny").	
1940	beboet rede	S. f. byen.	

Nr. Bork nuv. adr.: Enggårdsvej 4.

Omkr. 1910 – 1920 beboet rede.

Nr. Bork Rede på telefonpæl, ved Brugsforening. Hjørnet af Midtbyvej og Sønderbyvej. uddeler Jens Haugstrup.

1951 ny	1 p 0 u	i. æg	(Ingen beboet rede i de senere år).
1952	1 p 0 u		
1953	1 p 0 u		
1954	1 p 0 u	har ruget	begge 19/4
1955	1 p 1 u	æg udk.	20/4 + 4/5 u. ringm. 7/7 Z.M.Cop. 292385
1956	enlig	27/4	Nogle dage senere kom 2 Storke, hvorefter der var kamp, siden har der kun været én.
1957	enlig	kom ret sent	Havde mage en kort tid, også kamp med par.
1958	enlig	c.1/5	
1959	enlig	4 æg udk.	
1960	ubeboet		Enlig på besøg et par gange.
1961	ubeboet		Besøg af par.
1962	ubeboet		
1963	ubeboet		Besøg af par der blev fordrevet af drenge, der kastede sten efter Storkene.

Nr. Bøel, "Engholm" Bøelvej 17. Reden på østende af laden. Peder Thomsen, fra 1940 Søren Chr. Sørensen.

Beboet rede fra ca. 1910 – eller før, rede ses på billede fra ca. 1910, til og med 1940. Efter brand januar 1941 var reden ubeboet. (Hansen 2003).

1940	beboet rede	1 set på reden 7/4.	Carlo F. J.
------	-------------	---------------------	-------------

Nr. Lyngvig, Holmslands Klit

Ynglede til 1915. [Kilde ?] (Skov 2003).

Nr. Nisum Præstegaard

Beboet rede til omkr. 1902 – 1904.

Nøvling, 1952: ”Ingen Storke”.

Obling, ”Vadgaard”, Sdr. Bork Oblingvej 9. Rede direkte på stråtag. gdr. Chr. Vad, senere, fra 1932, C. B. Andersen.

1916 – 1917 – 1918: ”Almindeligvis unger”.

1919	1 p 3 u		
1920	++		
1921	1 p 4 u	+1 æg	begge 4/4 u. ringm. 9/7 P.Sk. R1289 +
1926	1 p m u		u. ringm. 5/7 P.Sk. R2266 +
1929	1 p m u		u. ringm. 26/6 P.Sk. R2225 +

1932 – 1945: ”Unger hvert år, undtagen 1936”.

1936	1 p 0 u		
1940	beboet		
1941	1 p m u		
1942	1 p m u		
1943	1 p m u		
1944	1 p m u		
1945	1 p 2 u	c.14/4	(Snart forladt).
1946	?		

Reden faldt ned i 1950-erne [mon beboet da ?] og ny rede (vognhjul) sat op, men siden ubeboet. (Hansen 2003).

Ramme Rede på skorsten på baghus. tømrem. Peder Andreasen.

Vist ny i 1922. (1952: ”Hvert år i 30 år”).

1930	beboet rede		
1934	1 rede		
1951	1 p 4 u		
1952	1 p 4 u	+1u.	begge 9/4 ”I flere år 3-4 unger”.
1953	1 p 2 u	æg udk.	20/4 + 22/4 en del kampe.
1954	1 p 0 u	æg udk. efter kamp.	
1955	1 p 3 u		
1956	1 p 3 u		12/4 + 26/4
1957	1 p 0 u	i.æg intet udk.	9/4 + 28/5
1958	ubeboet		Enlig engang imellem.
1959	ubeboet		
1960	ubeboet		
1961	ubeboet		

Rind, pr. Herning, 1952: ”Ingen Storke i pastoratet”.

K 53 Ringkøbing

Ringkøbing, Epedemihus (Sygehus).

1941	1 p 3 u		11/4 + 15/4
1942	1 p 0 u	æg udk. i kamp	16/4 + 17/4
1943	1 p 2 u		13/4
1944	1 p 2 u		c.21/4 + c.29/4 1 af de gamle døde.
1945	1 p 4 u		
1946	++		
1947	++		
1948	[beboet]	ruget 5/6	
1949	forladt		
1950	..		
1951	..	men rede omtales.	

Ringkøbing Hotel

1941	1 p 4 u		11/4 + 12/4
1942	[beboet]		17/4 + 18/4 (Mulig nye ved kamp).
1943	1 p 2 u		13/4

1944	1 p 3 u	21/4 + 29/4 (el. 30/4)		
1945	forladt			
1946	?			
1947	?			
1948	[beboet]	ruger 5/6		
1949	forladt	1950: ..	1951: ..	
		1960: "Måske ny rede", [beboet ??]	1961: ..	1962: ubeboet, rede opsat 1962. 1963: ubeboet.

Ringkøbing, Missionshjem

1948 ubeboet rede "Tom 5/6, regnes forladt".

Ringkøbing, Købmandsgaard. Mellemgade 6.

1941	1 p 4 u	(el. 3 u.)	11/4 + 13/4	
1942	1 p x u	[beboet]	18/4 + 21/4	
1943	forladt		kom 16/4, men kamp, og forsvandt.	
1944 (ny)	1 p 0 u		22/4 + 29/4	
1945	forladt			
1946	?			
1947	?			
1948	[beboet]	Mellemgade beboet 5/6.	1949: .. 1950: .. 1951: ..	men rede omtales. 1952: ubeboet.

Ringkøbing, Kreditforeningen, (Den Vest- og Sønderjydske Kreditforening).

1944	1 p 3 u		29/4 + 30/4	
1945	1 p 4 u			
1946	++			
1947	++			
1948	[beboet]		Beboet 5/6.	
1949	forladt			
1950	..			
1951	ubeboet			Da 1 rede [beboet] i Ringkøbing 1951.
1952	?			
1953	?			
1954	?			
1955	enlig			
1956	1 p 0 u	kampe		Oplysninger om 1955 og 1956, er givet i 1957.
1957	1 p 3 u		18/4 (vist begge)	
1958	1 p 4 u		18/4 + 24/4	
1959	1 p 0 u	3 æg udk.	14/4 + 15/4	Ca. 1/5 2 æg udk., og nogle dage senere 1 æg udk. ca. 14/5 forlod den ene reden. Ingen kamp.
1960	1 p 0 u	1 æg udk.	23/4 + c.8/5	Ingen kamp.
1961	1 p 4 u		20/4 + 22/4	
1962	1 p 3 u		begge 12/4	
1963	1 p 1 u		8/4 + 25/4	
1964	1 p 3 u		15/4 + 17/4	
1965	1 p x u			
1966	1 p x u			
1967	1 p 3 u	(el. 4 u.)		
1968	enlig			
1969	ubeboet			Enkelte besøg.

Ringkøbing, "Rindumgaard", Amtmandsgaard.

Reden er (1958) på tag. 1954 – 1956 amtmand H. B. Sommer-Andersen
1959 Aage Rangel-Nielsen.

1933	[beboet]	(Ringstork i Rindum).
1941	1 p 4 u	
1942	1 p 4 u	17/4
1943	1 p 3 u	16/4 + 17/4
1944	1 p 3 u	begge 30/4
1945	1 p 3 u	
1946	++	
1947	++	
1948	++	
1949	1 p 3 u	
1950	++	

1951	1 p 4 u		
1952	1 p 4 u		
1953	1 p 2 u	+1u. udk.	begge c.17/4 (dog en 9/4, men fløj igen).
1954	1 p 4 u		6/4 + 8/4
1955	1 p 2 u	3 æg udk.	
1956	1 p 3 u		21/4 + 26/4
1957	1 p 3 u		(medd. af Tortzen, Herning Folkebl.)
1958	1 p 2 u	+1æg +1u. udk.	c.11/4 + c.21/4 u. hentet ned fra reden 20/6, da en gl. forsvandt, opfødes af beboerne. u. ringm. 14/6 P.Sk.
1959	1 p 2 u	1æg 1u. udk.	30/3 + 16/4 1 gl. ringm.
1960	1 p 0 u	3 æg i reden 7/7	17/4 + 25/4 1 gl. ringm.
1961	1 p 0 u	3 æg udk.	10/4 + 19/4
1962	1 p 3 u	1 u. udk.	9/4 + 10/4
1963	1 p 2 u	2æg udk. 1u udk.	14/4 + 29/4
1964	1 p 3 u		13/4 + 19/4
1965	1 p 2 u		
1966	enlig		
1967	ubeboet		
1968	..		
1969	..		
1970	ubeboet		Første år hvor slet ingen Storke er set.

Ryde, "Gl. Ryde Mølle"

Beboet rede omkr. 1905. (gdr. Jens Dalby, medd. til E.T.P.).

Ryde, "Rydhave", Handbjerg.

Omkr. 1860, 3 beboede reder. 1944: 1 beboet rede, dog ingen unger. (gdr. Jens Dalby, medd. til E.T.P.)

1943	enlig		
1944	enlig	(1 p 0 u ?)	

Række Mølle

Rede på telefonpæl.

1933	ny 1 p 2 u		
1934	1 p 2 u		
1935	1 p 2 u		
1936	1 p 2 u		
1937	1 p 2 u		
1938	1 p 2 u		
1939	1 p 2 u		
1940	1 p 2 u		1933 – 1940 "altid 2 unger".
1941	1 p 2 u	+1u.	
1942	1 p 0 u		
1943	enlig		
1944	1 p 4 u	begge 20/4	ikke rejst 2/9.
1945	1 p 0 u	+1æg + 1u. udk. i kamp, opr. 2 æg.	
1946	1 p 4 u		
1947	?		
1948	ubeboet		
1949	ubeboet		

Sahl Præstegaard, Vinderup.

Beboet rede omkr. 1905. gdr. Jens Dalby, medd. til E.T.P.

Skarrild, "Clasonsborg"

1944 beboet rede Carlo F. J. opl. (Reden er også omtalt af andre).

Skibbild, "Skibbildgaard"

Omkr. 1932 ubeboet rede.

K 54 Skjern

Skjern By

1915 1 p 3 u
1915 1 p 4 u 1915: 2 par
1918 1 p m u u. ringm. 12/6 P.Sk. R372 +
1921 1 p m u u. ringm. 8/7 P.Sk. R1246 + og R1247 +
1933 1 p m u

Skjern, i N.Ø. ende. Rede på skorsten. (fabr. Herborg ?)
1939 beboet

Skjern (Nær reden ovenfor). Rede på gavl. (Kommunekontor ?)
1939 beboet

Skjern, Bydelen Amager. Rede på telefonpæl ved Axel Petersen. Vestergade 7, i dag Poppel allé 7.
1953 ny ? beboet ? Par kom til Skjern - og Omegns Sparrekasse, men forsvandt. Sandsynlig dette par som slog sig ned på en telefonpæl i kvarteret "Amager".

1954 ?
1955 ny ? 1 p 2 u 20/4 + 25/4 2 u. ringm. 7/7, Z.M.Cop. 292378, 292379. Angives som ny i Z.M.s ringliste.
1956 ++ beboet Se 1967.
1957 ++
1958 (1 p x u ?) Der angives 6 par i Skjern i 1958.
1966 rede omtales [næppe beboet].
1967 ubeboet "Ikke beboet siden 1956" ?.

Skjern, Barslund Jørgensen.
1945 ny 1 p 0 u i. æg begge c.21/5 sent byggeforsøg.
1946 forladt

Skjern, Bredgade 84. købm. Finderup Bagger Jensen, Tuborgdepot. Tidl. Holbæks Jernstøberi, på hvis skorsten reden var.

1904 ny beboet senere altid beboet. (1957: Storke i over 50 år).
1917 beboet
1938 beboet
1939 ++
1940 1 p 4 u
1941 1 p 4 u
1942 1 p 0 u i. æg
1943 1 p 0 u unger udk i kamp
1944 1 p 3 u +1u. 16/4 + 18/4 2 gl. + 3 u. rejste 29/8, dog en tilbage 1/9.
1945 1 p 4 u u. ringm. P.Sk. Z1082, Z1083, Z1084, Z1085.
1946 1 p 2 u 22/4 u. ringm. P.Sk. R12255, R12256.
1947 1 p 2 u Endnu 4/9 1 Stork set.
1948 1 p 3 u u. ringm. P.Sk. Z1206, Z1207, Z1208.
1949 1 p 3 u 2/4
1950 1 p 3 u
1951 1 p 3 u +1u. udk.
1952 1 p 3 u
1953 1 p 0 u 1u. udk. 18/4
1954 1 p 4 u 4/4 + c.6/4
1955 1 p 0 u æg udk.
1956 1 p 0 u 2 u. udk.
1957 enlig
1958 1 p 3 u 2 (æg ?) udk.
1959 1 p 0 u i.æg intet udk.
1960 1 p 0 u intet udk.
1961 1 p 0 u
1962 1 p 4 u
1963 1 p 3 u 1 u. udk. 31/3 + (Rosendahl, 1964, ang. 2 u.)
1964 1 p 3 u
1965 1 p x u 27/3 +
1966 1 p 3 u 1u. døde efter udflyvning, vist efter påflyvning. Storkeparret bygger ekstra rede hos bagerm. Andersen, Bredgade.
1967 1 p 4 u (el. 3 u.) 11/4 +

1968	1 p 2 u			
1969	1 p 3 u	3 æg udk.	c.15/4 + c.6/5	
1970	1 p 0 u	1 æg	15/4 + 16/4	1 rådden æg i reden 20/6.
1971	1 p 4 u		26/3 + 8/4	1 gl. fik beskadiget vinge ved Ganer Dambrug ca. 25/6, Blev ringm. Z.M.Cop. 1516. Flyver dårlig. Døde senere (i efteråret), Sædding Nr. Nebel. Siden 25/6 blev ungerne kun fodret af 1 gl.
1972	1 p 0 u	i.æg intet udk.	c.1/4 + 11/5	
1973	ubeboet	?		I perioder et par, der kom c.25/4 + c.15/6, bl.a. 14/7 og 15/7 ses de i reden.
1974	ubeboet			Besøg af enlig (ofte) og par, 1 Stork er fundet død i Skjern, vist mod el.-ledning.
1975	ubeboet			Stork er set i reden i april.
1976	v			

Skjern, Elektricitetsværk, Møllegade 5.
Reden opført omkr. 1935.

			medd. maskinm. P. Nielsen.	Nybyggeri – nu Brugsen.
1940	1 p 4 u			
1941	1 p 2 u	(5 u ?)		
1942	1 p 5 u	(2 u. ?)		(u. ringm. med "privatringe")
1943	1 p 0 u	i. æg	kom sent	
1944	1 p 0 u	i. æg	20/4 + c.8/5	rejste 30/8 + 31/8 ♂ ringm. P.Sk. R11575
1945	forladt			
1946 (ny)	1 p 1 u		16/4 + 18/4	1 gl. ringm. u. ringm. P.Sk. R12250.
1947	1 p 3 u			u. ringm. P.Sk. R12304, R12305, R12306.
1948	1 p 1 u	+1u. udk. i kamp		u. ringm. P.Sk. Z1203.
1949	forladt			
1950	ubeboet			
1951 (ny)	1 p 0 u		begge 12/4	
1952	1 p 2 u		4/4 + c.7/4	
1953	1 p 2 u	+1u.	10/4 + 14/4	
1954	1 p 3 u	+1 æg +1u. udk.	12/4 + 14/4	(først 2 æg udk).
1955	1 p 4 u		11/4 + 13/5 (el. 7/4 + 11/4)	4 u. ringm. 7/7, Z.M.Cop. 292381, 292382, 292383, 292384.
1956	1 p 0 u	i. æg	23/4 (vist begge)	
1957	1 p 0 u	i.æg intet udk.	27/4 + 4/5	
1958	1 p 0 u	4 æg	21/4 + 29/4	4 æg ødelagt i kamp. Parret er tilsyneladende borte med. juli.
1959	ubeboet			
1960	ubeboet			
1961	ubeboet			
1962	ubeboet			
1963	ubeboet			

Skjern, maskinfabrikken Herborg Reden er (1952) på høj fabrikksskorsten. Finderupvej 5. Nedbrudt, nu boliger. 1959 Marius Nielsen.

1917	beboet		vist snart forladt	
1938	beboet			
1939	++			
1940	1 p 3 u			
1941	1 p 3 u			
1942	++			
1943	++			
1944	beboet ?	"vist beboet"		
1945	ubeboet			
1950 (ny)	1 p m u			
1951	1 p 4 u			
1952	1 p 0 u	(forladt ?)		
1953	1 p 2 u		15/4 + c.15/5	
1954	1 p 0 u	4 u. forsv.	c.11/4 + c.19/4	Kampe, 4 unger forsvandt.
1955	1 p 0 u	i.æg		Konstant slagsmål med Storkene fra naboreden.
1956	1 p 0 u	i.æg intet udk.		
1957	ubeboet			Af og til enlig.
1958 (ny)	1 p 0 u	i.æg intet udk.		
1959	1 p 0 u	i.æg		Meget slagsmål.
1960	ubeboet			
1961	ubeboet			
1962	ubeboet			
1963	v		"Reden nedlagt".	

Skjern, Højskolehjem – Hotel Skjern, nu Sydbank. Bredgade 48.
 1931 1 p x u 1 gl. ring
 1932 1 p x u 1 gl. ring
 1933 1 p x u 1 gl. ring afl. P.Sk. R756 (Betegnes Højskolehotellet).
 1938 beboet
 1939 ++
 1940 1 p 3 u
 1941 forladt

Skjern, "Hus ved Kirken", Korsgaard, senere Stenhugger Vendelberg. Vardevej 7.
 1928 1 p m u u. ringm. 7/7 P.Sk. R4252 +
 1929 1 p m u u. ringm 6/7 P.Sk. R4444 + og R4446 +
 1931 1 p 0 u 2 u. døde da reden faldt ned i regn 8. - 10/7 2 u. ringm. P.Sk. R5010, R5011 – men døde.
 1933 1 p m u (måske hos Korsgaard ?) u. ringm. 14/6 P.Sk. R6772 +
 1936 – 1937 – 1938: beboet 1938: plejer at være Storke.
 1939 ++
 1940 1 p 1 u
 1941 forladt 1944: ubeboet i flere år.

Skjern, Kommunekontor. Finderupvej.
 1940 1 p 3 u ? "vist 3 u."
 1941 1 p 4 u
 1942 ubeboet ? næppe beboet
 1943 (ny) 1 p 3 u
 1944 1 p 2 u begge 17/4 u. ringm. 11/7, P.Sk. Z484, Z485.
 1945 1 p 3 u c.28/4 + c.2/5 u. ringm. P.Sk. Z1086, Z1087, Z1088.
 1946 1 p 4 u 16/4 (el. 9/4) u. ringm. P.Sk. R12251, R12252, R12253, R12254.
 1947 1 p 0 u i. æg 20/4
 1948 forladt 1954: ubeboet.

Skjern, Nygade. Nygade 23. tømmerh. (Rørstrøm), 1938 – 1940: tømmerh. Hans Bank.
 1938 beboet
 1939 ++
 1940 1 p 2 u
 1941 forladt
 1942 (ny) 1 p 0 u i. æg
 1943 1 p 0 u
 1944 1 p 2 u +1u. begge c.1/5 2 gl. + 2 u. rejste 25/8 u. ringm. 11/7, P.Sk. Z456, Z457.
 1945 1 p 4 u 18/4 + 22/4 u. ringm. P.Sk. Z1089, Z1090, Z1091, Z1099.
 1946 1 p 2 u ? "vist 2 u."
 1947 1 p 4 u u. ringm. P.Sk. R12307, R12308, R12309, R12240.
 1948 1 p 2 u u. ringm. P.Sk. Z1204, Z1205.
 1949 forladt

Skjern, Nygårdsvej 6. Rede på pæl. installatør H. B. Rønne. Nu parkeringsplads.
 1954 ny 1 p 4 u 9/4 + 10/4
 1955 ubeboet Periodisk en enlig Stork (kom 10/4), der begyndte på redebygning som ødelagdes af andre Storke. Reden flyttet 2,5 m., opl. 1957.
 1956 ubeboet Periodisk et par, første kom 7/5, efter med. juni ingen set.
 1957 ubeboet Enlig overnatter, byggede lidt.
 1958 ubeboet Periodisk enlig.
 1959 ubeboet Benyttes af enlig til nattesæde [vel fra anden rede i byen].
 1960 ubeboet
 1961 ubeboet

Skjern, Nørregade (4) 1940 vognm. A. Poulsen snedker Poulsen
 1940 1 p 2 u
 1941 1 p 4 u
 1942 ++
 1943 ubeboet Begyndte at bygge efterår 1943, opl. i 1944.
 1944 (ny) 1 p 1 u c.7/5 + c.9/5 u. ringm. 11/7, P.Sk. Z449.

1945 forladt En af Bagger Jensens Storke står ofte her.
1946 ubeboet

Skjern, Skjern og Omegns Sparrekasse. Bredgade 65.

1952 ny 1 p 0 u i.æg Byggede lidt rede, sent. (Mon samme Storke som fabr. Herborg).
1953 ubeboet Par kom, men forsvandt efter strid med andre Storke. Sandsynlig dette par som slog sig ned på en telefonpæl V. f. jernbanen, i et kvarter kaldet "Amager".
1954 ubeboet

Skjern Station Bredgade 55. Rede på lav skorsten.

1936 1 p 3 u 25/3 + 28/3
1937 ++
1938 1 p 2 u
1939 beboet par set 8/4
1940 1 p 4 u
1941 1 p 4 u
1942 1 p 3 u
1943 1 p 2 u ? "vist 2 unger"
1944 1 p 2 u c.21/4 2 u. rejste 27/8, 2 gl. 30/8 u. ringm. 11/7, P.Sk. Z938, Z939.
1945 1 p 4 u c.15/4 + c.18/4 u. ringm. 10/6 P.Sk. Z1078, Z1079, Z1080, Z1081.
1946 1 p 4 u 1/5 3 u. ringm. P.Sk. R12257, R12258, R12259.
1947 1 p 0 u i.æg kom før 14/4
1948 1 p 0 u i.æg
1949 1 p 2 u
1950 1 p 3 u
1951 1 p 4 u 7/4 + 10/4
1952 1 p 4 u 8/4 + 9/4
1953 1 p 3 u 12/4 + 13/4
1954 1 p 4 u begge 11/4 (besøg 8/4)
1955 1 p 0 u 3 æg i reden 7/7 10/4 + 17/4
1956 1 p 3 u 11/4 + 13/4
1957 1 p 5 u
1958 1 p 0 u æg udk. i kamp 17/4 + 22/4 (besøg 12/4)
1959 1 p 3 u 21/4 + 23/4
1960 1 p 3 u + 1u. udk. 14/4 + 19/4
1961 1 p 1 u 11/4 + 12/4
1962 1 p 3 u 1 u. udk. 9/4 + 11/4
1963 1 p 3 u 1 u. udk.
1964 1 p 3 u 1 u. udk. 17/4 +
1965 1 p x u
1966 1 p 2 u 4/4 + 2 unger set 19/8 Carlo F. J. opl. [mon flere ?]
1967 ubeboet 1 kom 11/4 – besøg.
1968 ubeboet 1969 1 kom 17/4 – besøg.
1969 – 1989: ubeboet.
1990 (ny) 1 p 0 u i.æg begge 7/5 2 gl. rejste 1/9 ♂ ring Z.M.Cop. 9744.
1991 enlig ♂ 9/4 rejste 31/8 ring Z.M.Cop. 9744.
1992 ubeboet Besøg af enlig 4/7 + 5/7.
1993 ubeboet 1994 – 2000 ubeboet.

Skjern, Søndergade 8 (Skolegade).

tømrem. Frands Berg Jacobsen.
1955 ny 1 p 1 u c.16/5 1 u. ringm. 7/7, Z.M.Cop. 292380. Angives som ny i Z.M.s ringliste.
1956 ++
1957 ++
1958 1 p 2 u 2 u. ringm. 3/7, Z.M.Cop. 767,768.
1959 ++
1960 ++
1961 ++
1962 ++
1963 1 p 2 u +1u. døde (aflivet), da reden blæste ned 18/7-63, de 2 andre u. kom i pleje og forlod byen sammen med andre Storke 25/8.
1964 ?
1965 ?
1966 rede – ved en Skole – vel denne, omtales [næppe beboet].

Skjern, Brødfabrik senere **Krogh.** Bredgade (74 ?)
Rede omtales.

Skjern, Dommergaarden Petersmindevej 2.
Rede omtales.

Skjern, Marupvej.
Rede omtales.

Spjald, læge Iversen. Rede på havehus.
Storke i 20 år, opl. 1954.
1936 ny ? 1 p 3 u "Vist første år beboet".
1953 1 p 0 u ? "Ingen unger", [Par ?]
1954 ubeboet ? "Enlig, men forsvandt".
Rede på pæl ved lægeboligen. læge Knud Eisenhardt.
1962 rede omtales [men vel næppe beboet]

Staby sogn

1911 5 – 7 reder

Staby, Rede på telefonpæl, ud for Mejeriet A/M "Fjordsminde". Branstrup.
1939 1 p m u
1940 1 p m u
1947 beboet
1948 1 p 0 u (E.T.P. ang. ubeboet).
1949 forladt
1950 ..
1951 ..
1952 ..
1953 ..
1954 ..
1955 ubeboet, har ikke været beboet i 4 år.

Stadil

1930 beboet rede
1934 beboet rede

Stadil

1946 1 p 2 u

Stadil, Gård c. 1 km. V.N.V. f. Kirken. gdr. Julius Bjerre.
1948 enlig E.Torp Pedersen opl. 1952.

Stadil, Thesbjerggaard Plantage, N.Ø. f. Vr. Stadil Fjord. Rede i Hvidgran. (Jensen, L. L. 1956).
1946 enlig
1947 1 p 0 u

Stadil, pr. Tim St. Reden er på laden. gdr. Harry Andersen.
1951 1 p 3 u 1 u. faldt i Mejeriskorsten.
1952 1 p 0 u 3 æg udk. 1/4 + c.22/4
1953 ubeboet "Enlig Stork en enkelt gang". (HL. ang. enlig, og Joh. & Bjerring ang. enlig).
1954 ubeboet
1955 ubeboet (opl. i 1957).
1956 ubeboet En Stork i reden 1/4, siden ingen set.
1957 ubeboet
1958 ubeboet
1959 ubeboet
1960 ubeboet 1961 ubeboet Besøg af par.

Stadil, "Fuglbjerg"

1917 1 p m u
1925 1 p x u 1 gl. ring afl. P.Sk. R1246
1942 1 p m u Da P.Sk. R12008 er ringm. her.

Stadil, "Mejlbygaard"

1928 1 p m u u. ringm. 5/7 P.Sk. R3844 + u. ringm. 5/7 P.Sk. R3566 + (fra samme rede ?)
1929 1 p 3 u ? "vist 3 unger" u. ringm. 4/7 P.Sk. R4567 +

Stadil, "Nymark"

1927 1 p m u u. ringm. 4/7 P.Sk. R3787 +

Stakroge

1936 ubeboet (Ingen rede).
1938 1 p 3 u

K 55 Stauning

Stauning

1936 1 p x u ring P.Sk. R6381 - faldt ned fra rede 24/4-36. [vel tabt af gl. Stork ?].

Stauning, Central (=Langkjær Central). Rede på telefonpæl. (Stauningvej 28)

1933 ny 1 p 0 u
1940 1 p 0 u 1933 – 1940: "Stadig ikke unger, men par", 1 p 0 u.
1941 1 p 0 u
1942 1 p 1 u
1943 1 p 2 u
1944 1 p 4 u begge c. 20/4
1945 1 p 2 u 28/4 + 9/5 u. ringm. P.Sk. Z1092, Z1093.
1946 ++
1947 1 p 0 u 6 æg udk. i kamp. (Ubeboet rede på telefonpæl S. f. Stauning Østre Skole 1947, Carlo F. J. opl. er vel her ?).
1948 forladt
1949 ubeboet

Langkjær, Stauning.

Laurids Hansen Høj.

Samme som ovenfor.

1951 enlig
1952 enlig
1953 1 p 0 u
1954 enlig
1955 1 p 0 u i.æg 10/5 + 16/5
1956 enlig Opl. i 1957.
1957 1 p 0 u i.æg intet udk. kom hen i maj.
1958 ubeboet
1959 ubeboet
1960 ubeboet
1961 ubeboet

K 56 Struer

Struer Apotek

1917 1 p 3 u

Struer

1920 1 Stork ad. overvintret i Struer vinteren 1919/20. Ringm. 29/4-20 H.Chr.C.M. 1661S.

Struer Reden er på Torvet, fra 1962 i Kirkegade.

Medd. af bogh. Poul Madsen, Søndergade 10.

1959 ny 1 p 0 u i.æg (vist begge) c.25/7 (ult. juli vist begge). Reden opsat da Storke ville bosætte sig.
1960 ubeboet Ingen besøg.
1961 (ny) 1 p 4 u 1u. udk. c.1/5 (vel begge)
1962 1 p 3 u Reden er flyttet til Kirkegade, et par huse fra Torvet.
1963 1 p 1 u
1964 ubeboet Besøg.

Sudsgaard sogn, pastorat, 1952: "Ingen Storkereder".

Sunds Mølle

Omkr. 1895 beboet rede (Rede ses på maleri).

Sunds Tømmerlager

Rede sat op i begyndelsen af 1930-erne, beboet hvert år siden.

1950 beboet
1951 enlig ♀ æg udk. (1 p 0 u ?)
1952 ubeboet Men besøg af enlig.

Sdr. Bork Gaard i Vestenden.

1916 forladt Beboet i flere år.

Sdr. Bork Rede på pæl i have, ml. Tarmvej 218 og 220.

1930-erne beboet rede

Sdr. Bork Rede på pæl ml. Tarmvej 228 og 230.

1940 beboet rede Beboet rede i 1940-erne.

1941 beboet rede (vel denne).

Sdr. Bork, telefonpæl, 1944: "Unger omtales", (HL : mon i Vostrup ?).

Sdr. Bork Præstegaard Anerbjergervej 33. omkr. 1920 pastor Husum siden pastor M. Gammeltoft-Hansen.

1918 1 p 2 u +1u.

1919 1 p 2 u

1920 1 p 4 u

1921 1 p 3 u u. ringm. 9/7 P.Sk. R1286 +

1928 1 p m u u. ringm. 9/7 P.Sk. R3401 +

1929 1 p m u u. ringm. 26/6 P.Sk. R2226 +

1930 beboet

1934 beboet

1940 ubeboet (Carlo F. J. omtaler 2 beboede reder i Sdr. Bork 1940 og 1941)

1942 [beboet] kom 11/4 Carlo F. J. opl.

1944 1 p m u

1945 1 p 0 u

1946 beboet Carlo F. J. opl.

1947 ++

1948 1 p 4 u c.6/4 + c.8/4

1949 1 p 0 u i.æg "kom med stor afstand"

1950 1 p 3 u kom sent, 10 dage imellem

1951 1 p 4 u begge 8/4

1952 1 p 5 u begge 9/4

1953 1 p 0 u

1954 1 p 4 u

1955 1 p 2 u intet udk. c.10/4 + u. ringm. 7/7, Z.M.Cop. 292386, 292387.

1956 1 p 2 u + 1 u. udk.

1957 1 p 0 u 3æg udk.(ubefr.) ♀ 9/4 + ♂ c.25/5

1958 1 p 4 u 1 u. udk.

1959 enlig ♀ 1 æg udk. (Kun delvis beboet).

1960 ubeboet Besøg af enlig 18/4.

1961 ubeboet

1962 ubeboet

1963 ubeboet

Sdr. Felding Præstegaard

1911 1 beboet rede

Sdr. Felding, Skovbjerg Plantørbolig.

1911 1 beboet rede

Sdr. Felding Rede på telefonpæl.

1936 ny 1 p 0 u i.æg

1941 enlig

1942 enlig ? "mulig enlig"

1943 forladt

1952: "Ingen Storkereder", Sdr. Felding pastorat.

Sdr. Nissum, "Gjelstrup Østergaard"

1923 1 p m u

u. ringm. P.Sk. R1778 +

Sdr. Nissum

1930 2 beboede reder

1934 2 beboede reder

Sdr. Nissum

1943 1 p 0 u

1 gl. Stork døde.

Sdr. Nissum, Brugsforening

1951 +

Rede på telefonpæl.

uddeler Vagn Bruun.

1952 enlig 10/4

1953 1 p 2 u ? +1 æg udk. c.1/5 (2 el. 3 unger).

1954 1 p 2 u 3 æg udk.

1955 enlig 9/4

1956 ubeboet ? Par kom ca. 20/4, efter kort tid forsvandt den ene og knap efter den anden, reden var kun beboet ca. 1 måned.

1957 (ny) 1 p 0 u i.æg intet udk. c.25/4 + c.25/5 (Vist ingen unger).

1958 1 p 3 u 1 u. udk. begge 20/4

1959 1 p 0 u (æg ?) udk. c.1/5 + Kampe.

1960 1 p 3 u 3 æg + 1 u. udk. Kampe.

1961 1 p 3 u 1 æg udk.

1962 1 p 4 u 1 u. udk.

1963 1 p 3 u (el. 4 u.)

1964 1 p 2 u 2 u. udk.

1965 1 p 3 u

1966 1 p 4 u

1967 ubeboet ? (Også angivet: 1 p 3 u, derefter ikke mere).

1968 ubeboet

1969 ubeboet

1970 ubeboet

1971 ubeboet (Smede – og Maskinforretning. Karl Jensen).

Søndervig

1918 1 rede, tidligere flere, da gl. reder ses.

Søndervig Olaf Lodbjerg

1934 [beboet] par set 6/5

Carlo F. J. opl.

1938 enlig Beboet af par i mange år.

1939 1 p 3 u 1 u. rejste 15/8, 2 u. rejste 19/8

1940 1 p m u u. rejste vist 24/8, 2 gl. rejste vist 29/8

1941 1 p 3 u 10/4 + 13/4

1942 1 p x u [beboet] begge 15/4

1943 1 p 2 u 16/4

1944 1 p 3 u 30/4 + 1/5

1945 1 p 3 u

1946 enlig

1947 enlig

1948 forladt

Sdr. Vium Rede på telefonpæl.

1940 ny 1 p 0 u Nyanlagt rede på telefontråde. Carlo F. J. opl.

1941 ?

Sdr. Vium, "Viumgaard"

Reden er en vognhjul på gavlen af laden. Viumgaardvej 2.

På foto fra før 1906 ses en Storkerede. Måske forsvundet ved brand senest 1910.

Der er ingen oplysninger om Storke. (Hansen 2003). [Mon nogensinde beboet ?].

Tarm

1915 1 p 3 u 1 beboet rede rede i Tarm og 2 ubeboet.

Tarm

Omkr. 1910 3 reder i byen. (Hansen 2003).

1930 2 reder i Tarm.
 1934 3 reder i Tarm.
 1940 2 beboede reder i Tarm. Carlo F. J. opl.

Tarm Vist Apotek.

1925 Kuld var fuldlagt 27/4-25, u. udruget 27/5, rugetid min. 30 dage. P. Skovgaard 1934.
 1927 Kuld (4) fuldlagt 11/5-27, første u. udruget 12/6, deraf max. 32 (36) dage. P. Skovgaard 1934.

Tarm Apotek

1942 ny 1 p 0 u i. æg begge 29/4 Afstanden mellem de to reder på Apoteket er 24 m.
 1943 forladt fors vandt efter 2 uger 2 reder Apotek.

Tarm Apotek, Storegade 23. 1942 – 1950 Holger Lund, 1953 O. Løye, 1956 P. Bringsted Sørensen, senere S. Isager.

1909 forladt, forud beboet. Flyttet til Sygehus.
 1934 beboet
 1938 1 p 2 u ? "vist 2 unger"
 1939 1 p m u
 1940 beboet 1 set på reden 5/4
 1941 beboet 8/4 + 1 beboet rede i Tarm 1941. Carlo F. J. opl.
 1942 1 p 1 u 11/4 + 14/4
 1943 beboet 28/4 + 1 beboet rede i Tarm 1943. Carlo F. J. opl.
 1944 1 p 3 u + 1 u. rejste 30/8, el. lidt før. u. ringm. 11/7, P.Sk. Z935, Z936, Z937.
 1945 1 p 2 u 12/4 + u. ringm. P.Sk. Z1076, Z1077.
 1946 1 p 3 u (el. 2 u.)
 1947 1 p 3 u 26/3 +
 1948 1 p 3 u + 1 u. 13/4
 1949 1 p 0 u i. æg begge 1/5
 1950 1 p 2 u + 1 u.
 1951 1 p 3 u 7/4 + 8/4
 1952 1 p 3 u + 1 u. 8/4 +
 1953 1 p 1 u 6/4 + c.8/4
 1954 1 p 3 u kraftige kampe 9/4 + 10/4 u. beg. flyvning 3/8 u. ringm. 2/7, Z.M.Cop. 336, 337, 338.
 1955 1 p 0 u intet udk. begge 23/4
 1956 1 p 0 u i.æ.g intet udk. Gl. rede nedrevet p.g.a. ombygning, ny rede opsat og straks taget i besiddelse 26/5, forinden byggeforsøg på en anden skorsten, samt et andet sted i byen.
 1957 1 p 0 u 1 u. udk. 8/4 + 10/4
 1958 1 p 0 u 1 æg udk. 17/4 + Kamp, 1 fremmed – ringmærket (nr. ?), vist fra den anden rede i byen, blev dræbt.
 1959 1 p 4 u 12/4 + 13/4 (el. 30/3 +)
 1960 1 p 0 u 2æ.g udk. 1u.udk. 4/4 + 19/4 (el. 4/4 + 16/4) Kampe.
 1961 1 p 3 u 11/4 + 16/4
 1962 1 p 3 u 6/4 + 10/4 (10/9 + 14/9 stadig 1 på Apoteket, - gennemrejsende ? Carlo F. J. opl).
 1963 (1 p 0 u) i.æ.g + 1 enlig enlig 10/4, par ca. 1/7
 1964 1 p 3 u par set 21/4 Carlo F. J. opl.
 1965 1 p 3 u 9/4 +
 1966 1 p 1 u 21/4 + (4/4 +) 1 u. set 14/8 [mon flere ?] Carlo F. J. opl.
 1967 1 p 3 u 2 set 24/4
 1968 1 p 2 u
 1969 1 p 2 u 11/4 + c. 16/4 1 gl. Stork døde. Kom til at hænge i "mågetrådene" ved "Blåkilde Dambrug", i pleje, men døde.
 1970 1 p 0 u 30/4 + 5/5
 1971 1 p 2 u 16/4 +
 1972 1 p 2 u intet udk. c. 18/4 + c. 25/4 (Også ang. at Storkene kom i påsken, - 30/3 – 3/4).
 1973 1 p 3 u (par er set 22/4) Par kom i påsken, ca. 20/4.
 1974 1 p 2 u 2/4 +
 1975 1 p 0 u m. 1 æg udk. 11/4 + 17/4 1 gl. vist ring Under rugningen (i maj), drabelig kamp, og m. 1 æg udk.
 1976 1 p 0 u intet udk. har ruget c. 19/4 + (c. 11/4 + c. 23/4) Ægtyveri?! Holdt pludselig op med at komme til reden ca. 5/7.
 1977 1 p 0 u 2 u døde (+2 æg) 23/4 + 1/5
 1978 ubeboet Besøg af enlig
 1979 ubeboet
 1980 ubeboet Men besøg af enlig 4 gange.
 1981 ubeboet Men besøg af både par og enlig. Enlig: 10/4, 14/5, 16/5, 20/5, 25/5. Par: 26/5, 28/5, 29/5, 30/5 (Ølgod-Storkene ?
 1982 (ubeboet) Besøg af Storke-par 21/7.
 1983 ..

1984	..	
1985	..	
1986	ubeboet	Besøg
1987	ubeboet	Besøg af enlig 18/5, 23/5 og 24/5. Rede fornyet 23/4.
1988	ubeboet	Ingen set.
1989	ubeboet	Besøg af enlig i april og maj, men kun korte besøg.
1990	ubeboet	”Mange” besøg af både enlig og par, Skjern-Storkene?
1991	ubeboet	”Mange” besøg af enlig 7/5 – 28/7, vel Skjern-Storken.
1992	ubeboet	Første år uden Storkebesøg.
1993	ubeboet	Ingen besøg.
1994	ubeboet	Ingen besøg.
1995	ubeboet	Ingen besøg.
1996	ubeboet	

Tarm, Bisgaarde Samling gårde.

1919	1 p 0 u
1920	forladt

Tarm, ”Bundgaard” Svinget 13.

Her har vistnok været en Storkerede i 1930-erne og frem til 1940. (Hansen 2003).

Tarm J. P. Jensen. Tømmerhandel. Stationsvej 1.

1919	ubeboet	„Beboet rede for mange år siden“.
------	---------	-----------------------------------

Tarm, Kommuneskole Vardevej 11.

Her har vistnok været en Storkerede i 1930-erne og frem til 1940. (Hansen 2003).

Tarm, Skjernvej. Rede på telefonpæl overfor Falck. Skjernvej 7.

1954	ny 1 p 1 u	+1æg + 1u. død begge c.14/4	1 u. fløj første gang 21/8.
1955	1 p 0 u	4 u. udk. 8/4 + 11/4	
1956	1 p 1 u	6/4 +	
1957	1 p 3 u	heraf 1 dræbt	
1958	1 p 0 u		♂ døde ved påflyvning af lysmast i kamp 24/4, var ringm. P.Sk.
1959	1 p 0 u	31/3 +	Rugede, men ingen unger.
1960	ubeboet	1 på besøg 16/4 – 17/4	

Tarm Sygehus Kirkegade 3.

1909	[beboet]	Flyttet hertil fra Apoteket, her (Sygehus) kun til 1911 - 1912.
1915	1 p 3 u	(1 Tarm tidligere yderligere 2 reder).
1919	1 p 2 u	
1920	1 p 3 u	
1921	1 p 5 u	En ”hanrede” bygget.
1922	1 p m u	opr. 6 æg I Tarm (vel Sygehus) 1922 blev de gamle ikke set siden ungerne fløj ud.
1923	++	
1924	1 p m u	u. ringm. P.Sk. R1941 +
1925	1 p m u	+ 10/5 ”Vist Sygehus”. Sidste kom 10/5, kuld færdiglagt 20/5, u. udr. c. 18/6, rugetid max. 39 dage, min. 29 dage. P. Skovgaard 1934.
1926	++	
1927	1 p 3 u	opr. 4 æg + 26/4 u. ringm. P.Sk. R1397 + 1927, 1928 og 1930: ”Unger – og ”hanrede” bygget”. (Vist Sygehus) 1927, sidste kom 26/4, der blev lagt 4 æg, 5/6 var 3 u. udruget, deraf rugetid max. 37 (39) dage. P. Skovgaard 1934.
1928	1 p m u	
1929	1 p m u	u. ringm. 22/6, P.Sk. R4097 +
1930	1 p m u	1 gl. forsøgte at sluge en unge, fik den ikke ned.
1931	1 p m u	u. ringm. 25/6 P.Sk. R3951 +
1932	1 p m u	mon her, u. ringm. 3/7 P.Sk. R5600 +
1942	ubeboet, - nogle år.	
1944	ubeboet, - i flere år.	

Tarm, Vestjysk Gymnasium VGT. Skolegade 15.

Omkr. 1938 var der et Storkepar, reden var beboet indtil 2. verdenskrigs begyndelse.

Inger Hansen opl.

1940	[beboet rede]	1 på reden 3/4	1943 var reden der stadig [mon beboet ?]
------	---------------	----------------	--

Tarm gdr. Kristian Sønderby. Rede på mast. Vestermarksvej.

1951 ny 1 p 0 u i. æg

1952 forladt

Tarm, H. Sønderby & Co. Maskinfabrik. (Solus Maskinfabrik). Vestermarksvej / Lønborgvej ml. 4 og 6.

Denne rede må være den samme som hos gdr. K. Sønderby i 1951.

1952 ubeboet Besøg af enlig og par. Medd. 10/9-53.

1953 ubeboet

1954 ubeboet

1955 ubeboet

1956 ubeboet

1957 ubeboet

1958 ubeboet

1959 ubeboet Reden er intakt.

1960 ubeboet

1961 ubeboet

Tim sogn

1911 2 reder, er aftaget i tal.

Tim, "Timgaard"

Ynglede allerede her midt i 1700-tallet. (Skov 2003).

1917 1 p m u 6 gylp samlet 25/6, og undersøgt.

1930 beboet rede (vel Timgaard)

1934 beboet rede Billede af beboet rede med Storkepar. (Skov 2003).

1940 1 p 3 u

1945 1 p 4 u (opl. 1947).

1946 1 p 3 u

1947 forladt

1948 ubeboet

Tim St. Reden er (1952) på en ca. 14 m. høj (fritstående) jernskelet (vindmølle ?) installatør Jens H. Sloth.

Reden beboet hvert år siden 1939, årlig unger (2 – 5) på nær 4 år. Opl. 1953.

1947 1 p 4 u

1948 1 p 3 u c.23/4 + c.27/4

1949 1 p 0 u i. æg 30/4 + 5/5

1950 1 p 4 u

1951 1 p 5 u (el. 4 u.) c.14/4 + c.17/4 (HL 4 u.)

1952 1 p 4 u c.15/4 + c.18/4

1953 1 p 3 u c.15/4

1954 1 p 3 u 15/4 + c.20/4

1955 1 p 2 u (el. 0 u.) ♀ c.20/4 + ♂ c.28/4 (HL 0 u.)

1956 1 p 0 u intet udk. begge c.4/4 Efter kamp med fremmede Storke i rugetiden, ophørte rugningen, og sås herefter kun af og til.

1957 ubeboet Besøg af par, vist de gamle fra sidste år, som har taget en rede på telefonmast i besiddelse, en rede der blev påbegyndt af et ny / fremmed par i 1956.

1958 ubeboet Men bliver besøgt af det gl. par, som nu bor på telefonmast nær ved.

1959 V Stativet væltet. Storkene bor nu på høj telefonmast ved Peder Kamp Jensen, Tim St.

Tim St. Rede på telefonpæl ved Peder Kamp Jensen.

1956 beboet ? Rede påbegyndt af fremmed par.

1957 ny 1 p x u

1958 1 p x u

1959 1 p x u

1960 1 p 0 u 1 æg udk. begge 18/4

1961 1 p 4 u 1 æg udk.

1962 1 p 3 u 1 u. udk. 28/4 + 29/4

1963 1 p 0 u 28/4 + 30/4

1964 1 p 0 u 6/4 + 8/4

1965 ?

1966 ?

1967 ubeboet

Timring, pr. Vildbjerg (Timring Pastorat) 1952: "Ingen Storke".

Tjørring, Gjødstrup (nær Herning).

1944: "Vist enlig i flere år, har besøgt smedens rede i Herning, årlig i 3 år".

Troldhede, P. Skovgaard 1934, omtaler Storkerede på telefonpæl.

Troldhede Rede på skorsten på huset. 1925 – 1927 cykelh. Hansen, cykelh. Jørgensen (Jensen ?), 1938 Bent Petersen, 1946 Knudsen.

1925 ny 1 p 0 u kom sent

1926 1 p 0 u æg ødelagt i kamp

1927 1 p 3 u (el. 4 u.) (opl. i avis jul. 27).

1932 beboet

1936 1 p 4 u

1937 beboet

1938 beboet

1939 ++

1940 1 p 5 u

1941 enlig c.1/5

1942 ++

1943 1 p 0 u i. æg

1944 enlig (mage kort tid).

1945 forladt

1946 ubeboet

Tvis, "Urlund"

Storke har tidligere ynglet her. gdr. P. Nielsen, Vahr, medd. til E.T.P. 1952.

Tvis, "Gl. Tusholt"

Storke har tidligere ynglet her. gdr. P. Nielsen, Vahr, medd. til E.T.P. 1952.

Ulfborg Kirkeby

Rede på pæl ved Kirken.

1925 1 p m u

1927 1 p m u

1930 beboet

1934 beboet

1942 enlig

1943 enlig

1944 enlig

1945 enlig "Enlig i flere år, men rejste ved istandsættelse" [af Kirken ?].

Ulfborg Kirkeby

1948: "For et par år siden (1946 ?) ville Storkene bygge rede på en telefonpæl ved Hovedvejen. Man anbragte en rede på en høj pæl ved siden af, for at Storkene skulle bygge på den, 1948 er begge reder ubeboet. Og har været det siden. Dog sås i 1953 flere gange en enlig Stork på reden. E.T.P. opl.

Ulfborg Kirkeby

Rede på telefonpæl.

[Samme som ovenfor ?].

1951 0 (= ubeboet ?)

1952 1 p 0 u

1953 enlig (el. kun besøg ?)

1954 enlig

1955 ?

Ulfborg

1925 1 p m u u. ringm. P.Sk. R2292+ og R2293 + vel fra samme kuld.

Ulfborg St. Byens sydlige del.

Beboet rede fra omkr. 1870 (el. før), til 1930, hvor Storkene flyttede til Harbogade.

Ulfborg St. Harbogade.

Rede på skorsten. slagtem. Hans Kloster.

medd. af førstelærer Viggo Nielsen, Byskolen.

I 1969 oplyses det at Storkene har boet på denne ejendom siden 1930.

1930 beboet

1934 beboet

1951 ++

1952 1 p 4 u 8/4 + c.10/4

"Desuden 1 fremmed Stork i byen".

1953 1 p 2 u 7/4 + 10/4

1954	1 p 3 u	2 æg udk.	8/4 + 13/4		
1955	1 p 4 u		2/4 +		
1956	1 p 0 u	intet udk.	13/4 + 21/4	En del kampe.	1 gl. ringm.
1957	1 p 2 u		8/4 + 13/5	En fremmed Stork dræbt i kamp 20/5.	
1958	1 p 3 u		14/4 + 20/4	(måske kun besøg 14/4, og begge ank. 20/4).	
1959	1 p 0 u	æg udk.	13/4 + c.4/5	Flere kampe i rugetiden.	
1960	1 p 4 u				
1961	1 p 4 u				
1962	1 p 3 u		c.6/4 + c.10/4		
1963	1 p 4 u				
1964	1 p 3 u	1 æg udk.	c.10/4		
1965	1 p 0 u	3 (el.4) u. dræbt	♂ c. 6/4 + ♀ 10/4	3 (el. 4) u dræbt i kamp.	
1966	1 p 3 u	+1u. udk.	+ 27/4		
1967	1 p 3 u	(2u. ?)			
1968	1 p 3 u				
1969	V			Rede er flyttet hen til naboen Aage Arnoldsen, p.g.a. alder i både skorsten og rede, på det gamle sted.	

Ulfborg St. Harbogade 7. Rede på høj skorsten (Bageriskorsten). Aage Arnoldsen.

1969	ny 1 p 0 u	har ruget længe.			
1970	1 p 2 u		22/4 + 30/4		
1971	1 p 0 u		21/4 + 23/4	1 gl. rejste / forsvandt 27/5, 1 gl. 2/6.	4/7 – 5/7: enlig.
1972	ubeboet				
1973	ubeboet				
1974	ubeboet				
1975	ubeboet				
1976	(ny) 1 p 0 u	(vist æg ?)	ca. 5/6	1 gl. rejste / forsvandt ca. 1/7, 1 gl. rejste 20/8.	
1977	ubeboet				
1978	ubeboet				
1979	ubeboet				
1980	ubeboet				
1981	ubeboet			Besøg af enlig 20/5-81.	

Ulfborg St. "Pallisbjerg", Staby. (Drengehjem). Rede på taget af Hovedbygningen. forst. C. A. Kjærsgaard Rasmussen.

1948	ny ? 1 p m u				
1949	1 p m u				
1950	enlig				
1951	1 p 4 u				
1952	1 p 3 u	opr. 4 æg	kom i april kort tid imellem		
1953	1 p 0 u	i. æg	8/4 + c.15/4	Forsvandt efter ca. 14 dage, kom igen efter 14 dage, dog måske ny par.	
1954	1 p 2 u	+1u. udk.	c.6/4 + c.8/4		
1955	1 p 0 u				
1956	1 p 0 u		kom meget sent (maj)	(sikkert ikke "et par")	
1957	enlig				
1958	1 p 2 u	1u. udk.			
1959	1 p 0 u	i.æg	intet udk.		
1960	1 p 0 u	1u. udk.	kom meget sent, kampe	vist opr. 3 æg.	
1961	1 p 0 u	1 æg udk.	17/4 + c.12/5		
1962	ubeboet		Besøg af enlig.		
1963	ubeboet				
1964	..				
1965	..				
1966	ubeboet				
1967	ubeboet				

Vandfuld Herred, 1952: "Ingen Storke mere – bortset fra strejfer".

Vedersø

1926 1 p 4 u ? (vist 4 unger) På billede (i P. Skovgaard 1934) ses at Stork lander i rede på stråtag. Måske denne rede ?

Vedersø Gård c. ½ km. V. f. Kirken.

1948 ubeboet redestativ. E.T.P. opl.

Vedersø, Vedersø Købmandsgaard

Rede på telefonpæl ved Vedersø Købmandsgaard, v/ Henry Bøgesvang.

Reden har i 1952 været beboet hvert år i 15 år.

1930	beboet		
1934	beboet		
1939	beboet		
1943	1 p m u		
1948	1 p m u		E.T.P. iagtt. 29/6.
1949	++		
1950	1 p 0 u ?		(oplysningerne 1950 – 1952, er lidt usikre).
1951	1 p 0 u ?		
1952	1 p 3 u ?	10/4	(også angivelse af kun en enlig).
1953	1 p 4 u (el. 3 u.)	kom første halvdel af april.	
1954	1 p 4 u +1u. udk.	8/4 + 10/4	
1955	1 p 2 u intet udk.		
1956	1 p 3 u intet udk.	19/4 + 21/4	Hårde kampe under rugningen.
1957	1 p 3 u m.2 (æg ?) udk.	9/4 + c.23/4	
1958	1 p 1 u ? 3 æg udk.	14/4 + 22/4	Ingen kamp. 9/7: Kun 1 gl. tilbage, samtidig anføres 1 u. efterfulgt af ?
1959	1 p 3 u		
1960	1 p 3 u	18/4 + 22/4	Lidt kamp.
1961	1 p 0 u æg ødelagt	14/4 + 10/5	Æg ødelagt i kamp.
1962	1 p 3 u 1 æg udk.	begge 9/4	
1963	1 p 2 u (3 u. ?)	7/4 + 22/4	(Rosendahl, 1964, ang. 3 u.)
1964	1 p 0 u 3 u. døde		Unger døde af gift.
1965	1 p 3 u (el. 4 u.)		
1966	1 p 4 u (el. 3 u.)		Også angivet ubeboet, besøg af enlig.
1967	1 p 0 u		Derefter ubeboet. Også angivet ubeboet, besøg af par i foråret.
1968	ubeboet (enlig ?)		
1969	ubeboet		
1970	ubeboet		
1971	ubeboet		

Vejrum, ”Kvistgaard”, S. f. Struer.

1952 ubeboet rede

Velling

1930 beboet rede
1934 beboet rede

Velling, Andelsmejeriet ”Fjordlyst”.

mejeribest. V. Refstrup.

(1946: ny ?)

1947	ny 1 p 0 u		på telefonpæl
1948	1 p 3 u		
1949	1 p 3 u ? (vist 3 unger)		
1950	enlig		
1951	enlig	c.1/5	
1952	enlig		Kamp med par, men enlig blev.
1953	enlig		
1954	1 p 0 u 1 æg udk.		Først kom 1, men blev fordrevet af par.
1955	enlig		
1956	ubeboet		Enlig kom c.20/4, men var der ikke til stadighed, fra sidst i juni er et par set i reden (men vist uregelm.).
1957	ubeboet		
1958	ubeboet		
1959	ubeboet		
1960	ubeboet		
1961	ubeboet		

Velling, ”Vennergaard”

Rede omtales.

Vemb, sep. 1927 ring fundet, P.Sk. R372, afrevet i telefonledning.

Vemb dr. Løve.

1943 1 p 3 u

1944 1 p 3 u

1945 forladt

(E.T.P. "Vist sidst beboet 1946, redestativ rep. ca. marts 48, ubeboet 1948, og har ikke været beboet siden, opl. 1952).

1950 Rede påbegyndt.

1951 (ny) 1 p 0 u i.æg

Lægebolig.

1952 forladt

Vemb Gæstgivergaard Poul Madsen.

1930 1 rede i Vemb [vel her]

1934 1 rede i Vemb [vel her]

1943 1 p 3 u

1944 beboet

1945 1 p 0 u i.æg c.15/5 + c.1/6

1946 1 p 2 u

1947 1 p 2 u

(ikke rejst 22/8)

1948 1 p 4 u

begge 17/4

2 gl. 4 u. rejste c.19/8.

1949 1 p 0 u i.æg c.26/4 + c.5/5

(HL par findes både 1939 og 1949).

1950 1 p 4 u (3 u. ?)

1951 1 p 5 u (4 u. ?) 19/4 + c.21/4

u. ringm. 18/6 P.Sk.

1952 1 p 3 u

1953 1 p 0 u 3 (2 ?) æg udk. ♀ 9/4 + ♂ 17/5 Væk pr. juni. (HL "rugede" væk først i juli).

1954 1 p 0 u 5 u. udk. c.6/4

Unger udk. af fremmed Stork.

1955 1 p 5 u

(2 gl. + 4 u. er der stadig 14/8, HL.).

1956 1 p 4 u

1957 1 p 1 u 1 u. udk.

1958 1 p 1 u intet udk.

1959 1 p 3 u 1 u. udk.

1960 1 p 4 u 1 gl. døde, u. taget i pleje, og fløj væk med andre Storke. u. ringm. 6/7, Z.M.Cop. 1623, 1624, 1625, 1626.

1961 1 p 0 u

1962 1 p 3 u 7/4 + 13/4

1963 1 p 3 u

(Rosendahl, 1964, opl.)

1964 1 p 3 u +1u. udk.

(Opl. i avis 17/7-64)

1965 1 p 3 u (el. 4 u.)

1966 1 p 0 u

1967 1 p 3 u

1968 1 p 0 u

1969 1 p 0 u æg ødelagt i kamp, og udk. Reden beboet i maj – juni.

1970 ubeboet

1971 ubeboet

1972 ubeboet 1976: Z.M.Cop. 1683 afl. 29/7 – besøgende i Vemb.

K 57 Vemb, "Nr. Vosborg"**Vemb, "Nr. Vosborg"** 1944 fru godse. Tang Barfod. 1947 overretssagf. Krarup (forv. L. Korsgaard).1931 1 p x u 1932 – 1943 (1948) 1 par. (1932: 1 par, 1939: beboet, 1940: 1 par) (måske 4 par 1937).
1931 Billede af rede med Storkepar. (Skov 2003).

1936 1 p 4 u

1937 1 p 4 u

1943 1 p 0 u i.æg c.21/5 + c.5/6

1944 1 p 4 u 22/4 + 26/4

1945 1 p 0 u 30/4 + c.16/5 1 gl. død transformator c. 15/7.

1946 1 p 0 u 13/4 + c.23/4

1947 1 p 0 u i.æg 17/4 + c.26/4 1 gl døde 26/8, mod højspændingsledning. (Ladelænge brændte med. juli).

1948 1 p 0 u (enlig ?)

1949 forladt Enlig døde i transformator.

Vemb, "Sdr. Vosborg"

1948 ubeboet redestativ. E.T.P. opl.

Vemb, Skærum Mølle

1918	1 p m u	♂ ringm.	Rossitten	5864	
1919	1 p m u	♂ ringm.	-	5864	
1920	1 p 3 u	♂ ringm.	-	5864	u. ringm.18/7 H.Chr.C.M. 1786A +
1929	1 p m u (1 p x u)				1 gl. ring P.Sk. R1941, fanget syg aug., borte 1930.
1943	1 p m u ?	"vist unger"			
1944	forladt				
1945	?				
1946	beboet ?	"vist beboet"			"Ubeboet hvert år siden 1947, opl. 1952. E.T.P. opl.

"Vestjylland" 1930 1 p m u u. ringm. P.Sk. R3443 +

Vr. Aasum, Hjerm

Forladt fra omkr. 1912.

Videbæk

1915	1 p 4 u	"Kun 1 rede [i Videbæk] i flere år".
1938	beboet rede	En Stork knuste mange ruder i 1938.
1939	beboet rede	Stork slog ruder itu.

Vildbjerg købm. Jensen 1952 købm. Th. Lillelund.

1930	beboet	
1934	beboet	
1936	1 p m u	
1939	1 p 4 u	
1949	forladt	
1950	..	
1951	?	
1952	1 p 0 u i. æg	(begge) c.15/5 Kamp med – og fordrevet af – andet par, som rejste 29/8.
1953	1 p 0 u	♀ 1/5 + ♂ 10/5 2 gl. rejste 20/8
1954	ubeboet	
1955	ubeboet	
1956	ubeboet	Ingen set.
1957	ubeboet	
1958	ubeboet	
1959	ubeboet	Reden ikke god mere.
1960	ubeboet	
1961	ubeboet	

Vinderup

1924: "Førhen [beboet rede] på en stang" (pæl).

Vinderup, "Højgaard", Møllevej. gdr. Jens Dalby.

Rede beboet i flere år, ingen unger siden 1940. (Vist opl. 1945). medd. til E.T.P.

Vinderup, A/S Vinderup Trælasthandel. Nørregade. Rede på tagryg af lagerbygning.
(1934: 1 rede ?).

1944	beboet	(mulig 2 reder).	
1951	enlig		
1952	enlig		
1953	enlig ♀ 3 æg i reden	c.20/4	Havde mage i 8 dage. 3. år i træk enlig (vist opl. juni 53).
1954	enlig		
1955	enlig (1 p 0 u ?)	(vist) æg udk ?	
1956	enlig (1 p 0 u ?)	æg udk. ?	
1957	1 p 0 u i.æg intet udk.		Først enlig.
1958	1 p 2 u 2 æg udk.	c.2/4 + c.10/4	Flere kampe på reden.
1959	1 p m u ?		(Ingen opl. men i 1961 er det opl. at det er 4. år med unger).
1960	1 p 2 u		
1961	1 p 2 u	13/4	(4. år med unger i reden).
1962	1 p 4 u	10/4 + 18/4	
1963	1 p 0 u æg udk.		
1964	1 p 4 u 1 u. udk.	begge 9/4	

1965	++ (1 p 4 u ?)	
1966	1 p 3 u	(1 gl. angives skudt i august).
1967	++	
1968	1 p 3 u	
1969	1 p 0 u	Til 1969 (incl.) har reden været på taget af Trælasthanlen. 1969: I 20 år Storke, i 15 af årene unger, i 5 år enlig.
1970	1 p 0 u	2 u. døde af forgiftning. Kom c. 18/4 Den gamle rede er væk, bygningen er revet ned. (Altså ny redested i 1970).
1971	V	Reden taget ned. Trælasthanlen flyttet ud af byen. Ingen Storke i byen.

Volstrup, Struer

1923 beboet rede

Vostrup

1915 1 p 3 u

Vostrup

1915 1 p 3 u

Vostrup

1915 1 ubeboet rede, nylig forladt.

Vostrup, "Gammelbotoft" Gl. Botoftvej 3. Er sandsynligvis identisk med en af de 3 reder ovenfor, i Vostrup 1915. Tidligere beboet rede. På billede fra 1911 eller før, ses Storkerede, vognehjul på gavl, hvor Stork står ved siden af. (Hansen 2003).

Vostrup, Vesterby, „Vestergaard“ Vesterbyvej 24. Rede direkte på stråtag. gdr. Niels A. Nielsen.

Reden her er sandsynligvis identisk med en af de 3 reder ovenfor, i Vostrup 1915.

1925	1 p 2 u ? (mindst 2 unger)	"Vist her" kuld var fuldlagt 27/4 og unger 23/5, min. 26 dage,	u. ringm. 26/6 P.Sk. R2494 +
1926	1 p m u		u. ringm. P.Sk. R2994 +
1936	1 p m u	u. ringm. 25/6 da P.Sk. R11297 er ringm. her.	[Vel denne rede].
1940	beboet rede	Carlo F. J. opl.	
1941	beboet	Carlo F. J. opl.	
1942	beboet	Carlo F. J. opl.	
1943	1 p 4 u		
1944	1 p 0 u	æg udk. ♀ apr. + ♂ c.6/5	æg udk. af ♀ før ♂ kom
1945	1 p 0 u	Parret ankom, men har ikke ynglet. Reden nedtaget om efteråret pga. tagreparation, ikke senere opsat.	

Vostrup, "Palle Fløes Hus" Vesterbyvej 3. Reden er sandsynligvis identisk med en af de 3 reder ovenfor, i Vostrup 1915. Tidligere beboet rede. På et billede fra ca. 1920 ses Storkerede, vognehjul på gavl af bliktag. (Hansen 2003).

Vostrup Fjordenge, 1 Stork set 29/8 –48. Carlo F. J. iagtt.

Vostrup Brugsforening Reden er på en pæl. Tarmvej ml. 73 og 75, i 1949 er pælen flyttet til vejkrydset Tarmvej – Skavenvej, medd. uddeler Tage Hansen.

1930	næppe beboet		
1934	ny ?	el. nylig beboet [for første gang]	
1939	1 p m u		
1940	beboet	Carlo F. J. opl.	
1941	beboet	Carlo F. J. opl.	
1942	1 p 5 u		
1943	1 p 2 u		
1944	1 p 0 u	4 æg blæst ned	
1945	1 p 0 u	2 æg udk. ♀ c.25/4 + ♂ c.15/5	æg udk. da ♂ kom
1946	1 p 3 u		
1947	beboet	Carlo F. J. opl.	
1948	1 p 1 u	gl. og u. ikke rejst 3/9	
1949	1 p 0 u	i. æg 5/5 + c.9/5	Forstyrret af vejarbejde, pælen flyttet i juni.
1950	1 p 5 u		
1951	1 p 4 u	7/4 + 9/4	
1952	1 p 2 u	+1u.	
1953	1 p 4 u	c.7/4 +	
1954	1 p 3 u	c.10/4 + (el. c.1/4 + c.4/4)	
1955	1 p 0 u	7 æg udk. c.18/4 (begge ?) (el. c. 10/4 +)	Flere kampe, 7 æg udk. i kampe.
1956	1 p 0 u	1 u. + 3 æg udk. begge 20/4 (besøg 8/4)	1 u. + 3 æg udk i kamp. Kamp med fremmed 7/5 [7/6 ?].

1957	1 p 0 u	intet udk.			
1958	1 p 0 u	i.æg intet udk.	10/4 +	(måske begge 10/4)	Borte 14 dage. Ingen kampe.
1959	1 p 0 u	æg (og u.) ødel.	1/4 +	(begge 1/4 ?)	Æg (og unger) ødelagt i kamp.
1960	ubeboet		Par kom c.10/4 + c.14/4, men forsvandt efter nogen tid.		
1961	ubeboet		Besøg af par.		
1962	ubeboet		Besøg 13/4.		
1963	ubeboet				
1964	ubeboet		Carlo F. J. opl.		

Ørre, "Sandgaard", Herning

1937	1 p 4 u				
1938	1 p 3 u				Beboet i mange år.
1939	1 p m u		♂ 8/4 + ♀ 10/4		

1952: "Ingen Storke i Ørre – Sinding Sognepræsteembede".

Østerby, pr. Skjern

1 rede omtales.

Aadum, "Lykkegaard", Odderup, pr. Tarm

Odderupvej 9. gdr. Svend Stensig Eskildsen.
Ifølge Lemvig Folkebl. 10/8-51, voksede ungerne i 1951 op i reden på en kornstak (hæsse), der var da allerede lavet en rede på en pæl som Storkene så kunne bo i året efter.

1951	ny 1 p 4 u				Byggede rede på kornstak (hæsse).
1952	1 p 3 u	1u. udk.		♀ ringm.	Reden flyttet over på mast.
1953	1 p 3 u	2 æg udk.	♀ c.19/4 + ♂ 27/4	2 æg udk. da ♂ kom, rugede siden 5 æg. ♀ ringm.	I 3 år 10 unger i alt.
1954	ubeboet		En kom 10/4, og var der nogle dage.		
1955	ubeboet				
1956	V	reden er væk			Det oplyses at reden er fjernet for 3 år siden [kan dog ikke passe !].

Aadum, "Vindinggaard"

Rosendalsvej.
Her har muligvis været en Storkerede sidst i 1800-tallet. Ingen oplysninger om Storke. (Hansen 2003).

Aarhus amt

Amstrup

1911	1	beboet rede
1920	V	væk

Balle

1920	beboet rede
------	-------------

Bjergager, Odder

1910	beboet rede
1920	V væk

Brabrand, Brabrand Hovedgade.

1930-erne 1 – 4 par. J. T. Laursen 2012.

Brabrand

1934	4 reder	Brabrand (Aabyhøj).
------	---------	---------------------

Brabrand

	købmand	Herman Kjær
1923	1 p m u	
1932	1 p m u	1 Stork set på rede 6/4. u. ringm. 18/7 P.Sk. R6044 +
1935	beboet	
1936	beboet	gennem en årrække 1 par.
1939	1 p x u	c.9/4 + Par er set 21/4 i Brabrand. forst. Junker, Silkeborg.

1952: "Beboet for en del år siden".

Brabrand, "Gjellerupgaard", Aabyhøj

Reden er (1952) på vestlig ende af laden – stråtag. S. A. R. Møller.
Unger hvert år siden 1928. Gjellerup, "Gjellerupgaard", 1928 – 1961 1 par. J. T. Laursen 2012.

1939	beboet	c.9/4
------	--------	-------

1951	1 p 5 u ?	9/4 + c.20/4	
1952	1 p 2 u	9/4 + c.20/4	Tidligere op til 5 unger.
1953	1 p 3 u æg udk. c.27/4	6/4 + 26/4	1 gl. ringm.
1954	1 p 3 u	begge 17/4 (besøg 5/4)	1 gl. ringm.
1955	1 p 2 u intet udk.	4/4 + 15/4	1 gl. ringm.
1956	1 p 2 u +1æg	(begge ?) 26/4	♂ ringm. u. ringm. 29/6, Z.M.Cop. 765, 766.
1957	1 p 4 u +1u. udk.	2/4 + 6/4	1 gl. ringm. "lille ring", højre ben.
1958	1 p 4 u +1 æg i reden	15/4 + 16/4 (el. 17/4)	1 gl. ringm. "lille ring". 1 gl. skudt (opl. i 1959). u. ringm. 27/6-58, Z.M.Cop. 478, 479, 480, 481.
1959	1 p 4 u	12/4 (vist begge)	u. (vist) ringm. gl. Stork – ring 1 gl. Stork forsvandt c. 5/7, efter kamp.
1960	1 p 0 u intet udk.	18/4 + 2/5	Efter 2 – 3 uger kamp, og 1 gl. forsvandt.
1961	enlig	11/4	
1962	enlig ♀ 3 – 4 æg udk.	11/4	
1963	ubeboet	Besøg af enlig.	(Rosendahl, 1964, ang. enlig).

Borum, pr. Mundelstrup

1916	1 p m u		u. ringm. 6/7 H.Chr.C.M. 071A +
1917	beboet rede	"I det gamle Borum var en "mængde Storkereder". Disse forsvinder mere og mere, efterhånden som stråtagene afløses af hårdt tag, og Storkenes tal er også i Borum sogn og omegn her gået meget tilbage, idet dræning og afvanding og engenes kultivering bevirker at Storkens jagtrevirer bliver dårligere fra år til år. I fordums tid kunne Storkene gå på jagt i Borum bæk – og naturligvis også – i Storkesig bæk". fra, Aarbog, udg. af historisk samfund for Aarhus stift XLVI. 1953.	

Framlev, 1 Stork set 26/4-38 [rede ?] forst Junker, Silkeborg, medd.

Gjellerup, "Gjellerup Gammelgaard"

1940-erne 1 par. J. T. Laursen 2012.

Gjellerup, "Vester Søgaard"

1940-erne 1 par
1950-erne 1 par J. T. Laursen 2012.

Falling

Indtil 1908 2 reder
1911 1 rede beboet 1933: 0.

Fensten, Hov

Omkr. 1900 3 reder
1920 V væk

Framlev

1934 feb. ring - P.Sk. R1075, fundet under ubeboet Storkerede. Fra Bjernede Kirke, Sjæll. 1923.

Gylling

1900 "meget almindelig".

Hasselager St.

1918 1 p 0 u ? "Næppe unger".

Hinnerup, Grundfør

"Stork slog ruder itu omkr. 1929, rimeligvis rede".

Hov, "Gersdorfslund"

1910 beboet rede
1920 V væk

Lading

1915 flere reder
1930 1 beboet rede
1934 2 reder Lading, 1 ny.

Lading

Mortensen.

1910 1 p m u u. ringm. 12/7 H.Chr.C.M. 465 +

Lading, "Lyngballegaard"

Reden er på høj ladetag. gdr. P. Bech Jensen fra 1953 Troels J Ravn.

I 1952 oplyses det at der har været Storke de sidste 25 år.

1950	1 p 3 u			
1951	1 p 3 u			
1952	1 p 3 u	+1u.	8/4 + 14/4	
1953	1 p 0 u		c.9/4 + c.17/4	
1954	1 p 5 u		8/4 + c.16/4	
1955	1 p 0 u	u. udk.	2/4 + c.10/4	1 gl. forsvandt, siden magen forjaget, da et nyt par kom.
1956	enlig		7/4	Kampe, med op til 3 fremmede Storke.
1957	1 p 0 u	i.æg intet udk.	4/5 +	
1958	enlig		16/4	Kampe i 8 dage med par.
1959	enlig		17/4	ustabil Par set på reden en enkelt nat.
1960	1 p 0 u	i.æg intet udk.	begge c. 15/6	Dog besøg af i alt 5 Storke forinden, første gang 20/4.
1961	enlig		18/4	
1962	ubeboet			Besøg af enlig.
1963 (ny)	enlig			
1964	?			

Malling

1915 1 rede beboet, ikke andre i egnen.

Mundelstrup, "Valborgsminde"

gdr. Jens Rasmussen. (S. V. Nielsen).

1951	++			
1952	++	rede omtales		
1953	++			
1954	++			
1955	1 p 0 u		Opl. i 1956.	
1956	1 p 0 u	intet udk.		
1957	1 p 2 u		2/4 + 12/4	
1958	enlig		3/4	Mange kampe.
1959	1 p 0 u	intet udk.		
1960	1 p 0 u	intet udk.	c.25/4 + c.15/5	
1961	1 p 3 u		21/4 + 23/4	
1962	1 p 0 u	u. døde ?	c.10/4	Vist unger der døde.
1963	1 p 0 u	4 æg udk.	10/4 + 2/5	
1964	1 p 0 u		15/4 + c.5/5	
1965	enlig			
1966	enlig			
1967	1 p 2 u			Ca. 6/8-67 blev 1 gl. påkørt, og døde senere.
1968	enlig		1 set 28/4	
1969	ubeboet			
1970	ubeboet			

Odder, "Radstenseje"

1931	1 p 3 u		2 gl. + 3 u. er der endnu 2/9.
1932	beboet		
1933	beboet		
1934	beboet		
1935	1 p 1 u		2 gl. + 1 u. er der endnu 31/8. vel her u. ringm. 28/6 P.Sk. R7521
1936	[beboet]	5/4	
1937	beboet		
1938	beboet		
1939	beboet		
1940	beboet		
1941	beboet		(Se FO 1962 / 2 s. 63).
1942	beboet		
1943	beboet		
1944	beboet		
1945	beboet		

1946 beboet
1947 beboet
1948 1 p x u beboet 16/4 +

Odder, "Sandagergaard"

1932 beboet
1933 beboet
1934 beboet
1935 beboet
1936 [beboet] 5/4
1937 beboet
1938 beboet
1939 beboet
1940 beboet
1941 beboet
1942 beboet
1943 beboet
1944 beboet
1945 beboet
1946 beboet
1947 beboet
1948 beboet

Ormslev, "Constantinsborg"

Reden er (1962) på en gl. Mejeriskorsten. godsejer Axel Pontoppidan.
Beboet rede i mere end 100 år, i 1860-erne på bindingsværksbygning, siden frem til 1950 på en lade. (Skov 2003).

1910 – 1950-erne 1 par 1 p x u (1923 1 par) 1 p x u J. T. Laursen 2012.

1935 beboet Beboet, gennem en årrække 1 par.

1936 beboet

1948 1 p 3 u ? "vist 3 unger"

1952: "Beboet for en del år siden".

1962 (ny) 1 p 0 u 1 æg + 2 u. udk. Beboet for første gang i ca. 12 år.

1963 1 p 0 u æg udk. c.15/4

1964 enlig ♀ æg udk.

1965 enlig

1966 enlig En Stork er fundet død på en mark, nær reden i efteråret 1966.

1967 ubeboet

1968 ubeboet

Randlev Præstegaard Blickers barndomshjem.

1880-erne var her 3 rugende Storkepar. opl. Randlev – Bjergager sogns historie.

Randlev

1910 beboet rede

1920 V væk

Rude

1910 beboet rede

1920 V væk

Saxild

1910 beboet rede

1920 V væk

Starup

1915 1 rede beboet.

K 58 Torrild, Odder

Tunø, 1952: Ingen.

Vads Mølle

1911 1 rede beboet
1920 V væk

Vejlby, Aarhus

1939 1 p 3 u gdr. Jens Bomholt. De 3 unger blev reddet under ildebrand, sat op i en ny rede, og blev antaget.

Vesterskov, Odder

1932 beboet rede
1933 beboet
1934 beboet
1935 beboet
1936 [beboet] 6/4
1937 beboet
1938 beboet
1939 beboet
1940 beboet
1941 beboet
1942 1 p 2 u +1u.
1943 1 p 0 u 1 æg rådden 18/7
1944 beboet
1945 beboet
1946 beboet
1947 beboet
1948 beboet

Viby, "Rugholm"

1920-erne 1 par 1 p x u
1930-erne 1 par 1 p x u
1950-erne enlig J. T. Laursen 2012.

Aaby før 1950 1 p x u 1 par på gård i byen. J. T. Laursen 2012.

Aakjær Mejeri

1911 1 rede beboet
1920 V væk

Aalstrup

Stadig [beboet rede] til 1910, 1911: væk.

Aarhus-egnen, "Fredensvang", fabrikant Tandrup Christensen, 1951: "Stork åd 30 guldfisk" (Vist ingen rede).
Aarhus, 1952: "Ingen Storke i Aarhus by, eller dens umiddelbare nærhed".

K 59 Aarslev, Aarhus

Aarslev

1919 1 p m u u. beg. at flyve 2/8, og fodres endnu på redens 20/8, 18 dage efter udflyvning. Gl. rejser 26/8 og unger 4/9.

Aarslev Skole, lærer H. Halvgaard

1915 [beboet] ringm. gl. Stork set
1916 [beboet] ringm. gl. Stork set
1917 [beboet] ringm. gl. Stork set
1918 [beboet] ringm. gl. Stork set
1919 1 p 2 u +1u. 1 gl. ringm. H.Chr.C.M. 705
1920 1 p 0 u 3 æg udk. kom hen i maj En tid forjaget af par med gl. ringstork fra i fjor.
1921 1 p m u u. ringm. P.Sk. R1161 +
1922 1 p 4 u u. ringm. H.Chr.C.M. 1924P +
Vist Skolen
1925 1 p m u u. ringm. 26/6 P.Sk. R2449 +
1926 1 p m u u. ringm. P.Sk. R2901 +
1928 1 p m u u. ringm. 18/7 P.Sk. R3505 +

Aarslev gdr. Rasmus Kjeldsen.
”Et år 6 reder, på Rasmus Kjeldsens gård”.
1907 1 p m u

u. ringm. 14/7 H.Chr.C.M. 107 +

Samsø

Omkr. 1900 ynglede den i ret stort antal (HL. skønner 6 reder), især omkr. Koldby.

Koldby

1911 beboet rede Kun 1 beb. rede på en kvadratmil, omkr. Koldby i 1911. Tidligere ynglede den i ret stort antal.
Som årsag til dens aftagen angives dræning og mosekultivering.
Sidst i 1920-erne (el. først i 1930-erne) forsøgte et par at bygge rede på ”Brattingborg” (Avlsgaarden), men mislykkedes.
1952: ”Ingen Storkereder på Samsø”.

Skanderborg amt

Aldrup Vml.

1900 – 1914 og længere tilbage, 1 rede.

Alling

1934 1 p m u u. ringm. (5/10 ?)-34 P.Sk. R1953 +
1936 beboet (1 rede beboet 21/5)
1937 1 p x u
1938 beboet (beboet 22/5)
1939 beboet (beboet 2/6)
1940 1 p x u [beboet] 31/3 +
1941 beboet
1942 beboet ? par set 20/4
1943 ubeboet
1944 ubeboet

Astrup

1900 1 rede

Blegind

1900 1 rede i mange år, (1890: 1 rede).
1930 1 rede
1934 1 rede

Blegind Præstegaard (”Blegindgaard”) Reden er (1952) på gavlende – stråtag. Hans Basse Rasmussen, fra 1960: Arne Schøler.

1948 1 p 2 u
1949 1 p 3 u
1950 1 p 4 u
1951 1 p 4 u
1952 1 p 5 u 8/4 + 9/4
1953 1 p 0 u 4 æg udk. ♀ 8/4 + ♂ c. 8/5 4 æg udk. c. 8/5, siden igen 2.
1954 1 p 4 u 4 æg udk. ♀ 8/4 + ♂ c. 29/4 4 æg udk. da ♂ kom.
1955 1 p 4 u
1956 1 p 1 u kampe
1957 1 p 2 u + 1 æg udk.
1958 1 p 3 u 9/4 + 20/4 u. ringm. 5/7 Z.M.Cop. 970, 971, 972.
1959 1 p 3 u
1960 enlig ♀ 5 æg udk. 21/4 (+ 30/4, men forsv. c. 8/5) Den enlige der kom 21/4, er ringmærket.
1961 enlig 18/4
1962 enlig ♀ 4 æg lagt 12/4
1963 enlig ♀ 4 æg udk. 23/4
1964 +
1965 enlig siden ubeboet.
1966 ubeboet

Boring

1930 1 p 3 u

Bryrup – egnen, ca. 1920, nu kun 1 par, 1 p x u, tidl. 5 – 6 par. DF, bd. 1.

Bryrup, "Engetvedgaard"

Storkene har indtil ca. 1920 ynglet i reden her. 1920 blæste reden ned, den blev atter sat op, men Storkene forsvandt.

Storkene var her igen noget af sommeren 1933, efter at de blev fordrevet fra Katrinedal Vml.

Parret udbedrede nu reden på "Engetvedgaard", der havde stået tom siden 1920. Parret fik muligvis æg, men hen på sommeren forsvandt den ene, den anden holdt til ved reden til efterårstrækket, og forsvandt så. Reden står nu atter tom. Medd. 30/9-34 af ejeren af "Engetvedgaard" til Carlo F. J.

Bryrup, Katrinedal Vml.

1933 1 p 0 u æg lagt

Reden fjernet af mennesker !

1 par ynglede til 1933, da der blev anlagt fiskedamme her. Til trods for, der var æg i reden, blev den taget

1934 V væk

ned. Medd. 30/9-34 af ejeren af "Engetvedgaard" til Carlo F.J.

Bryrup, "Østerhaab"

1932 beboet

1933 beboet

Bryrup, 1952: Ingen.

(Arne Nørrevang medd. til H.L.).

Brædstrup

1930 beboet **Brædstrup – Træden** 4 reder.

1934 beboet **Brædstrup – Træden**

Brædstrup Apotek, Ring sogn .

1895 beboet

1903 1 p 3 u +1u.

1904 forladt par fordrevet af enlig, beboet i en årrække.

Brædstrup, "Kastrupgaard"

1911 1 p 3 u

Brædstrup, "Vingumgaard", v. Stigsholm Sø.

1911 1 p 3 u

1935 [beboet ?] Stork set 17/6. Carlo F. J. opl.

1936 1 p m u Set 4/6 af Carlo F. J. 1 Stork set ved Stigsholm Sø 10/6. Carlo F. J.

Brædstrup, "Vaabensholm",

Karl Sørensen.

"Vaabensholm" er en Avlsgaard under "Matstrup Gods", opl 1962.

1951 ?

1952 ?

1953 ?

1954 ?

1955 1 p 3 u opl. 1957

1956 1 p 4 u opl. 1957

1957 1 p 4 u (også ang. 3 u.)

1958 1 p 3 u 9/4 + c. 12/4

u. ringm. 4/7 Z.M.Cop. 769, 770, 966.

1959 1 p 1 u kampe, æg udk. 16/4 + c. 18/4

1960 1 p 3 u

u. ringm. 21/6 Z.M.Cop. 1607, 1608. 1609.

1961 1 p 2 u

1962 1 p 4 u

1963 1 p 0 u (også ang. ubeboet, - besøg).

1964 enlig

1965 ?

1966 ubeboet

Brædstrup, "Aastrupgaard",

Sv. Andersen.

1959 ubeboet "Reden ikke beboet de sidste 14 år". [Reden ang. beboet fra "Matstrup" Klovborg].

1960 ubeboet "Ingen Storker de sidste 10 år".

Dover, "Karenslund"

1930 beboet

1933 beboet

Skanderborg, "Karenslund"

1937 1 p x u Carlo F. J. opl.

1938 ubeboet Reden ubeboet 19/7. Carlo F. J. opl.

Egebjerg

1911 "flere reder"

1915 1 rede

1932 beboet rede

1933 beboet rede

1937 1 p x u 1 gl. Stork fik ring – P.Sk. R 6706, afrevet i antenne, ynglested. Ringmærket Stenmagle Sjæll. 1933.

Ejstrup sogn

1874 – 1901 1 p x u „Til stadighed kun 2 par“.

1 p x u

Ejstrup, Silkeborg sogn sognef.

1911 1 rede

1914 1 p m u

1915 V reden væk.

Vist Ejstrup (eller Egesvang).

1921 1 p 2 u ? (m. 2 u.)

1922 1 p 2 u ? (m. 2 u.)

1932 1 p m u

1933 1 p m u

1938 1 p m u

Farre, Hammel gdr. M. Petersen.

1925 1 p m u u. ringm. P.Sk. R2442 +

1931 1 p m u u. ringm. P.Sk. R3850 + og R3852 +

Gludsted

1915 enlig - ellers par.

K 60 Hansted

Hammel – egnen

1920 1 p m u u. ringm. juli P.Sk. R942 +

Hansted

1929 1 p 1 u Eneste beboede rede i Hansted i 1929. (Horsens Folkebl. 10/8-29).

Hansted, "Hanstedgaard"

1932 beboet rede

1933 beboet rede

Hansted, "Strandgaarden" 2 km. S f.

1942 beboet rede "Storke"

Haurum, Hammel, M. C. Dalsgaard.

1919 1 p m u u. ringm. 20/7 P.Sk. R580 +

Haurum, Hammel gdr. Sørensen

1941 1 p m u

1942 forladt besøg i 8 dage.

K 61 Hornborg

Hornborg

1932 1 rede
1933 1 rede

Horndrup, „Nedergaard“, Skanderborg

1924 ny 1 p 0 u 1 døde mod højspænding ult. juli, den anden i aug.
Den første var ringm. H.Chr.C. Mortensen 1677S, mærket gdr. Andersen, ”Sønderupgaard”, Viborg 1919.
1925 forladt ? ”rimeligvis forladt”.

K 62 Horsens

Horsens Fattiggaard

Storkepar flyttede fra Fattiggaard i Horsens til [Hohl ?], da beboerne flyttede.

Horsens

1910 1 rede
1911 væk - ingen i byen, men 1 på Tugthus.

Horsens, ”Mosegaard”, Torsted. Reden er på skorsten på svinehuset. prop. Chr. Møller (H. Brinch Møller, forp. M. Brinch Møller).
”Der har (1952) været unger de sidste 10 år”.

1950 1 p 4 u u. ringm. 28/6, Z.M.Cop. 291187, 291188, 291189, 291190.
1951 1 p 3 u
1952 1 p 3 u +1u 9/4 + 12/4
1953 1 p 0 u i. æg 6/4 + c. 27/4 Har ikke ruget.
1954 1 p 0 u 3 æg udk. 9/4 +
1955 ubeboet, men af og til et par – og meget kamp.
1956 ubeboet N.B.Th. opl.
1957 ubeboet, en på besøg.
1958 ..
1959 ubeboet N.B.Th. opl.

Hvillum

Indtil omkr. 1913 [beboet rede].

K 63 Kallehave, Horsens

Klovborg, ”Mattrup”, Mattrup Avlsgaard. Godsejer S. T. Westenholz, 1970 Rasmussen.

1951 ?
1952 ? HL: ”vist beboet”.
1953 ? Rede omtales – beboet ?
1954 ny? 1 p 4 u (HL: mon ny ? – i 1954).
1955 1 p 3 u 3/4 + 25/4
1956 1 p 1 u intet udk. 9/4 + 23/4
1957 1 p 0 u 3 æg udk. (begge ?) 3/4 Fordrevet (♂ dræbt) af andet par ca. 30/4, og æg udk.
1958 1 p 3 u u. ringm. 4/7, Z.M.Cop. 967, 968, 969.
1959 1 p 4 u 31/3 + 14/4
1960 1 p 1 u intet udk.
1961 1 p 0 u 3 æg ødelagt i kamp.
1962 1 p 3 u
1963 1 p 3 u (Rosendahl, 1964).
1964 1 p 4 u
1965 ++
1966 1 p 3 u 1 gl. brækkede vingen, medens der var unger i reden.
1967 ++
1968 1 p 3 u
1969 1 p 3 u
1970 1 p 3 u 15/4 + 16/4
1971 1 p 3 u begge 14/4
1972 1 p 1 u 9/4 + 12/4
1973 ubeboet Kortvarig besøg af enlig.

1974	ubeboet	Kortvarig besøg af enlig.
1975	ubeboet	Besøg af enlig, en dag i april, i ca. ½ time.
1976	ubeboet	
1977	ubeboet	
1978	ubeboet	
1979	ubeboet	

Korup, ”Marieborg”

1932	beboet
1933	beboet

Laven, 1930: 2 reder, mon Laven og Alling ? P.Sk. 1930.
 1934: 2 reder, mon Laven og Alling ? P.Sk. 1934.

Laven, pr. Lem

1926	1 p x u	1 gl. ringm. P.Sk. R1870
1927	1 p x u	- -
1928	1 p x u	- -
1929	1 p x u	- -
1930	1 p x u	- -
1931	1 p x u	- -

Linå Mark

1922	1 p 4 u + 3 u. udk. !	u. ringm. 8/7 P.Sk. R1824 +
------	-----------------------	-----------------------------

Linå

	sognef. Valdem. Petersen.	[Samme som ovenfor ?]
1932	1 p m u	9/4 + 14/4
1933	[beboet ?]	Omkr. 8. - 9. apr. kom nogle [Storke] i Linå, og efter Aarhus til.
1934	1 p m u	(1 set 2/4) u. Ringm. 26/6 P.Sk. R9934 +
1935	1 p m u	
1936	beboet	29/3
1939	1 p 0 u	”sidste kom for sent”
1940	beboet	”Storke”
1945	?	

Linå Kommune, 1952: ”I mange år ingen Storke”.

K 64 Mollerup, pr. Laven

Mollerup, pr. Laven

1908	3 reder
1915	1 rede
1919	1 rede
1933	0

Mollerup, Th. Petersen, (Nygaard ?).

1934	ny 1 p 2 u
1935	1 p m u

Nebel, NØ f. Horsens

1942	ubeboet	Beboet for 2 år siden.
------	---------	------------------------

Nebel, ”Nebelgaard”

1942	ubeboet	Beboet for 5 år siden.
------	---------	------------------------

Ousted, Tommestrup

1930	beboet rede
------	-------------

Plovstrup, v. Ølholm

1920	1 p m u	
1931	1 p m u	Måske denne rede.

Rask Skov (= Rask Mølle)

Omkr. 1925 – 1933

1 p 4 u

(Tegning af J. Th. Skovgaard).

Ring Præstegaard

1911 1 p 4 u

Ry Stationsby

1941 1 p 0 u 1 u. døde c. 26/4

1942 1 p x u beboet (kom 12/4 el. før, par set 20/4).

1943 1 p 0 u i. æg ("ruger" 28/5)

1944 1 p 0 u

1945 ++

1946 beboet æg

Røgen

1915 1 rede

Rønslunde, "Sølyst"

1936 beboet rede 5/4: 1 Stork i reden, 26/4: 2 reder, 1 beboet. Carlo F. J. opl.

Rønslunde, "Vester Mølle"

1935 1 p x u 1 par ved rede 30/5-35. Carlo F. J. opl.

Salten

1920 1 p 0 u

Mellem Them og Salten,

1 Stork set 24/4-64.

Carlo F. J. opl.

Silkeborg og omegn

Til 1894 ynglede et par årlig i en gammel ask ved papirfabriken, da træet blev fældet, forsvandt Storkene.

Aa. V. Taaning 1917.

Silkeborg, B.T. Centralen

Beboet rede i mange år.

Berl. Aften 21/4-38.

1935 1 p 3 u

1936 beboet

1 på rede 29/4. Carlo F. J. opl.

Bygningen (og rede) vil blive nedrevet 21/4-38.

(Ifølge Berl. Aften 21/4-38).

Silkeborg, Bøgild Teglværk, Lysbro

Rede på lav "svær" Skorsten.

Fr..Frandsen.

1932 Ofte besøg af Storke.

1933 Ofte besøg af Storke. Ja, i 1933 bor de nærmest i denne rede. Hjul til rede lagt op 26/5-33.

1934 ny 1 p 4 u 6/4 + 24/4 Carlo F. J. opl.

1935 1 p x u beboet 20/4 +

1936 1 p x u 5/4 + 19/4

1937 1 p x u c. 10/4 + 19/4

1938 1 p x u 13/4 + 22/4

1939 1 p x u begge 10/4

1940 1 p x u begge 12/4

1941 1 p 2 u 9/4

1942 1 p x u (begge kom fl. dage før 19/4).

1943 1 p 3 u +1u. 14/4 + 23/4

1 gl. brækkede ben – død (skudt).

1944 1 p 1 u 13/4 + c. 16/4

2 gl. + 1 u. rejste 26/8.

1 gl. ringm. P.Sk. R13094.

c. 25/4-44 fløj 1 gl. (den ringm.) mod ledning, vinge skadet, i pleje, ud igen 28/4.

1945 1 p 0 u æg udk.i kamp 10/4 + 14/4

1946 1 p 0 u eneste unge døde i regn.

1947 – 1954: Ingen oplysninger.

1951 ?

1952 ?

1953 ?

1954 ?

1955 1 p 0 u ægskaller udk.

1956	1 p 3 u		begge 27/4	1 gl. ringm.
1957	1 p 0 u	i.æg	intet udk.	
1958	1 p 0 u	i.æg	c. 1/5 + 28/6	medd. 12/7.
1959	enlig			
1960	ubeboet			Enlig, men ikke til stadighed.
1961 (ny)	1 p 0 u			
1962	V		Ingen rede mere, skorsten (og rede) nedtaget.	

Silkeborg, Forsamlingshus (Forsamlingsbygningen), Vestergade 26. 1953 1959 1960 restauratør Henry Rasmussen.

Reden er (1952) på en skorsten.

1933	ny 1 p 0 u	i.æg	begge 1/6	
1934	1 p x u		begge 3/4	
1935	1 p x u		10/4 + 14/4	
1936	1 p 2 u		12/4 + 22/4	rejste (vist) 1/9.
1937	1 p x u		begge 4/5	Først hos forst. Junker.
1938	enlig		13/4 (+ 20/5, forsv. igen).	forst. Junker omtaler 1939, den ensomme ♀ sidste år.
1939	1 p 2 u		18/4 + 20/4	
1940	1 p 2 u	1.k. æg ødel.	6/4 + 12/4 (enlig fordrevet af par 12/4).	Første kuld æg ødelagt i kamp.
1941	1 p 3 u		1/5 (el. før) + 3/5	
1942	1 p 1 u		12/4 + 19/4	
1943	1 p 0 u	i.æg	22/4 + c. 22/5	
1944	enlig ♀		11/5	rejste 26/8 Alle Storke i Silkeborg rejste 26/8. (1 kom til Lauritzen 16/4, flyttede til Forsamlingshus c. 24/4, væk c. 30/4).
1945	1 p 2 u		29/5 (20/5 ?)	Vist først på Junkers rede, eller Lysbro.
1946	1 p 3 u		begge 6/5	
1947	++			
1948	++			
1949	++			
1950	++			
1951	1 p 4 u ?	+1u. udk.	HL: "Vist 4 u. + 1 u. udk."	
1952	1 p 4 u		c. 1/4	
1953	1 p 1 u	+1u. udk.	17/4 + c. 25/4	
1954	1 p 3 u			
1955	1 p 1 u	intet udk.		u. ringm.
1956	ubeboet	(1 p 0 u ?)	Johansen & Bjerring ang. 1 p 0 u, men på spørgekortet ang. reden ubeboet uden forbehold.	
1957	ubeboet		En Stork ankom i foråret, så kamp med 4 Storke, siden ingen.	
1958	ubeboet			
1959	ubeboet			
1960	ubeboet			
1961	ubeboet			
1962 (ny)	1 p 2 u		1 u. faldt i skorsten.	Opl. i avis 17/4-63.
1963	1 p 3 u			Opl. i avis.
1964	1 p 3 u			Opl. i avis 31/8-64.
1965	1 p 2 u ?	også opl. 3 u.		Opl. i avis.
1966	1 p 3 u		28/4 +	
1967	ubeboet		Ingen Storke set.	
1968	ubeboet		Besøg af par 11/6 – følg igen.	
1969	ubeboet		Dog vist besøg.	

Silkeborg, Gymnastikinstitutionen, Aahavevej. Rede på taget. Ny rede rejst på pæl foran Institutionen 13/4-34. forstander H. G. Junker.

1930	enlig Stork	– en del af sommeren, men ingen rede.		
1931	ny enlig		25/4	blev vist til i juli. Junker byggede en rede i marts 31.
1932	1 p 0 u	i.æg	begge 17/4 (besøg 14/4)	Ustabile og mange kampe, fordrevet af Lauritzens Storke.
1933	1 p 0 u	i.æg	7/5 + 20/5	Sidst set 27/5, flyttede til Lysbro.
1934	1 p 0 u	i.æg	6/4 + 17/4	ustabile, efter 1/5 ses de sjældent. Førstankomne ringm.
1935	1 p 0 u		26/4	Snarere ustabil enlig, at dømme efter Junkers Storke-dagbog.
1936	1 p 0 u	2 æg + 1 æg udk.	25/4 + 17/5	rejste 23/8 2 æg udk. i kamp 28/5 + 1 æg udk. 4/6. Havde æg i reden på pælen.
1937	1 p 0 u	i.æg	30/4 + 4/5	Men flyttede 4/5 til Vestergade. Men siden ustabil par.
1938	1 p 0 u	2 u. døde + 1 æg	4/5 + 11/5	2 gl. rejste 19/8 + 27/8 2 u. døde i reden (regn ?), svage, + 1 æg i reden. Rugede på pælen.
1939	1 p 3 u		begge 16/4	3 u. rejste 14/8, ♀ 23/8, ♂ 25/8. På pæl.
1940	1 p 3 u	+1u.	♀ 23/4 + ♂ 5/5	3 u. + ♂ rejste 25/8, ♀ 28/8 På pæl.
1941	1 p 0 u	5 æg udk. 11/5	♀ 20/4 + ♂ 11/5	2 gl. rejste 23/8
1942	1 p 2 u		22/4 + 30/4	1 u. rejste 27/8, 1 u. + ♀ 29/8, ♂ 2/9.

1943	1 p 2 u	+1u.	♂ 1/5 + ♀ 9/5	Ny ♀ 17/5. Første ♀ var ringm.	2 u. + 2 gl. rejste 4/9.
1944	enlig ♀	4 æg udk.	12/5	Rejste 26/8.	Parredes med ♂ fra Lauritzen.
1945	forladt			Besøg i apr. maj og i juli.	
1946 (ny)	enlig		13/5	Rejste 15/8.	Besøg 18/4.

En unge i pleje hos Junker i 1936 (er vist fra Viborg), ringm. med 2 ringe, højre, P.Sk. R6557, R11261 (R6557 taget af 26/12-36). Kaldes "Tamma". I pleje vinteren 1936 – 37, flyver frit (når vejret tillader det). Forsvandt 24/7-37. Ca. 25/7-37 fanget (lettere til skade) Stige, Odense. Bragt tilbage til Junker 18/8. Men 21/8-37 trak den væk sammen med en anden Stork.

Silkeborg, 1938: 1 Stork kredsede over Silkeborg 12/3. Carlo F. J. iagtt.

Silkeborg, "Kjærsgaard", ("Gl. Kjærsgaard")

1929	1 p m u		("Gl. Kjærsgaard")	u. ringm. da 1 siden (i 1936) dør i Vestrup, Randers. Jyll. P. 28/6-36.
1932	1 p m u		14/4 + 16/4	
1933	1 p 0 u	i. æg	c. 13/4 + c.16/4	15/5 blev parret på "Gl. Kjærsgaard" (som bygger meget) fodrevet af enlig. I kom (vist ♂) med. apr. men slog sig vist sammen m. ♀ fra Lauritzen. Lidt senere kom en enkelt – vist ♀, igen til "Gl. Kjærsgaard". Kamp (vist 7/5) ml. 3 Storke, derefter par, som blev fordrevet af enlig 15/5. 19/5 kamp ml. 7 Storke, og derefter igen par.
1934	forladt		(par kom 4/4 + 6/4, men fordrevet)	
1935	ubeboet		besøg 30/4	
1938	[ubeboet ?]		1 kom 13/4	

Silkeborg, Kuranstalt / Gudena Kurbad Rede på taget.

1934	ny ? beboet		Mon ny ?
1935	forladt		
1951	ubeboet		
1952	ubeboet		Besøg af Storke. Kun rammen til reden tilbage.

Silkeborg, Lysbro Teglværk

teglværksejer Fr. Frandsen. P. Bloch / 1956 A. H. Bloch. 1959 ingeniør S. Lautrop.

1953	rede omtales		
1954	ubeboet		
1955	ubeboet		Har ikke været beboet i en lang årrække, reden fornyet i foråret. Storke er set på reden.
1956	ubeboet		
1957	ubeboet		
1958	ubeboet		
1959	ubeboet		Reden intakt.
1960	ubeboet		
1961	ubeboet		Reden ubeboelig.

Silkeborg, Reimers Lager

1949 "Ikke set Storke 14/7".

Silkeborg, Østergade 13, Hj. af Østergade og Chr. VIIIs vej, Torvet.

Billede i "Silkeborg Avis", 23/5-52, viser at rede er på en tagrytter m. vognhjul.

L. C. Lauritzen A/S. Rutebilstation.

1956 Harald Lauritzen.

Omkr. 1928	ny		("Nogle år før 1931 – Rutebilst.: ny").	
1931	1 p m u		vist her, u. ringm. 6/7 P.Sk. R4936 + og R4939 +	
1932	1 p m u		begge 15/4	
1933	1 p 3 u		c. 14/4 + c. 16/4	2 u. rejste 23/8. 1 u. i pleje hos Junker, blev ringm. P.Sk. R10301.
1934	1 p 4 u		begge 4/4	1 u. i pleje hos Junker.
1935	1 p 3 u	(el. 4 u.)	7/4 + 14/4	1 u. i pleje hos Junker.
1936	1 p 3 u		♀ 5/4 + ♂ 3/5	(3 u. - de 2 i pleje en tid, (1 ringm. m. 2 ringe P.Sk. R6558, R6559). Silkeborg Avis 21/8-36).
1937	1 p m u		5/4 + 18/4	(1, 6/4, men forsv.)
1938	1 p 2 u ?	+1u. udk.	begge 27/4	"vist 2 u." [HL: "Flyttet til Laven, og her unger". ???! (Reden Flyttet ?)]
1939	1 p 4 u		9/4 + 10/4	sidste rejste 6/9.
1940	1 p 5 u		31/3 + 6/4	Sidste u. rejste 28/8.
1941	1 p 4 u		17/4 + 21/4	1 u. døde efter udflyvning.
1942	1 p 4 u		17/4 + 21/4	ingen gl. ring.
1943	1 p 4 u		begge 15/4 (el. 15/4 + c. 18/4)	3 u. rejste 22/8, (vel 1 u. + 2 gl.) rejste 4/9. 1 gl. ringm. P.Sk. R13166, såret af stenkast, rask efter 10 dage.
1944	1 p 0 u	1 u. døde	♂ 9/5 + ♀ 10/5	rejste 26/8 1 kom 16/4, fl. til Forsamlingshus c. 24/4. (♂ parredes også med Junkers ♀).
1945	1 p 2 u	(3 u. ?)	28/4 + 30/4	
1946	1 p 4 u		17/4 + 21/4	
1947		++		

1948	++			
1949	+			
1950	+			
1951	enlig		Kamp med par.	
1952	1 p 0 u	2 æg udk.	♀ 8/4 + ♂ 20/5	
1953	ubeboet			
1954	ubeboet ?			
1955 (ny)	1 p 3 u		c. 24/4 + c. 26/4	u. ringm. P.Sk.
1956	1 p 4 u	opr. 5 æg	22/4 + 27/4	(vist 1 lille u. udk.) u. ringm.
1957	ubeboet			
1958	ubeboet			
1959	ubeboet			
1960	ubeboet			
1961	ubeboet			

Skanderborg-egnen, 1911. De fleste landsbyer i egnen skal i 1911 have haft sin rede.
Dog kom Storken sent i 1911, så der var ikke yngel alle steder dette år. Aa. V. Taaning 1917.
Skanderborg-egnen - Storken ankom 1921 – 1929, mellem 23/3 og 11/4.

Skanderborg, "Herschendsgave"

1843 – 1884 beboet rede. "Det synes i øvrigt som om Storken år for år tager betydeligt af i antal". Aa. V. Taaning 1917.

1870	"Mange Storke" i maj.	Fr. Faber.
1876	"Over 100 Storke" i maj.	Fr. Faber.

Skanderborg Kirke

	enlig ?	Rede på en skorsten. En Stork set i rede. forst. Junker, Silkeborg, medd.
--	---------	--

Skanderborg Kommuneskole

	enlig ?	Reden på en skorsten. En Stork set i rede. forst. Junker, Silkeborg, medd.
--	---------	---

Skanderborg, "Messinggaard"

1926	1 p x u	1 gl. ring P.Sk. R1190
1927	1 p x u	-
1928	1 p x u	-
1929	1 p x u	-
1930	1 p x u	-

Skanderborg, "Nissumgaard", Gjesing

			prop. H. Teisen.
1948	1 p 2 u		2 u. ringm. 25/6, Z.M.Cop. 290753, 290754.
1951	++		
1952	1 p 4 u	(også ang. 3 u.)	Medd. af Arne Nørrevang.
1953	++		se 1956 og 1958.
1954	1 p 2 u		
1955	1 p 0 u		
1956	1 p 4 u	+ 1 æg udk. c. 20/4	1 gl. ringm. har været der i 7 - 8 år. u. ringm. 7/7, Z.M.Cop. 771, 772, 773, 774.
1957	1 p 0 u	æg udk.	
1958	1 p 0 u	ruget på 5 æg begge c. 15/4	1 gl. ringm. har været der i 6 - 7 år [?]
1959	enlig ♀	2 æg udk. c. 15/4	Enlig i sidste halvdel af apr. og maj med.
1960	enlig		ringm.
1961	enlig ♀	2 æg udk. c. 10/4	
1962	ubeboet		Besøg af enlig, nogle få dage af gangen.
1963 (ny)	enlig		
1964	?		

Slagballe, "Rodvigsballe" Avlsgaard

		Gunnar Laursen,	Vilh. Mehl (solgte gården 11/6-60), 1970 Kim Solskov Iversen.
	Storke i mange år.		
1951	++		
1952	1 p 3 u	12/4 + 15/4	Den ene unge faldt ned og døde flyvefærdig.
1953	1 p 0 u	u. døde 6/4 + 16/4	Alle 3 unger døde i reden.
1954	1 p 1 u	+3u.døde, kampe begge 9/4	Ungernes død har dog vist ikke noget med kampene at gøre.
1955	1 p 4 u	7/4 + 9/4	
1956	1 p 4 u	6/4 + 21/4	

1957	1 p 3 u		12/4 + 17/4	
1958	1 p 0 u	3 u. døde	13/4 + 16/4	3 unger døde ca. 1 md. gl., da 1 gl. forsvandt.
1959	enlig		12/4	rejste 10/8
1960	1 p 0 u	i.æg intet udk.	vist (begge) 12/5	Kamp med enlig.
1961	1 p 0 u	æg udk.	19/4 + 29/4	
1962	1 p 0 u	3 u. hakket ihjel		
1963	1 p 0 u		c. 14/4 + c. 21/4	
1964	1 p 0 u	3 u. døde		
1965	1 p 0 u	2 u. døde, som helt flyvefrdige.		
1966	1 p 4 u			4. gang i de sidste 16 år med så stort et kuld.
1967		++		
1968	1 p 0 u			
1969	1 p 0 u	(4 u ?)		I 1970 meddeler ejer (K.S.I.), 4 unger i 1969.
1970	1 p 0 u	i.æg	c. 2/5 + c. 9/5	Har ikke ruget.
1971	ubeboet			I april besøg af både enlig og par.
1972	..			11/5: Reden ved at falde ned. Jens Gregersen opl.

Sneptrup, pr. Skanderborg pastor Bruno Jensen.

1962	ny 1 p 0 u		c. 25/5	
1963	enlig			Holdt jævnlig til på reden, også et par en tid.
1964	?			

Sorring, Silkeborg

1941	[beboet]		kom c. 11/4	
------	----------	--	-------------	--

Sporup, "Sporuplund"

1952: "Har været rede. Sidst Storkefamilie i 1947".

Stensballe

1911	1 rede beboet			
------	---------------	--	--	--

Stilling St. "Køllen"

		Rede på tag.		gdr. E. Tvergaard.
1955	ny 1 p 0 u	ægskaller udk.	begge 6/5	Rugede en måned – ingen unger.
1956	1 p 0 u	[?] i.æg	c. 7/5	Var der 14 dg., byggede lidt.
1957	ubeboet			
1958	ubeboet			
1959	V			Ingen rede mere.

Svenstrup, Hammel

1915	1 p 3 u			
------	---------	--	--	--

Svenstrup, "Hovgaard"

1921	1 p 2 u	"m. 2 u."	Gl. hentede pinde fra Skade-rede.	u. ringm. (3/8 ?) 1921 P.Sk. R429 + og R430 +
------	---------	-----------	-----------------------------------	---

Søby, pr. Hammel

1915: "Uforandret i flere år". [Åbenbart samme antal reder i flere år, men ingen årstal er nævnt].

Them

1911	enkelte reder.	Før 1911 alm. på egnen.		
------	----------------	-------------------------	--	--

Tingstedholm Mølle (=GedvedMølle)

Rede på Møllens lade.

Reden angives (i 1935) beboet i mindst 70 år.

1927	enlig ♂			Overvintrede.
1928	1 p 3 u			♀ rejste med ungerne, ♂ overvintret.
1929	1 p 4 u			Vist ny ♀, u. flyvef. omkr. 1/8, rejste i okt. [vel både u. og gl.]. Begge gamle [kom] igen pr. nov. Overvintret.
1930	1 p 4 u			Ungeme rejste først i sep. De gamle rejste med. 8 – 10 dage efter kom de tilbage, og overvintret.
1931	1 p 4 u			1 gl. overvintret.
1932	1 p 4 u			De 2 gl. overvintret, blev fodret.
1933	1 p 4 u			De 2 gl. overvintret.
1934	1 p 4 u			Tidlig rugning, unger flyvefærdige, først i juni. De 2 gl. overvintret. Gl. ♀ døde 15/1-35.
1935	1 p 3 u			Ny ♀. De 2 gl. overvintret.
1936	1 p 4 u			De 2 gl. overvintret. 1/2-37 blev ♂ borte, død af kulde.

Tovstrup

1915 5 reder

Tørring frk. Jensen.

1921 1 p m u u. ringm. 3/7 P.Sk. R1241 +

Tørring, "Stougaard Hovedgaard"

prop. Regnar Ingwersen.

Reden angives (i 1954) beboet i mange år.

1940 beboet ? "vist beboet"

[Antagelig på Stougaard].

1944 1 p 2 u

(Her i mindst 20 – 25 år).

[Antagelig på Stougaard].

1951 ++

1952 1 p 2 u

kom apr. (par set 19/4)

Den ene gl. (♂) død i 1952. Opl. i 1953.

1953 1 p 0 u

kom i april

Ny ♂.

1954 1 p 2 u +1 u. udk.

begge 9/4

(HL: 1 u. udk., sat op, antaget af de gl. [mon 3 u. flyvef.]. Lynet ødelagde reden).

1955 1 p 3 u

14/4 + 2/5

1956 1 p 0 u i. æg

begge 23/4

Intet udk.

1957 1 p 3 u

9/4 + c. 11/4 (N.B.Th.: begge 2/4)

1 gl. ringm. Z.M.Cop. 202. u. ringm. 5/7, Z.M.Cop. 888, 889. 890.

1958 1 p 3 u æg udk.

10/4 + 12/4

Første kuld æg udk. i kamp.

1959 1 p 0 u i. æg

kom sent

Intet udk.

Ikke ruget. (N.B.Th. ang. ubebo.).

1960 ubeboet

Delvis beboet – somme tider 1, andre tider 2 Storke.

1961 ubeboet

"Men af og til en".

1962 (ny) 1 p 0 u

10/4 +

1963 ubeboet

Ofte besøgt.

1964 ..

1965 ..

1966 ubeboet

1967 ?

1968 (ny) 1 p 0 u

(Også ang. ubeboet)

"Forstyrret af andre Storke".

1969 ubeboet

K 65 Taaning, ved Mossø

Taaning, ved Mossø

1921 1 rede

1922 1 p m u

1933 0 reder

Taaning gdr. Petersen.

1924 ny [beboet]

1 gl. ringm.

1925 forladt

Vadsted, Hammel

1915 3 reder beboet

Vessø, N. f. Mossø, 22/5-38, 1 Stork set.

Carlo F. J.

[Vel ingen rede ?]

Vinding

1924 "Ingen Storke mere".

Virklund, "Overgaard"

1911 "enkelte reder" (Virklund).

1919 1 p m u

u. ringm. 23/7 P.Sk. R640 +

1921 (el. 1922) 1 p m u ? "vist unger" + 1 æg

1926 1 p x u

2 æg 15/5

P. Skovgaard 1934.

Omkr. 1933 beboet rede

Voel, Gern sognef.

1922 1 p m u

u. ringm. 8/7 P.Sk. R1828 +

Voldby, „Haldagergaard“, Hammel

Reden er (1952) på østre ende af laden, skifertag.

prop. Søren Knudsen Sørensen. tidl. P. Smed.

Reden har været der siden 1934 [og før ?].

1930	beboet	[Mon en anden rede nær ved ?]	
1934	beboet		
1939	1 p 2 u	9/4 + 23/4	u. (vel 2) rejste 23/8, 2 gl. rejste 25/8
1940	1 p 2 u	9/4 + 16/4	u. rejste 20/8, 2 gl. 22/8
1941	1 p 2 u	3/4 + 20/4	
1951	1 p 4 u	10/4 + 21/4	2 unger døde mod højspænding.
1952	1 p 4 u + 1 æg udk.	begge 9/4 kl. 14.00 og 16.30	
1953	ubeboet	”En del af tiden beboet af enlig, og enkelte døgn par”.	Ombygning på gården.
1954 (ny)	enlig	Beboet af enlig i maj, som blev forjaget af par, som så var her i 3 uger, og som så flyttede til Anbæk, og begyndte redebygning på Transformatortårn der.	
1955	ubeboet	Besøg af par, der byggede et par timer.	
1956	ubeboet	Besøg af enlig og par.	
1957	ubeboet	Ofte besøg af par, og enlig engang imellem. Overnatter ikke, men parret overnatter ofte i Hammel.	
1958 (ny)	enlig	16/4	Ustabil, borte i perioder.
1959	ubeboet (enlig ?)		Reden er enkelte gange besøgt af enlig, 12/7 et par.
1960	ubeboet		Gentagne besøg af par.
1961	ubeboet		

Voldby Mejeri

1915 1 rede

Vrads

1900 – 1910 ”Mange [reder], også i andre byer fra Vrads til Bryrup”.

Øster Kjelstrup

1911 1 rede beboet

Aale, ”Lykkebjerg”

1965	?	Rede på skorsten.	Chr. K. Nielsen.
1966	1 p 4 u		
1967	+		
1968	enlig		
1969	1 p 0 u		
1970	ubeboet		
1971 (ny)	1 p 3 u		
1972	enlig	9/4	Med. juli, en nat 12 Storke, som overnatter i træerne ved gården.
1973	ubeboet		
1974	ubeboet		
1975	ubeboet		
1976	ubeboet		
1977	ubeboet		
1978	ubeboet		
1979	ubeboet		



*Hvid stork.
Foto: John Frikke.*

Vejle amt

Vejle amt 1965 i alt 17 unger. O. Have Jørgensen.

Vejle-egnen 1965 i alt 11 unger i egnens reder. Mange tidligere beboede reder forladte. O. Have Jørgensen.

Agtrup, "Agtrupgaard"

I en bog fra 1933, luftfoto af gården, hvor rede ses på stråttækt lade. Inger Bruun opl.

K 66 Almind, Kolding

Almind, Kolding

1943 1 p 3 u
1952: "Ingen Storke" i Almind el. Viuf.

Ammitsbøl, "Rugstedgaard", Ødsted.

Ca. 1933 på luftfoto ses Storkerede.

Arvad Møllegaard, Brande

1920 1 p m u ? +1æg "vist unger"
1921 1 p 3 u
1922 1 p 2 u +1u.

Askjær, v. Brande

1915 1 p 4 u Førhen 3 par, tidl. endnu flere. Et par reder nedrevet af folk, som ikke kunne lide den urenlighed, som fulgte med at have Storkene boende.

Barritskov

1932 beboet
1933 1 p 2 u ? (m. 2 u.) u. ringm. 16/6 P.Sk. R5970 +
1934 1 p m u u. ringm. 6/7 P.Sk. R5971 +
1935 beboet
1938: "Hvert år unger".

Bindeballe gdr. Juhl.

Fra før 1830 [beboet rede].

1932 beboet

Bindeballe, 1 Stork set nær Bindeballe Station, omkr. 1/8-43.

Binderup Hans Johansen.

I en bog fra 1906, et billede af gården, hvor Storkerede med Stork i kan ses på stuehusen. I.B.

Bramdrup, "Bakkegaard"

Storkepar har ynglet i mange år, bl.a. 1939 og 1941, hvor der var unger i reden.

1939 1 p m u
1941 1 p m u På et foto, taget 3/8-1941, ses Storken stå i reden.

Bramdrup, "Enghavegaard"

Storkepar har ynglet en årrække, fra ca. 1925 – 1938.

Brande, Aagade Gerh. Jørgensen.

1938 1 p 0 u kamp
1942 1 p 2 u ?

Brande gdr.

1943 forladt - blot flytning til slagter Eriksen.

Brande slagter Eriksen.
 1943 ny 1 p 0 u i. æg
 1944 forladt

Brande fiskeh. Rob. Nielsen.
 1944 (ny) 1 p m u "vist u." (Flyttet fra slagter Eriksen).

Brande, 1952: "For 8 – 9 år siden (1943 – 1944) en beboet Storkerede – mange år i træk, nu ubeboet".
 "For 3 – 4 år siden (1948 – 1949) byggede et par på gartneriskorsten – i brug, rede fjernet".
 "Nu ingen Storke i Brande (sogn) og omegn". Medd. af gartner M. Balle.

Brandore, "Petersminde", Taps gdr. Aage Nielsen.
 1913 2 beboede reder på gården. Inger Bruun opl.
 1929 beboet "Storke"
 1930 beboet "Storke"
 1931 1 p 0 u alle 3 unger døde i regn
 1932 1 p 2 u c. 15/4 2 gl. døde i foråret, højspænding.
 1933 1 p 2 u +1u. +2æg u. ringm. 13/6, P.Sk. R6126, R6127.
 1934 1 p 2 u 1/4 + 11/4 u. ringm. 15/6, P.Sk. R6725, R6726.
 1935 1 p 2 u +1æg 9/4 + 17/4 u. ringm. 14/6, P.Sk. R6856, R6857.
 1936 1 p 2 u (el.3 u.) opr.5 æg begge 29/4 2 u. ringm. P.Sk. R11002, R11003.
 1937 1 p 4 u 4/4 + 8/4 u. + sidste gl. rejste 22/8. u. ringm. 13/6, P.Sk. R11004, R11005, R7879, R7880. Ny stativ.
 1938 1 p 0 u i. æg 29/4 + c. 1/5
 1939 1 p 2 u intet udk. c. 8/4 + c. 10/4 u. ringm. 16/6, P.Sk. R11548, R11549.
 1940 1 p 3 u + 1u. 3/4 + 5/4 u. ringm. 14/6, P.Sk. Z44, Z45, Z46.
 1941 1 p 0 u i. æg 7/4 + c. 12/5
 1942 1 p 3 u 17/4 + 23/4 u. ringm. 29/6, P.Sk. Z463, Z464, Z465.
 1943 1 p 0 u i. æg + 20/6 1 gl. fundet syg. (1 sent, så 3 – par fra 20/6).
 1944 1 p 0 u i. æg c. 15/5 + c. 23/5
 1945 enlig
 1946 forladt
 1947 ubeboet

Bredal, "Enggaarden" Reden er på luftskorsten på kostald. Men tidligere var reden på laden, flyttet 1951.
 gdr. Karl Christoffersen, senere Peder Rasmussen.

Der har (opl. i 1952) været Storke i mange år. 1956: Eneste rede i Engum sogn.
 1930 beboet
 1934 beboet
 1950 1 p 1 u u. ringm. 29/6, Z.M.Cop. 291191.
 1951 ++
 1952 1 p 4 u +1u. 10/4 + 18/4
 1953 1 p 0 u 5 æg (udk.) begge 2/4 (begge 20/5 ?) 1 gl. rejste c.25/8. 1 af de gamle forsvandt, - døde ?
 1954 1 p 4 u begge (vist) 2/4
 1955 1 p 4 u +1u. udk. 2/4 + c. 16/4 u. ringm. 30/6, Z.M.Cop. 291133, 291134, 291135, 291136.
 1956 1 p 4 u 12/4 + 16/4 u. ringm. 24/6, Z.M.Cop. 291137, 291138, 291139, 291140.
 1957 1 p 0 u 2 (el.5) æg udk. 12/4 + 14/4 (el. 15/4 + 16/4) Ruggede til ca. 10/5, da forsvandt 1 gl.
 1958 1 p 0 u æg i reden begge c. 25/5 Fordrev enlig, der kom 18/4.
 1959 1 p 3 u 2 æg udk. ♀ 14/4 + ♂ 29/4 u. ringm. 2/7, Z.M.Cop. 1283, 1284, 1285.
 1960 1 p 2 u 1 u. udk. 17/4 + 20/4 u. ringm. 13/7, Z.M.Cop. 1468, 1469.
 1961 1 p 0 u (vist) begge c. 15/5 Dog tidl. besøg af enlig.
 1962 1 p 3 u 1u. udk. 14/4 + 16/4
 1963 1 p 3 u 1u. udk. 13/4 + c. 18/4
 1964 1 p 2 u 1u. udk. 16/4 + 19/4
 1965 ++
 1966 1 p 2 u ? (vist 2 u.)
 1967 ? (2 u. ? derefter ubeboet, - i 1967 (el. 1966)).
 1968 ubeboet Besøg af enlig, i korte perioder.

Bredstrup, "Bredstrupgaard"
 Ca. 1906 på foto ses Stork i en stor rede, på stråttækt bygning. Inger Bruun opl.
 1923 på foto ses rede. Inger Bruun opl.

Bredstrup, "Thygesminde"

1923 på foto ses rede.

Inger Bruun opl.

Braa Møllegaard

møller Jørgen M. Jørgensen

1930 1 rede

1934 1 rede

1948 – 1952: enlig forsvarede rede (Storke fra Bertelsen).

1953 ubeboet (enlig) samme som gartner Bertelsen.

1956 ?

Braaskov

1930 1 rede

1934 1 rede

Braaskov gartner Bertelsen. Rede på høj skorsten – ca. 15 m.

1952: "Reden opsat for ca. 10 år siden" (= ca. 1942). Første år (ca. 1942) ingen Storke i reden. Året efter (ca. 1943) kom et par, men hannen blev (efter sigende) fundet død på en mark, kort efter ankomsten. Hunnen har været ene på reden siden".

1947 (el. 46) enlig ♀ men par tog reden og begyndte rugning, den enlige kastede siden æggene ud.

1951 enlig ♀

1952 enlig ♀ (Johansen & Bjerring ang. 1 p 0 u - fejl ?)

1952: "Vist eneste rede i Bjerre Herred".

1953 enlig fl. kampe

1954 ubeboet

1955 ubeboet

1956 ubeboet NBTh. opl.

1957 ubeboet NBTh. opl.

Bygholm

1911 1 rede beboet

1915 1 rede

1934 1 p m u Endnu ikke rejst 7/9-34.

Bølling

1934 1 p m u

Bølling, Bølling Mark

gdr. Søren Sørensen.

Omkr. 1930 1 p m u

1932 ubeboet Besøg i 3 uger.

Bølling

Juncher

"Ofte besøg". Ingen åratal nævnt, men vel 1930-erne.

Bølling, "Roedsminde"

Førhen 3 reder (1 beboet i 33 år), men forsvandt 1914 – 1918 (1917: 2 beboede reder. Inger Bruun opl.).

1933 beboet rede 1933: endnu beboet (el. ny ?).

Børup, v. Fredericia

Jensen.

1918, 1919, 1920: "Sædvanligvis unger".

1921 enlig "Almindeligvis unger".

Dalby, "Højgaard"

gdr. Krebs.

1933 enlig

1934 enlig ofte

1935 ? Ikke tilset.

Dalby Møllegaard

Johansen.

Beboet rede til omkr. 1929, så vist flyttet til "Bøgelund".

Dalby, "Bøgelund"

prop. Thiele.

1938: forp. Thomsen.

1929 ny 1 p 0 u Dog førhen [beboet rede] ca. 1922.

1930 1 p 3 u 11/4

1931 1 p 3 u 11/4

1932	1 p 3 u	11/4	
1933	1 p 3 u	13/4 + c. 16/4	u. ringm. 13/6, P.Sk. R6118, R6119, R6120.
1934	1 p 4 u +1u.	1/4 + c. 4/4	
1935	++		Ikke tilset.
1936	++		Ikke tilset.
1937	++		
1938	1 p m u	kom sent	(Inger bruun ang. ubeboet).
1939	1 p m u	opr. 4 æg 27/3 + c.30/3	
1940	++		
1941	1 p 0 u	kamp, æg udk. begge c. 1/5	
1942	1 p 0 u	i. æg (ruger?) c.17/4 + c.25/4	Kampe.
1943	1 p 0 u	i. æg c.21/4 + c.5/5	
1944	1 p 0 u	i. æg c. 15/5 + c.23/5	Ruger 28/6 [?].
1945	1 p 3 u		
1946	1 p 3 u	16/4 + c.18/4	
1947	1 p 0 u	i. æg 19/4 + c.1/5	
1948	forladt		

Daugaard, Vejle

1926 21. januar, 1 Stork overvintrer. 1925 – 1933: (vist) rede. (J. Th. Skovgaard tegn.)

Daugaard, P. Skovgaard omtaler Storkerede i Træ.

Dons, Vr. Nebel, Alminde sogn.

1915 1 p 4 u „I over 4 år kun en rede“.

Egeskov

1915 1 p 0 u

Egtved sogn

1911 og flere år forud, 6 reder.

Egtved gdr. Eriksen.

Beboet rede hvert år til 1919, atter [beboet] 1923, 1924 – 1932: ubeboet.

(Inger Bruun ang. reden beboet 1929 – 1940).

1923 (ny) beboet rede

1933 (ny) 1 p 0 u i. æg c. 1/7

Egtved, ”Rugstedlund”

1940 1 p m u

Eltang, ”Eltanggaard”

prop. A. M. Andersen.

1942: Simonsen.

Ca. 1906 På et billede ses Storkereden.

1911	1 rede beboet		1911: 1 rede i Eltang – vel denne.
1928	[beboet rede]		1 gl. ringm.
1929	[beboet rede]		1 gl. ringm.
1930	[beboet rede]		1 gl. ringm.
1931	1 p 2 u		[1 gl. ringm.]
1932	1 p 2 u	14/4 + 15/4	♂ ringm. P.Sk. R1617. (Ringstork 1928 – 1932).
1933	1 p 3 u	c.14/4 + c.18/4	Ingen ringstork. u. ringm. 13/6, P.Sk. R6115, R6116, R6117. Ca. 1933 På luftfoto ses Storkereden.
1934	1 p 0 u		♂ såret, forsvandt. Ny ♂ ca. 1. juni.
1935	1 p m u ?	”vist unger” 13/4	
1936	1 p m u ?	2 æg udk. 3/4 + (kom tidlig)	2 æg udk. i kamp.
1937	1 p m u ?	”vist unger”	Inger Bruun opl.
1938	1 p m u ?	”vist unger”	Storkepar set 14/6, vist med unger.
1939	1 p m u ?	”vist unger”	
1940	1 p 2 u		
1941	1 p m u ?	”vist unger”	
1942	enlig		
1943	enlig ?	”måske enlig”	
1944	ubeboet	”næppe beboet”	

Eltang, "Hesselly"

På et foto, i en bog fra ca. 1906, ses en stor rede på en stråttækt bygning.

Inger Bruun opl.

Eltang, "Østerholm"

På et foto, i en bog fra ca. 1906, ses en stor rede, anbragt på stråttaget af en af avlsbygningerne.

Inger Bruun opl.

Erritsø, "Snarremosegaard"

1923 på foto ses rede.

Inger Bruun opl.

Filskov

Omkr. 1918 beboet rede. 1921: "Beboet for 3 år siden".

Fovslet,

Hovvej 2.	Rede på stald.	Inger og Tage Bruun.
1989 ny enlig ♂	10/6 rejste 6/8	ring Z.M.Cop. 7966.
1990 ubeboet	♂ fra 1989 har dannet par med ♀ i reden i træet.	

Fovslet,

Hovvej 2.	Rede i træ, opsat maj 1986.	Inger og Tage Bruun.
1989 ny enlig ♀	1/5 rejste 15/8	(Ikke ring, men opr. ring Z.M.Cop. 7983).
1990 1 p 3 u	♂ 7/4 + ♀ 5/5 3 u. + 2 gl. rejste 2/9	♂ ring Z.M.Cop. 7966, (♀ opr. ring Z.M.Cop. 7983). u. ringm. 12/7, Z.M.Cop. 9763, 9764, 9765.
1991 1 p 5 u	♂ 17/4 + ♀ 29/4 5 u. + 2 gl. rejste 2/9	♂ ring 7966, (♀ 7983) u. ringm. 6/7, Z.M.Cop. 9769, 9770, 9771, 9772, 9773.
1992 1 p 4 u + 1 æg	♂ 13/4 + ♀ 21/4 4 u. + 2 gl. rejste 1/9	♂ ring 7966, (♀ 7983) u. ringm. 28/6, Z.M.Cop. 390-0605, 390-0606, 390-0607, 390-0608.
1993 1 p 3 u + 2 æg	♂ 4/4 + ♀ 13/4 2 u. + ♂ rejste 26/8, 1 u. + ♀ 27/8	♂ ring 7966, (♀ 7983) u. ringm. 28/6, Z.M.Cop. 9993, 9994, 9995.
1994 1 p 4 u + 2 æg i reden	♂ 31/3 + ♀ 5/4 4 u. + ♂ rejste 22/8, ♀ 25/8	♂ ring 7966, (♀ 7983) u. ringm. 27/6, Z.M.Cop. 1A10, 1A11, 1A12, 1A13.
1995 enlig ♀ 4 æg	14/4 rejste 13/8	Har ruget på 4 æg. (ring 7983).
1996 1 p 2 u + 1 u. udk.	♂ 11/4 + ♀ 13/4 2 u. rejste 2/9, 2 gl. 3/9	♂ ring 7966, (♀ 7983) u. ringm. 27/6, Z.M.Cop. 1A24, 1A25.
1997 enlig ♀	3/5 rejste 10/8	(ring 7983).
1998 enlig	25/6 rejste 14/9	ring Z.M.Cop. 9987.
1999 ubeboet	Ingen besøg.	
2000 ubeboet	Ingen besøg.	

Fovslet (Storke-plejestation) Hovvej 2.

Inger og Tage Bruun.

2 Storke, kaldet "Ansager" og "Hjarup", der var havnet på Storke-plejestationen, dannede par og ynglede her i årene 1982 – 1997 (incl.). Hannen ("Ansager") kom hertil i efteråret 1980. Den (og 3 andre unger) blev taget i pleje 8/6-1980 fra reden i Ansager, efter at deres mor havde brækket vingen, og senere døde. "Ansager" fløj frit omkring på plejestationen, men trak aldrig væk. Den døde i feb. 1998. Hunnen ("Hjarup"), der var den første Stork på plejestationen, kom hertil 1/5-1978, efter at den havde brækket vingen under kamp om reden på Hjarup Kirke 30/4-1978.

1982 1 p 2 u + 1 æg + 2 u.	lukket ud 1/4		u. ringm. 30/6, Z.M.Cop. 7520, 7521.
1983 1 p 2 u + 1 u.	lukket ud 9/4	2 u. rejste 26/8	u. ringm. 4/7, Z.M.Cop. 7535, 7536.
1984 1 p 2 u + 1 æg + 2 u.	lukket ud 9/4	2 u. rejste 25/8	u. ringm. 29/6, Z.M.Cop. 7738, 7739.
1985 1 p 2 u + 2 u.	lukket ud 12/4	2 u. rejste 27/8	u. ringm. 5/7, Z.M.Cop. 7748, 7749.
1986 1 p 3 u + 1 æg kamp	lukket ud 9/4	3 u. rejste 24/8	u. ringm. 3/7, Z.M.Cop. 7966, 7967, 7968.
1987 1 p 3 u + 1 u.	lukket ud 7/4	3 u. rejste 29/8	u. ringm. 20/6, Z.M.Cop. 9701, 9702, 9703.
1988 1 p 4 u + 1 æg	lukket ud 5/4	4 u. rejste 24/8	u. ringm. 19/6, Z.M.Cop. 9554, 9555, 9556, 9557.
1989 1 p 4 u	lukket ud 31/3	4 u. rejste 15/8	u. ringm. 12/6, Z.M.Cop. 9565, 9566, 9567, 9568.
1990 1 p 4 u + 1 u.	lukket ud 31/3	4 u. rejste 2/9	u. ringm. 11/6, Z.M.Cop. 9736, 9737, 9738, 9739.
1991 1 p 4 u + 1 u.	lukket ud 30/3	4 u. rejste 2/9	u. ringm. 21/6, Z.M.Cop. 9749, 9750, 9976, 9977.
1992 1 p 2 u + 1 æg + 1 u.	lukket ud 3/4	2 u. rejste 1/9	u. ringm. 19/6, Z.M.Cop. 9986, 9987.
1993 1 p 2 u + 1 æg + 1 u.	lukket ud 4/4	1 u. rejste 26/8, 1 u. død mod højsp. 13/8.	u. ringm. 28/6, Z.M.Cop. 390-0619, 390-0620.
1994 1 p 2 u + 1 u.	lukket ud 2/4	2 u. rejste 22/8	u. ringm. 27/6, Z.M.Cop. 1A56, 1A57.
1995 1 p 3 u + 1 æg	lukket ud 11/4	2 u. rejste 22/8, 1 u. (1A21) døde 5/8.	u. ringm. 24/6, Z.M.Cop. 1A19, 1A20, 1A21.
1996 1 p 1 u + 1 u. udk.	lukket ud 14/4	1 u. rejste 3/9	u. ringm. 27/6, Z.M.Cop. 1A23.
1997 1 p 2 u	lukket ud 15/4	2 u. rejste 27/8	u. ringm. 1/7, Z.M.Cop. 1A30, 1A31.

Fovslet, "Christiansholm"

En Storkerede ses på ladebygningen, på et billede i en bog fra 1933.

Inger Bruun opl.

Fovslet, "Fovsletgaard"

Rede i Poppel.
Fra før 1923 – 1940 ynglende Storke (billede i bog fra 1923).

I 1940 slog et lyn ned i træet, som blev helt ødelagt. Der blev så sat en rede op på en af avlsbygningerne, som af og til blev besøgt af en enlig Stork, langt op i 1940-erne, men der var ikke ynglende Storke på gården mere. Inger Bruun opl.

Fovslet, "Fovsletlund"

Omkr. 1915 og til 1925, var her Storke. Reden var på en vognhjul, på staldens stråtag.

Inger Bruun opl.

Fovslet, "Hoppesgaard"

Storke i 1930-erne.

Inger Bruun opl.

Fovslet, "Højgaard"

Omkr. 1905 en rede i et stort træ i haven.

Inger Bruun opl.

Fovslet, "Kransbjerggaard"

Reden beboet fra før 1900.

Reden er (1952) på laden. gdr. prop. officer H. Brandorff.

Inger Bruun opl.

1930 beboet rede

1934 beboet rede

(Ikke tilset. HL.)

1935 ++

Ikke tilset. HL.

1938 1 p m u nogle æg udk. begge c. 24/4

1939 1 p 5 u

u. ringm. 16/6, P.Sk. R11543, R11544, R11545, R11546, R11547.

1940 1 p 2 u c.22/3 + c.24/3

u. ringm. 14/6, P.Sk. Z38, Z39.

1941 1 p 0 u æg udk.

♀ c.9/4 +

♀ selv udk. 3 æg, + æg udk. i kamp.

1942 1 p 0 u i. æg

begge c. 20/5

Byggede lidt. Parredes.

1943 1 p 0 u i. æg

Enlig, men par tog reden 15/6.

1944 1 p 2 u ? "vist 2 unger" c.20/4 + c.25/4

1945 enlig

1946 1 p 3 u

c.21/4 + c.22/4

1947 1 p 3 u +1u.

begge c. 1/5

1948 1 p 3 u

9/4 + 11/4

1949 1 p 1 u æg udk.

♀ 9/4 + ♂ c.28/4

æg udk. da ♂ kom.

1950 1 p 3 u

begge 8/4

u. ringm. 20/6, P.Sk. MXM100, MXM101, MXM102.

1951 1 p 2 u ? + 2 æg

c.20/4 + c.28/4

(1 p 3 u ?)

1952 1 p 3 u

9/4 + 11/4

(også ang. 7/4 + 8/4)

u. ringm. 23/6, Z.M.Cop. 176, 177, 179.

1953 1 p 0 u i. æg

begge c.5/5

ny par, byggede lidt. Var der i 3 uger [?] (pr. maj – 20/6). Besøg af gl. par, kom begge 9/4, men forsvandt. HL opl.

(Brandorff ang. ubeboet).

1954 forladt

HL: Besøg af par 1 uge.

1955 ubeboet

1956 ubeboet

1957 ubeboet

1958 ubeboet

1959 ubeboet

Reden er intakt. Enlig engang imellem.

1960 ubeboet

1961 ubeboet

Fovslet, "Langbjerggaard"

Ejner Larsen.

I begyndelsen af 1900-tallet Storkerede på laden. I et langt årrække ingen Storke. Inger Bruun opl.

Reden er i 1950-erne i en Poppel ved stuehuset.

1954 beboet ?

Inger Bruun: "Kom i 1954".

1955 ny 1 p 2 u intet udk.

11/4 + 15/4

(Inger Bruun ang. 1 p 3 u)

1956 1 p 0 u

begge c.10/4

Kr. Himmelfartsdag (10/5) fløj ♀ mod el.-ledning, siden fundet død på nabo mark. ♂ er siden ustabil.

1957 forladt

Besøg af enlig, Inger Bruun opl. Redetræet blæst omkuld sensommer 1957. Inger Bruun opl.

1958 ubeboet

Enkelte besøg af enlig.

(Åbenbart er en ny rede opsat).

1959 ubeboet

1960 ubeboet

Ingen besøg.

1961 ubeboet

Fovslet Skole

1902 – 1914 Storkepar med rede i Poppel, nogle år 4 unger. I 1914 væltede redetræet, og redehjulet blev anbragt på en høj mast, men ikke siden beboet. Inger Bruun opl.

Fovslet, "Svanemosegaard"

Beboet rede til 1908, da reden blev nedrevet p.g.a. griseri og støj ! fra Storkene.

Inger Bruun opl.

Fredericia, "Rugballegaard"

Omkr. 1927 beboet rede (HL: for tvivlsomt) [vel denne rede ?]
1941 1 p 4 u (HL: vist for tvivlsomt)
1953 1 p 3 u HL opl.
1954 1 p m u Beboet 1941 frem til 1954, da unger. Inger Bruun efter HL.

Sønderskov, S. f. Erritsø.

På en gård v. gl. Hovedvej A1, på vestende af lade i 1980-erne en redestativ. Inger Bruun opl.
[Mon "Rugballegaard" ?]

Gadbjerg Præstegaard

Beboet rede til omkr. 1921.

Gadbjerg Mejeri

1924 beboet rede ? "vist beboet"

Gadbjerg, "St. Refstrup"

1933: på luftfoto af gården, ses Storkerede.

Give

gdr. Overskov 1939: fru. Overgaard.

1936 1 p m u
1937 1 p m u
1938 1 p m u
1939 beboet rede "Storke" (almindeligvis rede med unger)
1942 1 p 0 u i. æg ("almindeligvis Storke")
1943 ubeboet
1944 ubeboet

Givskud

Rede i Poppel.

1944: "beboet rede for mange år siden, men nu ?"

Glud, "Jensgaard"

1918 beboet rede gennem flere år.

Omkr 1935 beboet rede

Gudsø Vandmølle

1921 ny 1 p 0 u i. æg c. 5/6

Gaardslev

1947 beboet rede

Gaardslev, Hølsgaard Kro

1915 1 p 2 u

Haraldskjær Hovedgaard

Rede i stynet Pil.

prof. Hess

1930 1 p m u
1931 1 p m u
1932 1 p m u (1930 – 1932: 1 p m u)
1933 beboet rede (almindeligvis unger) På luftfoto ses reden.

Harte, "Brogaard"

1921 beboet rede
1930 beboet rede
1934 beboet rede

Harte Kirke

1929: "førhen beboet rede". (På Kirken i sin tid en rede).
1952: "Ingen Storke" – i Harte – Bramdrup pastorat.

Hastrup, Tyregod

Beboet rede til 1919.

Hatting, "Nedermølle" Rede i træ. gdr. Henry Korsgaard.

1951	1 p x u ?	HL: "vist par"	
1952	enlig	kampe	20/4
1953	ubeboet		
1954	ubeboet		
1955	..		
1956	ubeboet		NBTh. opl.
1957	ubeboet	Ingen rede i 5 år [?], en på besøg.	NBTh. opl.

Hatting, "Østerhov" Rede på ladetaget. prop. J. Sloth.

"Reden har altid været beboet", opl. i 1952.

1930	1 beboet rede i Hatting.		[vel denne]
1934	1 beboet rede i Hatting.		[vel denne]
1948	1 p x u		
1949	enlig		
1950	enlig		
1951	1 p 0 u		"Fordrev enlig, der har været her i ca. 3 år.
1952	1 p 3 u	begge c.6/4	
1953	enlig	7/4 + (første Stork kom 7/4)	Enlig forjog et par, og æg udk.
1954	1 p 2 u	1 u. udk. begge 6/4	mange kampe
1955	1 p 3 u		
1956	1 p 0 u	intet udk.	"Vist ingen unger". (NBTh. ang. 1 p 0 u)
1957	1 p 2 u	1 u. udk. 10/4 +14/4	u. ringm. 5/7, Z.M.Cop. 886, 887.
1958	enlig	æg udk.	
1959	ubeboet		
1960	ubeboet		
1961	ubeboet		
1962	ubeboet		
1963	ubeboet	besøg af par.	
1964	?	O. Have Jørgensen angiver enlig, men vel en besøgende.	

Hedensted By. Rede opsat på høj pæl 1959.

1959 ny ubeboet af og til besøg af enlig. Nok aldrig rigtig beboet.

Hedensted, "Constantia Avlsgaard" Reden er (1952) på enden af laden. 1938: gdr. Robert Hansen 1952: gdr. Anthon Hansen.

Storkerede i over 100 år, - opl. i 1966.

1920	1 p 0 u		
1938	beboet rede		[vist denne rede]
1947	beboet rede		
1950	1 p 3 u		u. ringm. 26/6, Z.M.Cop. 291181, 291182, 291183.
1951	1 p 0 u		
1952	1 p 2 u ?	9/4 + 11/4	(HL. ang. 1 p 4 u)
1953	enlig (1 p 0 u ?)	+ 22/7	Kampe – op til 4 Storke i kamp (medd. 24/7).
1954	1 p 0 u	4 æg udk. 9/4 + c. 5/5	1 gl. forsvandt omkr. 1/6 (menes død af gift), ny mage kom pr. jun. og æg blev udk. Se Spangkilde Mejeri.
1955	enlig	æg udk. c. 4/5 4/4 –20/4, byggede.	Flere gange udskiftning, og en del kampe. 26/4 kom et par som rugede til c. 4/5, da der kom 4 – 5 Storke og var stor kamp i flere dage. Herefter igen enlig, vist førstankomne.
1956	1 p 0 u	i. æg 20/4 + c.20/5	
1957	1 p 2 u	1 æg udk. 3/4 + 6/5 (NBTh. begge 6/5)	u. ringm. 5/7, Z.M.Cop. 882, 883.
1958	1 p 3 u	+ 1 u. udk. 11/4 + 17/5	u. ringm. 8/7, Z.M.Cop. 1176, 1177, 1178.
1959	1 p 2 u	9/4 + 20/5	Mange bejlere før 20/5. u. ringm. 2/7, Z.M.Cop. 1286, 1287.
1960	1 p 1 u	1 æg i reden 16/4 + 18/5	Intet udk. men 1 æg i reden. u. ringm. 13/7, Z.M.Cop. 1470.
1961	1 p 3 u	11/4 + 12/4	
1962	1 p 3 u	9/4 + 11/4	
1963	1 p 3 u	begge 8/4	
1964	1 p 3 u	12/4 + c.16/4	
1965	++		
1966	1 p 2 u	+ 24/4	Reden er i 1966 flyttet fra taget over på en pæl.
1967	++		
1968	1 p 0 u		
1969	ubeboet		Besøg af enkelte Storke.
1970	ubeboet		

Hedensted, ”Remmerslund Avlsgaard”

1920 1 p 0 u
1938 beboet

Hedensted, ”Skovgaard”

Arne Østergaard Andersen.

1962 ny ubeboet (Opsat 1962, aldrig beboet).
1963 ubeboet Besøg af enlig.

Hejls, ”Kærmølle”

Tidligere Storkepar. [Ingen årstal nævnt]. Inger Bruun opl.

Hejls, 1939 1 Stork overvintrede [rede], fløj marts [til Taps, Lunderskov ?].
Hejls (sogn), 1952: ”Ingen”.

Herslev, ”Enghavegaard”

Rede på ladetag. tidl. Thomas Skov 1952: gdr. Aage Dahl.

1952 ubeboet tidl. beboet, men Storkene forsvandt efter en bryllupsfest 24/5-19 på nabogård !!

Herslev, ”Haastrupgaard”, Haastrup

Reden er i et Elmetræ i haven, fra 1950. fru. Martha Hansen. 1955: forp. E. Beck.
[Beboet rede] til omkr. 1919, formentlig denne: Haastrup v. Aagaard.

1952: ”Her har været Storke i ca. 30 år”. (Altså, omkr. 1922 mulig ny).

1950 1 p 3 u (el. 1 p 4 u) HL. opl.

1951 1 p 3 u (el. 1 p 4 u) HL. opl.

1952 1 p 3 u + 1 u. 10/4

1953 enlig

1954 1 p 0 u c.13/4 + c.26/4 (HL. ang. 1 p m u)

1955 1 p 0 u 3 æg udk. Var beboet i ca. 1½ mdr. først kom 1 Stork, derefter 1 par (+ 1 par) – store kampe, 3 æg blev udk. ved senere kampe, efter 3 uger. Reden er forladt 22/7 (evt. tidl.).

1956 ubeboet NBTh. opl.

1957 ubeboet Besøg. NBTh. opl.

1958 ..

1959 ubeboet Reden uegnet. NBTh. opl.

Hesselballe, (1915) 1899 – 1 Storkerede beboet i over 50 år. Aa. V. Taaning 1917.

Hornstrup, ”St. Lysholtegaard”

1933 ny 1 p m u Rede opsat 1925.

Hygum, ”Skovgaard”

1944: ”almindeligvis unger”.

Hyllerup, pr. Hornsyld

1941 1 p 0 u

Hyllerup, pr. Hornsyld

1941 beboet rede

Hyllerup, pr. Hornsyld

1941 beboet rede (Således 3 beboede reder i Hyllerup i 1941).

Højen Højen – Viuf vejen, 50 m. fra gård.

1947 beboet rede

Højen sogn, 1952: ”Ingen beboede Storkereder de senere år”.

Højen (Gl. Højen), ”Enghavegaard”

1932 beboet rede Ejeren flyttede reden, men Storken byggede uden underlag på det gamle sted.

1933 forladt (Beboet i 15 år).

1947 beboet rede

Højen, ”Horstedgaard”, Jerlev.

Ca. 1906 Stork i rede på ståtækt bygning, foto. Inger Bruun opl.

Højrup, Vonsild

Knud Schultz

1944 ubeboet „næppe beboet“

Højrup, "Skovborggaard"

Reden beboet første gang ca. 1900.

1923	På foto ses rede.		gdr. Chr. Skov.
1933	På luftfoto af gården ses Storkerede.		Inger Bruun opl.
1941	beboet rede kom 10/4		Inger Bruun opl.
	Ubeboet fra ca. 1948 efter brand.		
1952	ubeboet		

Haastrup, "Løvballegaard"

1923	på foto ses rede.		Inger Bruun opl.
------	-------------------	--	------------------

Jelling

1934	1 rede i Jelling.		
------	-------------------	--	--

Jelling, "Eliseholm", Skovbølling

1944	"Almindeligvis unger".		
------	------------------------	--	--

Jelling, "Faarupgaard",

Optagelseshjem.

Reden er (1970) på hovedbygningens tag.

Holger Nielsen.

1953	ny ++ beboet		Angives som ny i 1953. (Vejle Amts Folkebl. 13/4-71).
1954	++ [beboet ?]		
1955	1 p 4 u		Opl. for årene 1955 – 1959, er givet i 1960.
1956	1 p 4 u 1 u. udk.		
1957	1 p 3 u		
1958	1 p 0 u		
1959	1 p 3 u		
1960	1 p 3 u		u. ringm. 7/7, Z.M.Cop. 1444, 1445, 1446.
1961	1 p 3 u 2 æg udk.		
1962	1 p 3 u 2 æg udk.		
1963	1 p 0 u	10/4 + c. 15/5	(Rosendahl, 1964, ang. enlig)
1964	1 p 4 u		(O. Have Jørgensen ang. 1 p 3 u)
1965	++ beboet	"Storken set".	
1966	++ beboet		
1967	ubeboet		
1968 (ny)	1 p 0 u		Ingen "yngleforsøg", vist forstyrret af et andet par.
1969	1 p 5 u		
1970	1 p 0 u 1 æg + 4 u.		Reden blæst ned med 4 unger (nyklækkede) + 1 æg.
1971	ubeboet	En Stork kom 9/4.	Ny rede opsat vinter 1970 / 71, på Hovedbygningens skorsten (ny placering ?).
1972	ubeboet		
1973	ubeboet		

Jelling, "Haughus"

Reden er (1952) på svinestalden.

prop. N. M. Nielsen

1961: C. Nagbøl Jørgensen.

1930	beboet rede		[Vel denne rede].
1934	beboet rede		[Vel denne rede].
1946	[beboet rede]		Par set.
1947	[beboet rede]		3 Storke set.
1950	enlig		
1951	enlig		
1952	enlig	c. 25/4	Enlig Stork i flere år.
1953	1 p 0 u ? 1 u. døde	begge c. 15/5	Ungen var ikke flyvefærdig, da de gamle rejste, i pleje – men døde, dog først lige før jul.
1954	1 p 3 u æg udk.		
1955	1 p 0 u æg ødelagt	begge c. 25/4	Reden faldt ned midt i juni, æg blev ødelagt. Ny rede op, men Storkene ville ikke bo der.
1956	1 p 3 u + 1 æg udk.	c.23/4 + c.29/4	u. ringm. 1/7, Z.M.Cop. 733, 734, 735.
1957	1 p 0 u i. æg	28/4 + 28/5	Kampe.
1958	1 p 0 u 1 æg udk.	14/4 + 13/5	
1959	1 p 0 u i.æg intet udk.	1/5 + c.1/6	3 år uden unger.
1960	1 p 0 u ?		Par uden unger siden 1957. Ingen opl.
1961	ubeboet		Men par fra c. 6/5 – 14/5.
1962	ubeboet		Men en del besøg af enlig.

Jelling, "Styvelgaard"

1944	"Almindeligvis unger".		
------	------------------------	--	--

Jerlev, "Jerlevgaard" (gdr. Thellesen), Johs. Larsen.
 1954 ny 1 p 0 u i. æg kom i maj
 1955 ubeboet Par i 8 dage.
 1956 ubeboet NBTh: "Ingen rede".
 1957 ubeboet
 1958 ubeboet
 1959 V Reden er nedrevet.

Juellingsholm

1911 1 beboet rede
 1937 ubeboet, "ikke i mange år".
 1940 "Ingen".

Juelsminde, Overby, Aas sogn.

1910 2 reder

Klejs, 1952: "Ingen".

Knabberup

Omkr. 1900 – 1915, 7 reder i Knabberup. Omkr. 1905 7 (el. 8) reder i Knabberup ejerlav. Se "Voldgaard" 1953.

Knabberup, "Over Knabberupgaard"

Rede på ladegavl. Chr. Thomsen.
 1933 1 p m u Beboet i over 20 år.
 Omkr. 1945 forladt
 1952: "Ikke beboet de senere år".

Knabberup, "Voldgaard", Skibet.

Reden er til 1932 i Pil, siden på egepæl. gdr. Eskild Waldgaard.
 1952: Reden beboet siden 1850-erne (fra omkr. 1855 beboet). (Også opl. - 1932: beboet i 40 år – derfor, omkr. 1890 beboet).
 1933 1 p m u
 1940 1 p m u
 1951 1 p 0 u 3 æg udk. c. 24/4 (HL begge 24/4) 3 æg udk. i kamp. 1 gl. forsvundet efter kamp.
 1952 enlig [Par] kom første halvdel af apr. forsv. (fordrevet) efter ca. 14 dg.
 Først par, som blev fordrevet af enlig, der så blev til midt i juli.
 1953 ubeboet Omkr. 1900 - 1915, 7 reder i Knabberup, nu kun denne. (Omkr. 1905: 7 (el. 8) reder i Knabberup ejerlav).
 1954 ubeboet
 1955 . .
 1956 ubeboet NBTh opl.

Kolding, Gl. Mejeri. Låsbygade 48.

Rede på Mejeriskorsten, opsat 5/5-1982.
 1980 Besøg af Storkepar på skorsten.
 1982 ny ubeboet Besøg af enlig 19/5 + 18/7.
 1991 enlig 6/5 (rejste ult. juni ?). ring Z.M.Cop. 7962.
 1992 ubeboet Ingen besøg.
 1993 ubeboet Ingen besøg.
 1994 ubeboet
 1995 ubeboet

Krollerup, Løsning

1928 1 p m u u. ringm. 4/7 P.Sk. R4292 +

Kvak Mølle, Skibet

Reden er (1952) i træ. møller Hans Nielsen, Søren Chr. Jessen.
 Har i 1952 ynglet hvert år i ca. 40 år.
 1940 1 p m u (Se foto af reden omkr. 1941, i "Naturens Verden 1945".)
 1949 1 p 2 u u. ringm. 3/7, Z.M.Cop. 291171, 291172.
 1950 1 p 3 u u. ringm. Z.M.Cop. 291173, 291174, 291175.
 1951 [1 p x u] "Rugede i maj".
 1952 1 p 5 u 9/4 + 12/4 De 2 gl. Storke døde - ♂ 4/7, og ♀ 8/7, og ungerne kom i pleje hos Falck i Vejle.
 De 5 unger ringm. på Falckstationen 12/7, Z.M.Cop. 291198, 291199, 291200, 291426, 291427.
 1953 ubeboet Besøg af enlig.
 1954 (ny) 1 p 0 u i. æg 5/5 + c.15/5 Efter 1 måned ustabile.
 1955 ubeboet 2 par kæmpede i flere dage, det ene par fortrak, det andet blev i ca. 14 dage,
 derefter kun korte visit, den ene ringmærket. Ingen æg lagt.
 1956 (ny) 1 p 0 u intet udk. 27/4 + 8/5

1957	1 p 1 u	2 u. udk.	2/4 + 5/4	Kamp flere gange. Ungen er flyttet til en ny rede, som de gamle Storke har bygget på skorstenen, ca. 30 m. fra reden i træet. [Er ungerne udruget i træet eller på skorstenen ?] (NBTh. ang. unge ikke ringmærket, i rådden træ).
1958	1 p 0 u	2 u. forsv.		Ungerne menes taget af Krager. Reden nu (igen) i stynet træ.
1959	1 p 0 u		18/4 + c. 1/5	Forstyret (fordrevet ?!) af Krager.
1960	ubeboet			Besøg af enlig pr. maj, og af par omkr. 1/6.
1961	ubeboet			
1962	ubeboet			
1963	ubeboet			

Kærbølling, Skibet

Omkr. 1933 beboet rede

Lindved, 10 km. N f. Vejle.

1942 ubeboet beboet for 3 – 4 år siden. (Opl. til HL.)

Nr. Vilstrup

1920 1 p 0 u

Nørup Præstegaard, Bredsten

1933	ny 1 p 0 u			1933: pastor Sigurd Petersen. (Par bygger 1933). Årlig 2 – 4 unger.
1939	1 p x u	[beboet]	2/4 + 12/4	
1940	beboet		9/4	
1941	1 p 3 u ?	"vist 3 unger"		
1942	1 p x u	beboet		kom (vist begge) 13/4
1943	[beboet]			omkr. 1943: 1 gl. Stork omkom.
1944	enlig ?	"vist enlig"		
1945	beboet ?			"i hvert fald"
1946	1 p 0 u			
1947	forladt			

Omvraa, Blaahøj

1920 1 p 0 u "forud flere år unger"
1921 ubeboet ? "næppe beboet"

Pjedsted

Th. Jørgensen.
Ca. 1906 på foto ses en stor rede på stråtag. Inger Bruun opl.

Pjedsted, "Gammeleje"

				Reden er (1952) på kostaldtaget. 1953 gdr. Bjerre Basse.
1916	ny	[beboet]		
1917		++		
1918	1 p 2 u			
1919	1 p 0 u			
1920	1 p 0 u			
1940	beboet			
1944	1 p 4 u			I flere år en rede.
1950	1 p 2 u			u. ringm. 18/6, Z.M.Cop. 291176, 291177.
1951		++		
1952	1 p 4 u		11/4 + 14/4	rejste 18/8 (vel alle).
1953	1 p 0 u	1 æg udk.		
1954	1 p 4 u		9/4 + 11/4	
1955	1 p 0 u	5 æg udk.		Enlig kom 9/4, fordrevet af par 30/4, og 5 æg udk.
1956	1 p 0 u	4 æg udk.		En kom 22/4, forjaget af par ca. 13/5, og 4 æg udk.
1957	1 p 3 u	1 u. udk.	2/4 + 5/4 (NBTh. ang. 2/4 + 15/4)	Kampe. u. ringm. 5/7, Z.M.Cop. 879, 880, 881.
1958	1 p 0 u	4 æg udk.		Første par fordrevet af ny par, og æg udk.
1959	1 p 4 u		13/4 + 16/4 (NBTh. 13/4 + 20/4)	u. ringm. 4/7, Z.M.Cop. 1293, 1294, 1295, 1296.
1960	1 p 2 u	intet udk.	begge 9/5	forjog et andet par, kampe. u. ringm. 7/7, Z.M.Cop. 1447, 1448.
1961	1 p 0 u	kampe	c. 1/5 (vist begge)	
1962	1 p 3 u		9/4 + c. 17/4	
1963	1 p 0 u			
1964	ubeboet			

Pjedsted, "Nebbegaard"

1915 beboet
1921 beboet
1940 1 p m u

K 67 Pjedsted Præstegaard

Ranbøldal, Fabrikken Rede på fabriksbygningens tag.

1915 1 p 4 u
1929 beboet
1932 beboet, beboet hvert år.
1933 beboet
1937 [beboet] 1 gl. døde
1938 1 p 0 u i. æg

Ravnholt, pr. Gramrode

1929 1 p x u

Ringgive Præstegaard

1932: "Rede besøges endnu årlig, - forladt for få år siden".

Rårup, 1952: "Ingen".

Seest, "Virkelyst", Kolding

Ca. 1906 I en bog fra 1906, ses et billede af gården med Storkerede.

Sjølund, "Sjølundgaard"

Ravn.

1946 1 p m u
1947 forladt

Skerris, "Aabogaard"

Andersen.

1921 1 p 2 u
1922 1 p 0 u 4 æg udk. begge 15/4 4 æg udk. da enlig forjog par.

Skjærup,

H. Damkjær Nielsen.

Ca. 1906 på foto ses Storke i rede på stråttækt bygning.

Inger Bruun opl.

Skovbølling, "Eliseholm", pr. Jelling

1944: "Almindeligvis unger".

Skærbæk, Fredericia

1920 "Vist rede"
1921 beboet? "vist beboet"

Smidstrup, "Bundgaard"

Ca. 1906 på foto ses rede på stråttækt bindingsværksbygning.

Inger Bruun opl.

Smidstrup, "Egeland"

Ca. 1906 på foto ses rede på vognhjul, på stråttækt bygning.

Inger Bruun opl.

Smidstrup, "Gertrudsminde"

Ca. 1906 på foto ses en Storkerede på stråttækt bygning.

Inger Bruun opl.

Smidstrup, "Grønhavegaard"

Ca. 1906 på foto ses en Storkerede på vognhjul, på stråttækt bygning.

Inger Bruun opl.

Smidstrup Præstegaard

1897 1 p 0 u Stork åd selv alle 3 unger.

Smidstrup, "Stokballegaard"

Ca. 1906 på foto ses rede på vognhjul på taget.

Inger Bruun opl.

Smidstrup, "Trygaard" prop. Hansen.
 1943 ubeboet (forladt)
 1944 beboet rede (også angivet ubeboet 1944).

Smidstrup, "Vognsbjerggaard"
 Ca. 1906 på foto ses Stork i stor rede, på stråttækt lade. Inger Bruun opl.

Smidstrup, Claus Bred, Tiuflade
 1943 ubeboet
 1944 ubeboet Claus Bred, Tiuflade, døde for få år siden, så forsvandt Storken.
 (dyrl. Lauge Petersen, Smidstrup, opl. til HL.)

Spangkilde Mejeri
 1954: Par byggede rede på skorsten, men [reden] måtte rives ned.
 Den ene menes at komme til Hedensted pr. jun. (var sort af røg).

Stallerup, "Stallerupgaard", Fredericia
 En rede har været beboet i 1930-erne, og ind i 1940-erne. Inger Bruun opl.

Stenderup, "Duelund", Spettrup Reden er (1952) på kostald – stråtag. gdr. Nis Peter Madsen. (NBTh: ejer: Aage Beckgaard).
 1950 1 p 3 u (også ang. 1 p 5 u) 3 u. ringm. 28/6, Z.M.Cop. 291184, 291185, 291186.
 1951 1 p 4 u 7/4 + c.11/4 u. ringm. 29/6, Z.M.Cop. 291194, 291195, 291196, 291197.
 1952 1 p 2 u + 1 æg udk. 9/4 + 10/4
 1953 1 p 0 u har ruget 3 uger 5/4 + 8/4
 1954 1 p 0 u kamp intet udk. 7/4 + 11/4 Efter slagsmål 13/5, med mange Storke, kommer de kun engang imellem.
 1955 1 p 3 u 1 æg + 1 u. udk. 9/4 + 20/4 Reden fornyet, men vist samme plads.
 1956 1 p 2 u 22/4 + 15/5 u. klækket 20/6 (el. 21/6). u. ringm. 11/7, Z.M.Cop. 776, 777.
 1957 1 p 2 u + 2 u. døde 2/4 + 5/4 Opr. 5 æg. u. ringm. 5/7, Z.M.Cop. 884, 885.
 1958 1 p 2 u 1 u. udk. 14/4 + 21/4 u. ringm. 8/7, Z.M.Cop. 1179, 1180.
 1959 1 p 2 u 8/4 + 9/4 Kamp 25/4. u. ringm. 2/7, Z.M.Cop. 1288, 1289.
 1960 1 p 0 u i.æg intet udk. 2/4 + 18/5 Førstankomme er ringm.
 1961 1 p 0 u m. 2 æg. udk. 12/4 + c.5/5
 1962 enlig 10/4
 1963 ubeboet
 1964 enlig O. Have Jørgensen opl.
 1965 ?

Stids Mølle
 1901 beboet 24/4 1 gl. død i kamp

St. Lihme, Randbøl Reden er (1962) på kornstak (hæsse), i 1963 på "hjul" (mast). gdr. Marinus Videsen.
 1962 ny 1 p 2 u + 1 u.
 1963 enlig (Har været par).
 1964 1 p 0 u i.æg begge c. 5/6 O. Have Jørgensen opl.
 1965 ?

Stoustrup, "Stoustrupgaard" Reden er (1952) på ladens tag. prop. Rasmus Nielsen. NBTh: 1957: Franz V. Nielsen.
 Beboet rede 1910, og før.
 1933 På luftfoto ses reden.
 1950 1 p 3 u u. ringm. 24/6, Z.M.Cop. 291178, 291179, 291180.
 1951 ++
 1952 1 p 3 u + 1 u. udk. 9/4 + 12/4 (9/4 + 13/4 ?)
 1953 enlig Jævnlig par, i foråret 8 Storke i kamp.
 1954 ubeboet Af og til enlig eller par på besøg.
 1955 ubeboet
 1956 ubeboet
 1957 (ny) 1 p 0 u i.æg begge 20/6 1 på besøg i april.
 1958 ubeboet
 1959 ubeboet
 1960 ubeboet
 1961 ubeboet
 1962 ..
 1963 ubeboet

Sdr. Bjert, "Bjertgaard"

Beboet rede fra 1905 – 1910, unger næsten hvert år. H.L.

Sdr. Bjert, "Vesterbygaard"

I bog fra 1933, ses på luftfoto af gården, en rede på stråttækt lade. I.B.

Sdr. Bjert sogn, 1952: "Ingen Storke".

Sdr. Omme

1911 1 beboet rede, Sdr. Omme.

Sdr. Omme På stor gård.

1921 1 p 0 u

Sdr. Omme Rede på telefonpæl ved vejen hos tømmerh. Nielsen. (tømmerh. Olsen).

1935 1 p 0 u

1936 1 p 2 u + 1 u.

1937 1 p 1 u

u. ringm. 25/7, P.Sk. R11478.

1938 1 p 0 u

Forstyrret af telefonarbejdere, fordrevet 3 gange.

Sdr. Omme

Rede på pæl på Fælligvej – fra 1939.

1939 ny 1 p 1 u + 1 u.

9/4 + 13/4

1940 1 p 3 u

8/4 + c. 15/4

1941 1 p 0 u 3 u. døde

c. 11/4 + c. 14/4

3 u. døde af sult, begge gl. Storke forsvandt 26/6.

1942 1 p 0 u

21/4 + c. 9/5

Kamp.

Rugede længe.

1943 1 p 0 u i. æg

begge vist c. 15/4

1944 beboet rede

Carlo F. J. opl.

1947 V reden fjernet

[mon i 1947]

Carlo F. J. opl.

Sdr. Omme, Arbejdshus. 1942: Vist nyt par, bygger dog ikke, men tilhold i eng i 2 måneder.

Sidst set 4/9.

1943: forladt (Par set omkr. 19/6 – fremmede ?).

Sdr. Vilstrup

Haderslev amt ?

1938 beboet rede

1946 1 p 0 u æg rådne

1947 1 p 0 u æg rådne

1948 1 p m u

1949 forladt "vist forladt"

1950 ubeboet

Sdr. Vilstrup

Haderslev amt ?

Storkerede på udhus, dette brændte imidlertid.

Så blev et vognhjul (ca. 1918) lagt op på en stynet Poppel, for enden af en allé, hvor Storkene så siden boede.

Inger Bruun opl.

Taps, Rede i træ (Poppel) ved kirken.

gdr. Sørensen.

1930 ny ? enlig "vist ny"

1931 1 p 0 u 1 æg

1932 forladt

Taps, "Juelsgaard"

Rede i Piletræ.

Christoffersen.

1936 ny beboet

1937 1 p 0 u

1938 forladt "næppe beboet"

1939 ubeboet "næppe beboet"

Taps, "Nefgaard"

gdr. Andr. Krogh.

1930 1 p 4 u + 1 u.

1931 1 p 0 u æg ned i kamp

1932 1 p m u ? "vist denne rede unger". (Inger Bruun: 1 p 0 u i.æg)

1933	1 p 2 u	kom med 3 ugers mellemrum	u. ringm. P.Sk. R6038, R6039.
1934	1 p 2 u	c. 4/4 + c. 10/4	u. ringm. c. 15/6, P.Sk. R6720, R6721.
1935	forladt		
1936	ubeboet		
1937	ubeboet		

Taps, "Rønhøjgaard"

På et billede i en bog fra 1906, se Storken stå i en stor rede.

Tapsore, "Damgaardsminde"

		gdr. Johan Sørensen.	
1918	[beboet]	På maleri fra 1918 ses Storkerede.	Inger Bruun opl.
1930	beboet		
1931	1 p 0 u	u. døde, + 1 æg 1/5	Alle 3 (el. 4 ?) unger døde i regn.
1932	1 p 3 u	+ 1 æg	3 u. rejste 12/8, 2 gl. rejste 16/8
1933	1 p 4 u	(3 u. ?) 5/4 + 9/4	(R6126 angives ringm. 13/6-33 Tapsøre). 4 u. ringm. 13/6, P.Sk. R6122, R6123, R6124, R6125.
1934	1 p 3 u	begge 31/3	u. ringm. 15/6, P.Sk. R6722, R6723, R6724.
1935	1 p 3 u	begge 14/4	u. ringm. 14/6, P.Sk. R6853, R6854, R6855.
1936	1 p 3 u	+ 1 æg (vist) begge 13/4	u. ringm. P.Sk. R7890, R11000, R11001.
1937	1 p 0 u	æg udk. ♀ 18/4 + ♂ 12/5	
1938	1 p 0 u	i. æg begge 4/5	
1939	1 p 3 u	+ 2 u. 7/4 + 10/4	u. ringm. 16/6, P.Sk. R11493, R11494, R11495.
1940	1 p 4 u	2/4 + 4/4	u. ringm. 14/6, P.Sk. Z40, Z41, Z42, Z43.
1941	1 p 0 u	1 æg udk. 10/4 + 27/4	(borte 3/5 – 12/5)
1942	1 p 0 u	i. æg begge 11/5	(besøg 8/4, 15/4, 24/4)
1943	1 p 0 u	æg vist udk. ♀ 18/4 + ♂ 15/5	
1944	1 p 3 u	+ 1 u. begge 27/4	u. ringm. 24/6, P.Sk. Z877, Z878, Z879.
1945	1 p 2 u	+ 1 u. 10/4 + 4/5	
1946	1 p 2 u	+ 2 æg udk. c.10/4 + c.13/4	2 æg udk. i kamp u. ringm. 30/6, P.Sk. Z1138, Z1139.
1947	enlig		
1948	forladt		
1949 (ny)	enlig		
1950	enlig	kom efter 10/4	
1951	enlig	vist ♂	
1952	enlig	kom i apr. (HL ang. forladt)	
1953	enlig	"Omk. 1900 var der Storke på næsten hver gård heromkring".	
1954	ubeboet	Begyndte at bygge, men opgav.	
1955	ubeboet		
1956	ubeboet		
1957	ubeboet	"Kun set en Stork på marken i år".	Ca. 1930 er set 4 Sorte Storke gå i engen.
1958	ubeboet	Besøg af enlig.	
1959	ubeboet	Reden er i dårlig stasnd, besøg enkelte dage [enlig ?].	
1960	ubeboet		
1961	ubeboet		

Taulov, "Landerupgaard" Skolehjem (Drengehjem). Reden er (1952) på hestestaldens tag.

Storke gennem en meget lang årrække. Reden ses på et billede fra ca. 1906. 1952: Eneste Storkerede i Eltang – Vilstrup sogne.

1930	beboet		
1934	beboet	(HL ang. 1937: ny - må være en fejl).	
1938	1 p 0 u	i. æg kom meget sent – ult. maj	
1939	1 p 0 u	gl. ♂ (♀ ?) fordrev stadig et ungt par	
1946	1 p 3 u		
1947	1 p 4 u		
1948	1 p 3 u	+ 1 u.	
1949	enlig	kom i maj	
1950	1 p 2 u	20/4 + 29/4	
1951	1 p 3 u	♂ 9/4 + ♀ c. 12/4	Fremmed ♀ skudt !
1952	1 p 4 u	(3 u. ?) begge 9/4	(HL ang. også 1 p 3 u) 4 u. ringm. 24/6, Z.M.Cop. 178, 184, 199, 200.
1953	1 p 3 u	♀ 12/4 + ♂ 26/4	u. ringm. 2/7, Z.M.Cop. 210, 211, 212.
1954	1 p 3 u	1 æg ♂ 9/4 + ♀ 10/4	u. ringm. 9/7, Z.M.Cop. 431, 432, 433.
1955	1 p 0 u	2 æg i reden 18/4 + 23/4	Mange kampe, intet udk. men 2 æg i reden.
1956	1 p 2 u	intet udk. c. 15/4	

1957	1 p 1 u	1 æg i reden	4/4 + 23/4	Flere kampe, ♂ væk i 14 dg.	intet udk.	u. ringm. 6/7, Z.M.Cop. 891.
1958	1 p 2 u	+ 1 u. udk.	14/4 + 23/4			u. ringm. 11/7, Z.M.Cop. 1181, 1182.
1959	1 p 3 u		1/4 + 11/4	(el. 1/4 + 15/4)	Kampe.	u. ringm. 4/7, Z.M.Cop. 1290, 1291, 1292.
1960	1 p 3 u	1 u. udk.	11/4 + 19/4			u. ringm. 7/7, Z.M.Cop. 1449, 1450, 1451.
1961	1 p 2 u					
1962	1 p 4 u	+ 1 u. udk.	begge 10/4			
1963	1 p 3 u		6/4 + 22/4			
1964	1 p 3 u		16/4 + 20/4	Reden flyttet i år.		
1965		?				
1966	ubeboet					
1967	ubeboet					
1968	ubeboet			Besøg af enlig i korte perioder.		

Thorsted, Horsens

1935 2 beboede reder

Thyregod, Vester Mølle

1915 1 p 2 u

Thyrsted (Tyrsted)

"Har været adskillige".

1901 1 rede (medd. 1901 el. 1907).

Tolstrup, "Skovsminde", Fredericia

1952 ubeboet Rede på hestestald. forp. Hans Peter Skov. Tidligere var reden i et træ nær gården.

Trelde

1915 2 reder - ynglede.

Tørskind

1932 Rede i Piletræ. forladt - for flere år siden.

K 68 Uldum

Uldum Præstegaard

1889 1 rede

Uldum (Vist nabo til Præstegaard)

1889 1 rede

Uldum

1918 Rede i træ. for få år siden rede i træ

Uldum, "Dortheasminde"

1918 for få år siden rede i halmstak, i 1 – 2 år.

Uldum

1932 Rede på telefonpæl. læge Bekker Byggeforsøg i august på telefonpæl.

1933 ny 1 p 0 u i. æg først enlig, fra august par, på lægebolig, tæt ved telefonpæl.

Ulkjær, "Fredenshåb", pr. Lindved

1942 1 p 4 u gdr. J. Sørensen. Storke i en årrække.

1951 1 p 2 u u. ringm. 23/6, Z.M.Cop. 291192, 291193.

1956 1 p 1 u u. ringm. 10/7, Z.M.Cop. 775.

Varmark, "Lykkesgaard", Sdr. Stenderup

1930 beboet Juhl.

1931 1 p 0 u alle 3 unger døde i regn u. ringm. P.Sk. R4390, R4392, R4393, døde alle.

1935 1 p m u "altid unger" "altid Storke"

1938 1 p m u
1947 Ingen opl. – men lok. omtales.
1952: ”Ingen Storke” Sdr. Stenderup sogn.

Vejlby sogn.
1911 2 reder, førhen i mange år 4 par, så 3 par, men 1911 2 par.
1912 1 p x u 1 par
1915 enlig Vejlby by.

Vejle
1898 flere reder beboet.
Omkr. 1908 (en del år før 1915) 2 reder
1915 1 rede

Vejle, ”Ballin” Rede på fabrikksskorsten.
Beboet siden 1906, 1918 – 1929: altid unger
1930 1 p 0 u ? (snarere forladt)
1931 (ny) enlig (1 p 0 u ?)
1932 1 p m u

Vejle, Vestergade
1935 1 rede

Vejle-egnen, 1939: kom 3/4

Vejstrup, ”Sjølundgaard”

1946 1 p m u
1947 forladt

Vejstrup, ”Vejstrupgaard”

Omkr. 1900 beboet rede
Ca. 1906 I en bog fra 1906, ses på et billede en Storkerede.

Vr. Nebel, gdr. Jens Sølvhøj.
1911 2 reder førhen 4 reder.
1932 [ubeboet] Besøg i en rede - før beboet.

Vr. Nebel sogn, 1952: ”Ingen Storke”.

V. Smidstrup, pr. Gadbjerg

gdr. J. Christensen.

1935 1 p 3 u
1936 1 p 3 u
1937 1 p 3 u
1938 1 p 0 u 15/4 + 2/5 slagsmål
1939 1 p 4 u 9/4 + 11/4 u. ringm. P.Sk. R13200, R13201, R13202, R13203.
1940 1 p 1 u 20/4 + 22/4 en del kampe. u. ringm. P.Sk. R13204.

Vindelev, Jelling

1940 ny 1 p 0 u i. æg Rede på høj skorsten. A. Dalsgaard.
begge 20/4 i juli kun een.

Vinding, Vejle

Rede i udgået gran. sognef. N. Nielsen.

1933 beboet
1937 beboet
1938 enlig (par ?)
1939 ++
1940 1 p m u
1941 1 p m u
1942 1 p m u
1943 1 p 0 u i. æg 1 gl. døde, enke forjaget af ny par.
1944 1 p m u

Viuf, "Blaakærgaard"	Rede i træ.	A. Brøndsted Jørgensen.	
1955 ny	1 p 0 u	Reden sat op 1955.	
1956	1 p 0 u		
1957	1 p 0 u 3 u. døde	begge 22/4	1 u. udk. + 2 u. døde i reden. Ingen kampe. NBTh. opl.
1958	ubeboet		
1959	ubeboet		Opl. 1960.
1960	ubeboet		
1961	ubeboet	Ingen set.	

K 69 Vonsild

Vonsild

1911	1 rede
1926	1 rede
1940	1 rede

1952: "Ingen Storke Vonsild sogn".

Vonsild ved landevejen Vonsild – Taps.

1933 ny rede

Vonsild Johansen ?

1934 ubeboet af og til et par.

Vonsild, "Fredensborg", Hoppeshuse

Axel Iversen.

(tæt ved Svanemose).

1930 ny	enlig		
1931	1 p 0 u		
1940	1 p m u	(begge) 23/3	
1941	1 p 4 u	13/4	1 gl. ring
1942	1 p 3 u + 1 æg		♂ ring P.Sk. R5123 u. ringm. 16/6, P.Sk. Z584, Z585, Z586.
1943	1 p 2 u + 1 æg		♂ ring P.Sk. R5123 (Rx123) u. ringm. 29/6, P.Sk. Z764, Z765.
1944	1 p 3 u	20/4 + c. 1/5	♂ ring P.Sk. R5123 (xx23) u. ringm. 29/6, P.Sk. Z880, Z881, Z882.
1945	1 p 4 u + 1 u.	2/4 + 5/4	1 gl. ring
1946	1 p 3 u + 1 æg	7/4 + c. 11/4	gl. ÷ ring, tabt ? u. ringm. 30/6, P.Sk. Z1140, Z1141, Z1142.
1947	1 p 1 u + 1 æg + 1 u.		u. ringm. 5/7, Z.M.Cop. 290723.
1948	enlig		
1949	enlig		
1950	enlig	20/4	besøg af par med. maj.
1951	forladt		

Vonsild, "Møllely"

Ca. 1895 Billede af huset, med Stork i en stor rede.

Inger Bruun opl.

Vonsild, "Nørgaard"

Ca. 1919 1 p 3 u

Billede.

1926 beboet rede

Eneste rede i Vonsild i 1926.

Inger Bruun opl.

Vonsild, "Nørreholm"

Ca. 1920 maleri af gården, hvor Storkerede med Stork ses.

1933 I en bog, med en luftfoto af gården, ses en Storkerede (mon beboet ?)

Inger Bruun opl.

Vonsild, "Overbygaard"

Ca. 1905 billede af gården, hvor Storkerede ses på stråtekt bygning.

Inger Bruun opl.

Vonsild, "Teglgaard"

Mørkeberg.

Ca. 1905 billede af gården, hvor reden med Stork ses.

Inger Bruun opl.

Omkr. 1915 billede af gården, hvor reden ses.

Inger Bruun opl.

1931	beboet	(ubeboet et par år).
1932	enlig	
1933	enlig	
1934	enlig	
1935	enlig	
1936	enlig	
1937	enlig	Enlig – vist 4 – 5 år, holdt andre væk.

1938	1 p 0 u	ruger 14/6	c. 25/3	(HL ang. også enlig).	
1939	1 p 3 u		c. 5/4		u. ringm. 16/6, P.Sk. R11540, R11541, R11542.
1940	1 p 2 u	+ 1 u.	begge 5/4		u. ringm. 14/6, P.Sk. Z36, Z37.
1941	1 p 0 u	i. æg	c. 20/4 + c.25/4	(Parredes næppe).	
1942	1 p 0 u	æg udk.	9/4 + c.26/4	æg udk i kamp.	
1943	forladt				
1944 (ny)	1 p 0 u	æg	c. 20/4 + c. 22/4	Har haft æg, væk 28/5, efter Pinse- storm.	
1945	enlig				
1946	forladt				

Vonsild, "Vonsildgaard" (tidl. "Sønderskovgaard").

Ca. 1906 billede, hvor en stor Storkerede ses på stråtekt bygning.

Inger Bruun opl.

Vonsild, "Aalykke"

Tidligere (1860-erne) beboet rede, evt. flere.

Vonsild Mark, "Juhlsminde"

1930-erne beboet rede. Et år 3 unger.

Rede i udgået Poppel ved stuehuset.

Redetræet væltede under en storm, hvorved en gl. Stork kom til skade, - i pleje, men døde. Året efter besøg af enlig.

Der blev sat en vognehjul op på en bygning, men der kom aldrig siden Storke til gården.

Inger Bruun opl.

Ødis, "Drenderup Nygaard"

Har haft Storke enkelte år i 1940-erne.

Inger Bruun opl.

Ødis, "Enggaard"

Reden er (1952) på ladetag – zink.

gdr. Aage Schmidt / Elisabeth Schmidt,
fra 1969: Otto Olsen, svigersøn til Elisabeth Schmidt.

1930	beboet				
1933	[beboet] ?				
1934	beboet				
1935	1 p m u				u. ringm. P.Sk. R6851 + som døde mod el.-ledning 28/7-35.
1936	1 p m u				
1937	1 p m u				
1938	1 p 1 u		17/4 + 1/5	Ruger endnu 14/6.	
1939	1 p 4 u	+1u. (+1æg ?)		(+ 1 æg ? - da ægmål på 1 æg er nævnt).	
1940	1 p 4 u			Inger Bruun opl. (vel efter HL.)	
1941	1 p 0 u	æg udk	begge c. 6/5	æg udk i kamp.	1 gl. ring
1942	1 p 3 u		20/4 + c. 26/4		gl. ÷ ring u. ringm. 16/6, P.Sk. Z587, Z588, Z589.
1943	1 p 0 u		c. 2/5 + c. 4/5		
1944	1 p 3 u		7/4 + 11/4		1 gl. ring
1945	1 p 3 u				
1946	1 p 4 u		begge 13/4		
1947	1 p 0 u	kamp	6/4 + c. 10/4		
1948	1 p 0 u	kamp	c. 26/4		
1949	1 p 0 u	i. æg	begge c. 27/4 (besøg 26/3)	"næppe æg"	
1950	1 p 3 u				
1951	1 p 0 u	i.æg kamp	enlig kom 7/4, fordrevet af par, 2 måneder senere.		
1952	1 p 0 u	i. æg	1/4 + 8/4	efter c. 1/7 kun een	
1953	enlig ♂				
1954	ubeboet				
1955 (ny)	1 p 0 u	i.æg intet udk	c. 12/4	(HL: ult. maj + 3/6)	
1956	enlig				
1957	1 p 2 u	1 æg udk.	15/5 + 22/5	(c. 15/5 + lidt senere)	u. ringm. 8/7, Z.M.Cop. 895, 896.
1958	1 p 2 u	1-2 æg udk.		1 – 2 æg udk i kamp pr. maj	u. ringm. 7/7, Z.M.Cop. 1169, 1170.
1959	1 p 2 u	intet udk.	17/4 + 21/4	Kampe	u. ringm. 4/7, Z.M.Cop. 1297, 1298.
1960	1 p 0 u	3 æg udk.		Æg udk. efter kamp.	
1961	1 p 4 u				
1962	1 p 3 u		9/4 + 10/4		
1963	1 p 2 u	1 u. udk.	9/4 + 11/4		
1964	1 p 3 u	1 u. udk.	11/4 + 13/4		1 gl. ring hø.
1965	++				
1966	1 p 3 u		begge 24/4		
1967	1 p 2 u			Eneste rede med unger i Vejle amt 1967.	

1968	1 p 0 u	æg lagt	Æg taget af Skader.	1 gl. Stork forsvandt, senere kom ny mage.
1969	1 p 2 u	+1 u. udk. +1 æg c. 25/4	Opr. 4 æg.	
1970	1 p 2 u	+ 1 u. udk.	27/4 + 29/4	
1971	ubeboet		Dog har der jævnlig været en enlig på reden.	
1972 (ny)	enlig ♀	(æg udk. ?)	c.25/4	"Rugede hele maj".
1973	ubeboet		Jævnlig en enlig på reden.	
1974	ubeboet		Par set 10/4, siden enlig nu og da.	
1975	ubeboet		Fra c. med. apr. – c. med maj, en del besøg af enlig, og flere samtidig.	
1976 (ny)	enlig		"Har jævnlig holdt til på reden".	Redeunderlag fornyet.
1977	ubeboet		Par kom 28/4, men flyttede til Ødis – Bramdrup.	
1978	ubeboet			
1979	ubeboet			
1980	ubeboet		En Stork er i perioder set sydvest for Ødis by.	
1983	ubeboet		Besøg af enlig, overnatter en nat.	

Reden blæste ned 17/6-1987.

Ødis, "Hartsminde"

1922 1 p m u Storkepar yngler. Storke har ynglet før 1922, og sikkert også senere. Inger Bruun opl.

Ødis, "Kajbjerggaard"

Ca. 1900 billede af gården hvor Storkerede ses.

Ca. 1906 billede af gården hvor Storkerede (med Stork) ses.

Omkr. 1912 billede af gården hvor Storkerede ses.

Ca. 1912 – 1914 billede af gården hvor Storkerede ses.

Inger Bruun opl.

Ødis, "Lyksvad"

Rede på vognhjul i stor træ i haven.

1925 – 1939 ynglende Storke.

En gl. Stork var kendelig på dårlig ben, og den kom i flere år, næsten altid d. 12. apr. Storken med det dårlige ben, blev skudt i engene ved Ødis by. Året efter kom et Storkepar til reden, men så forsvandt de og reden stod tom.
Inger Bruun opl.

Ødis, "St. Staver"

1920-erne ynglende Storke.

1947 – 1949 ynglende Storke.

1950 enlig Ny hjul (redeunderlag) sat op på laden, men der kom kun en enlig Stork. Inger Bruun opl.

Ødis, "Ødisgaard"

1905 billede af gården, hvor Storkerede med Stork ses.

Inger Bruun opl.

Ødis-Bramdrup, "Bramdrupgaard"

prop. (forp.) Holger Skovrup

1906 el. før, billede i bog (fra 1906), hvor der ses en stor (=gammel) Storkerede.

Ca. 1933 I en bog fra 1933, ses på luftfoto 2 reder [men vel kun en par ?]

1936 1 p x u [beboet] 23/3 +

1937 1 p m u

1938 beboet

1939 1 p 2 u + 1 u. begge c. 6/5

1940 beboet (Inger Bruun opl. vel efter HL.)

1941 1 p 0 u i. æg c. 25/4 + c. 6/5

1942 1 p 4 u 23/4 + 29/4 1 gl. ring u. ringm. 16/6, P.Sk. Z590, Z591, Z592, Z593.

1943 1 p 2 u + 1 u. begge c. 6/5 (besøg 26/4) Kamp.

1944 1 p m u æg udk. c. 1/5 + c. 3/5 Første æg udk i kamp.

1945 1 p 0 u kamp

1946 1 p 3 u begge 9/4

1947 1 p 2 u nogen kamp Den ene ♂ blev skudt væk, der var 2 ♂♂ og 1 ♀.

1948 1 p 0 u i. æg c. 28/4 + c. 24/5

1949 1 p 0 u i. æg c. 6/5 + c. 9/5 Ringstork omtales.

1950 1 p 3 u 13/4 + c. 16/4 Rede faldt ned i storm, med æg, ny kuld lagt. u. ringm. P.Sk. Z1565, Z1566, Z1567.

1951 1 p 3 u ♂ 9/4 + ♀ 10/4 u. ringm. P.Sk. Z1579, Z1580, Z1581.

1952 1 p 3 u begge 9/4 Storkene rejste 20/8. u. ringm. 26/6, Z.M.Cop. 180, 181, 182.

1953 1 p 2 u 5/4 + c. 7/4 u. ringm. 29/6, Z.M.Cop. 26, 27.

1954 1 p 3 u 7/4 + 9/4 Rejste c. 25/8. u. ringm. 24/6, Z.M.Cop. 304, 305, 306.

1955 1 p 0 u 6/4 + 22/4 HL opl.

1956	1 p 0 u	æg udk. i kamp	23/4 + 29/4	Efter ca. 14 dages rugning, kamp med fremmede Storke, og æg udk.
1957	1 p 0 u	2 u. døde	5/4 + 12/4	Kampe. u. ringm. 8/7, Z.M.Cop. 893, 894, begge døde i reden.
1958	1 p 4 u		11/4 + 13/4	u. ringm. 7/7, Z.M.Cop. 1171, 1172, 1173, 1174.
1959	enlig			
1960	enlig			
1961	enlig			
1962	ubeboet			
1963	ubeboet			Ofte par som overnatter. (Inger Bruun: enlig af og til) (Rosendahl, 1964, ang. enlig).
1964 (ny)	enlig			O. Have Jørgensen opl.
1965	?			

Ødis-Bramdrup, "Gammeleje"

1962 ny	1 p 0 u	3 u. udk.	19/4 + 23/4	Farrisvej 14. Hans Chr. Nissen, 1980 Peder Nissen. fordrevet 29/4 af enlig, som fik mage 1/5.
1963	1 p 0 u		9/4 + 3/5	første par forjaget.
1964	1 p 0 u		begge 23/5	
1965	++			
1966	++			
1967	++			
1968	1 p 0 u	i.æg	begge c. 25/5	enlig til ult. maj, fordrevet af ny par ult. maj.
1969	1 p 0 u			
1970	enlig		15/4	Var der ca. 1 måned, siden kun engang imellem.
1971	ubeboet			
1972	ubeboet			Besøg af enlig, først på sommeren.
1973	ubeboet			
1974	ubeboet			
1975	ubeboet			
1976	ubeboet			
1977 (ny)	1 p 0 u	i.æg	28/4 + 10/5	Var først i Ødis.
1978	ubeboet			
1979	ubeboet			
1980	ubeboet			
1981	ubeboet			Besøg af par.

Ødis-Bramdrup, "Rossvang"

Ca. 1905 billede af gården, hvor der ses en Stork i en stor (=gammel) rede. Inger Bruun opl.

Ødis Kroge, "Kaatgaard"

1931 – 1940	årlig 1 p m u			Rede på stråttækt lade. Hans Sachs.
1934	1 p 4 u			
1940	1 p m u			
1941	1 p 3 u			
1942	forladt		Omtales unger hvert år.	
1943	..			
1944	..			
1945	ubeboet		i flere år.	
1946	ubeboet		i flere år.	
1947	ubeboet		i flere år.	

Ødsted,

Ca. 1906 gård i Vesterby. stor rede på stråttækt bygning. Inger Bruun opl.

Ødsted, "Christiansdal"

Ca. 1906 Stork i rede på stråttækt bygning. Inger Bruun opl.

Ødsted Præstegaard

		pastor O. J. E. Sennels.		
1957 ny	1 p 2 u	kampe	4/5 + 11/5	♂ ring (stor ring), opl. 1958. (NBTh. ♂ 2 ringe højre !)
1958	1 p 0 u	3 u. døde	♂ 13/4 + ♀ 4/5	Gl. ♂ ring, lille ring. 3 u. døde da gl. ♂ forsvandt 10/6. Efter ♂'s forsvinden, blev u. forsøgt fodret, men så forsvandt ♀. Siden har ♂ fra sidste år (stor ring) overnattet.
1959	enlig			"Enlig nu og da". (NBTh. ubeboet).
1960	ubeboet			besøg af enlig 9/5.
1961	ubeboet			besøg af enlig.
1962	ubeboet			besøg af enlig.

1971	1 p 4 u		begge 11/4	Storkene bygger ekstra rede (hanrede), på skorsten på hovedbygningen.
1972	1 p 2 u		♂ 17/4 + ♀ 19/4	
1973	1 p 0 u	i. æg	♂ 21/4 + ♀ 19/5	(2 gl.) rejste 12/8.
1974	1 p 0 u	3 u. døde	23/3 + 6/4	3 u. døde da en gl. forsvandt. Den sidste af de gamle forsvandt et par dage efter u. var døde.
1975	ubeboet			
1976	ubeboet			
1977	ubeboet			
1978	ubeboet			
1979	ubeboet			
1980	ubeboet			

Øster Starup, pr. Gravens Rede i træ, fra ca. 1930. Johs. Krag. Nær Kirken.

Fra før 1900 til ca. 1930, rede på bygning. I ca. 20 år (1952) Storkefamilie i træ.

Tidligere 2 Storkefamilier et par år.

1930	beboet			
1931	beboet			
1932	beboet	af par hvert år med enkelte undtagelser.		
1933	beboet			
1934	beboet			
1951	1 p 3 u	+ 1 u.		Samtidig med Storkenes afrejse væltede træet med rede, og ejeren lavede en ny i nabotræ.
1952	1 p 4 u	+ 1 u.	begge 10/4	
1953	1 p 2 u	1 u. udk.	15/4 + 18/4	
1954	1 p 3 u	1 u. udk.	begge 9/4	
1955	1 p 4 u	1 u. udk.	begge 9/4	
1956	1 p 2 u	+ 2 u. udk.	19/4 + 26/4	2 u. døde, udk. hakket ihjel af fremmed Stork 7/6.
1957	1 p 2 u	intet udk.	(22/4) + 29/4	
1958	1 p 3 u		15/4 + 24/4	
1959	1 p 3 u	1 æg + 1 u.	13/4 + 18/4 (el. 15/4 + 18/4)	1 æg udk. + 1 u. udk.
1960	1 p 2 u	1 æg + 1 u.	♀ 24/4 + ♂ 6/5	1 æg udk. + 1 u. udk.
1961	1 p 4 u		7/4 + 23/4	1 gl. + 2 u. rejste 23/8, 1 gl. + 1 u. rejste 25/8. 1 u. fløj mod mur og døde, skræmt af hund.
1962	1 p 5 u		begge 9/4	Kirkeuglepar i Storkereden, flere Gråspurveeder.
1963	enlig ♀		1/5	Er ringmærket. Besøg af ringm. ♂ hen på sommeren.
1964	1 p 2 u	1 u. udk.	♀ 20/4 +	♂ ring, O: Have Jørgensen opl.
1965	1 p 3 u			
1966	1 p 3 u			
1967	1 p 0 u			
1968	enlig			
1969	ubeboet			
1970	ubeboet			
1971	ubeboet			
1972	ubeboet			

Ø. Starup, "Egeland"

Her har et Storkepar ynglet gennem mange år, omkr. 1915 – 1920 på en stakhjelm, til den brændte. Siden boede Storkene i en Poppel-træ i mange år, til hen i 1930-erne.

Inger Bruun opl.

Aagaard, "Sorgenfri", Vejle

1932 "årlig beboet" beboet fra 1930 – 1945.

Aagaard, V. Nebel, 1 km. S.f. Aagaard Kirke. Rede på drivhusskorsten – 1952. gartner Einer Stenslunde, fra 1956 brd. Bramsen.

1946 – 1950	beboet par,	beboet i mange år.	HL opl.	
1947	beboet	"Storke set".		
1951	enlig vist ♂			fordrev par.
1952	enlig ♂	c. 25/5		fordrev et par. "Beboet af Storkefamilie i mange år".
1953	enlig vist ♂			fordrev et par.
1954	enlig	c. 25/4		Lidt ustabil.
1955	enlig	c. 15/4		
1956	ubeboet			Til 25/5 ingen Storke set.
1957 (ny)	enlig	1/6		forsv. / rejste ca. 1/7.
1958	ubeboet			besøg af enlig nogle dage, først på sommeren.
1959	ubeboet			besøg af enlig.
1960	ubeboet			

Aastorp, "Dalhavegaard"

Her har Storke ynglet i mange år. Omkr. 1914 blev der lagt ny tag, og en ny vognhjul blev sat op til Storkene, men de udeblev.

Inger Bruun opl.

Aastorp, Taps

		forp. Jens P. Damgaard	fra 1957	gdr. P. Damgaard.
1931	ny beboet	Beboet uafbrudt siden.		
1944	1 p 4 u			
1945	1 p 2 u + 1 u.			
1946	1 p 4 u			
1947	1 p 3 u	7/4 + 9/4		
1948	1 p 0 u i. æg	13/4 + c.28/4		
1949	1 p 3 u + 1 u	1/5 + c.6/5		u. ringm. 1/7, Z.M.Cop. R1743, R1744, R1745.
1950	1 p 3 u + 1 æg	13/4 + c.23/4		u. ringm. 5/6, Z.M.Cop. R1750, R1751, R1752.
1951	1 p 3 u (+ 2 æg)	begge c. 23/4	fordrev enlig, som havde 2 æg.	u. ringm.
1952	1 p 3 u + 1 u. (+2æg)	♀ 8/4 + ♂ 13/4	2 æg udk. da ♂ kom (Også ang 1 p 2 u).	
1953	1 p 3 u + 2 u. udk.	7/4 + 11/4 (HL: 1u. levende ned, sat op. 2 dage derefter død ned).		u. ringm. 29/6, Z.M.Cop. 24, 25, 221.
1954	1 p 3 u + 1 u. udk.	5/4 + 9/4	Voldsomme kampe, op til 7 Storke.	u. ringm. 24/6, Z.M.Cop. 301, 302, 303.
1955	V reden væk.		Gården brændte dec. 54, Storkene boede i 1955 på "Hørgaard".	
1956 (ny)	1 p 0 u i. æg	begge 13/5 (NBTh: begge 22/4).	Ny rede sat op i træ. Storkene har bygget flittigt på redene, og overmatter her.	
1957	1 p 1 u + 1 æg i redene	6/4 + 23/4 (NBTh: 15/4 + 17/4)	Kampe, og vist æg ødelagt.	u. ringm. 8/7, Z.M.Cop. 892.
1958	1 p 1 u	c. 7/4 + c. 11/4		u. ringm. 7/7, Z.M.Cop. 1175.
1959	enlig kampe	c. 15/4 + 7/5	Efter kort tid forsvandt den ene, og senere blev den anden mere ustabil. (NBTh: 1 p 0 u).	
1960	ubeboet		Enlig, men ikke hele tiden.	
1961	ubeboet		Besøg af enlig.	

Aastorp, "Hørgaard"

1955	ny 1 p 2 u	28/4 + 29/4	Flere kampe med enlig.	u. ringm. 6/7, Z.M.Cop. 292364, 292365.
1956	ubeboet		men Storkene fra J. Damgaard kommer på besøg, og har også bygget lidt på redene.	
1957	ubeboet		men Damgaards Storke "vogter" redene her, kampe med andre Storke.	

Ribe amt

Agerbæk Rede på pæl.

1938	ny 1 p 0 u i. æg			
1939	enlig			
1940	enlig			
1941	forladt			

Agersnap, Ølgod

		gdr. Niels Strandbygaard.		
1920	1 p 2 u + 2 æg	opr. 4 æg, første kuld æg ned i kamp.		

Allerup Gudm. Gørding.

1933	ny 1 p 0 u i.æg par i august.			
------	-------------------------------	--	--	--

Allerup Præstegaard

		I 1932 rede på telefonpæl.	pastor Krogager.	
1916	ubeboet			
1918	1 p 0 u			
1932 (ny)	1 p 0 u 2 æg udk.	kom i maj		
1933	1 p 0 u i. æg kamp			
1934	1 p 2 u opr. 2 æg	kom hen i apr.		u. ringm. 23/6, P.Sk. R7350, R7351.
1935	++			
1936	1 p 0 u i. æg			i juli gl. Stork overkørt, ny mage vist ring.
1937	ubeboet			
1938	ubeboet			
1939	ubeboet			
1940 (ny)	1 p 1 u + 1 æg			
1941	1 p 1 u + 3 æg	c.20/4 + c.28/4		
1942	1 p 0 u æg udk.	c.25/4 + c.27/4	æg udk i kamp	
1943	forladt			

1944 ubeboet
1945 (ny) enlig c.26/4
1946 forladt

Alslev Præstegaard

Mulig beboet omkr. 1918.

1931 1 p 0 u u. døde i regn
1932 1 p m u

Alslev Skole

Rede på skorsten.

lærer Brink Jacobsen.

1955 ny 1 p 4 u

Oplysninger for årene 1955 – 1961 er givet i 1962. [Det er dog ret usandsynligt at Storke- så regelmæssigt har haft 4 unger i årene 1955 – 1960].

1956 1 p 4 u

1957 1 p 4 u

1958 1 p 4 u

1959 1 p 4 u

1960 1 p 4 u

1961 1 p 2 u

1962 1 p 5 u

1963 1 p 3 u 1 u. udk. 9/4 + 15/4

1964 1 p 4 u 8/4 1 gl. dræbt mod el.-ledning.

1965 ubeboet reden flyttet. I 1964 blev der bygget nyt til Skolen, og reden blev nedtaget (efter ungerne var flyvefærdige), og flyttet over på nabobygningen (ca. 25 m. borte), men fra og med 1965 har reden været ubeboet.

1966 ubeboet Besøg af Storke.

Andst, gård S. f. byen.

1934 beboet Harsløff medd. til HL.

Andst, "Iversminde"

1937 beboet ? "vist beboet"

1938 beboet ? "vist beboet", plejer at have Storke.

Andst, "Karlsminde" gdr. Staarup.

1921 1 p 0 u ? "næppe unger" kom sent "almindeligvis unger".

1921 – 1928: beboet 1922 – 1928: "almindeligvis unger".

1929 forladt

Andst, "Lille Skovgaard"

1921 1 p m u

1930: beboet, 1 rede i Andst.

1934: beboet, 2 reder i Andst.

Andst, "Oddeshave"

1932 1 p m u 1932, 1933, 1934: 1 p m u, et af årene 1 p 3 u.

1933 1 p m u

1934 1 p m u

1935 forladt Inger Bruun opl.

Andst, "Pedersminde" (el. "Pedersborg")

prop. Bjørn Harsløff.

1930 beboet

1931 1 p m u 1 u. udk. levende, sat op i reden igen, blev der.

1932 1 p 4 u gl. ♂ ring

1933 1 p 0 u forlod æg kom 6/4 gl. vist ring

1934 1 p m u ? "vist unger" 15/4 + c. 23/4 ikke ring

1939 1 p m u

1940 1 p 4 u + 1 u.

L. Andst, "Damvadgaard"

gdr. Harald Jacobsen.

Beboet 1880 og før. HL opl.

1916, 1917, 1918, 1919: "Almindeligvis unger".

1920 enlig

1921 forladt (1 p 0 u ?)

1951 ++

1952	1 p 1 u	(1 p 4 u ?)		
1953	1 p 4 u	(1 p 1 u ?)		
1954	1 p 5 u		♂ 1/4 + ♀ 9/4	♂ døde mod højsp. 1/7, ♀ fodrede selv de 5 unger. u. ringm. 5/7, Z.M.Cop. 396, 397, 398, 399, 400.
1955	1 p 2 u	1 æg i reden	23/4 +	1 gl. ring u. ringm. 28/6, Z.M.Cop. 578, 579.
1956	1 p 0 u	i.æg (enlig ?)	2/5 + 9/7 (medd. 14/7)	(NBTh: enlig).
1957	1 p 0 u	i.æg intet udk.	1 kom 3/4, fordrevet af par 6/5.	(NBTh: begge 15/5) 1 gl. ring.
1958	1 p 0 u	i.æg intet udk.	førstankomme var ene 1½ md. før magen kom.	
1959	ubeboet			
1960	ubeboet			
1961	ubeboet			
1962	ubeboet			

St. Andst, "Glibstrupgaard"

gdr. Peter Legarth.

1944	beboet		Beboet i mange år.	
1945	beboet			
1946	beboet			
1947	beboet			
1948	1 p m u			
1949	1 p 0 u	i.æg	kom meget sent	
1950	enlig			(provisor Poulsen, opl. til HL 1950: 1 p 0 u)
1951	enlig		8/4	(provisor Poulsen, opl. til HL 1951: 1 p 3 u)
1952	enlig			
1953	1 p 0 u	1 æg udk.	12/4 + c.26/4	flere kampe.
1954	ubeboet			jævnlig besøg af enlig, første gang 2/4. (HL: mulig forstyrret af byggearbejde).
1955 (ny)	1 p 0 u	i.æg	1 kom pr. apr. sent	(omkr. 1/7 ?) kom et par. [Mon de forjog den enlige ??]
1956	ubeboet			(NBTh: Ingen rede).
1957	ubeboet			
1958	ubeboet			Ingen rede, der har ingen Storke været.
1959	ubeboet			NBTh opl.

Ansager

Rede på pæl, nær Stationen.

enkefru Andersen (Andreasen ?).

1940	1 p 4 u			
1941	enlig ?			
1942	1 p 0 u	i.æg	4/4 + 11/4	
1943	enlig		16/4	
1944	forladt ?	"vist forladt"		

Ansager sogn, 1952: "Ingen".

Ansager, Foderstof

Stationsvej. Rede på skorsten.

dir. H. Berggren, medd. Aksel Nielsen.

1973			Besøg af par, og redeunderlag lagt op på skorsten.	
1974 ny	1 p 4 u			
1975	1 p 0 u	æg ødelagt	21/4 + 23/4	Besøg af fremmed og uro, æg ødelagt i kamp.
1976	1 p 3 u			
1977	1 p 4 u		begge 23/4	
1978	1 p 4 u		25/4 + 27/4	
1979	1 p 5 u		9/4 + 18/4	
1980	1 p(2)u	+ 2 u. døde	6/4 + 22/4	♀ brækkede vinge, 4 u. i pleje, men 2 døde. Gl. ♀ ringm. 18/7, Z.M.Cop. 4345, men døde 4/8. 2 u. ringm. 5/7, Z.M.Cop. 4341, 4342, i Vejen.
1981	1 p 0 u	3 u. døde	9/4 + 3/5	
1982	1 p 4 u	(1-2 æg udk.)	27/4 + 3/5	Par kom 19/4, ♂ ring HEL. E5584, fordrevet 27/4, og 1-2 æg udk. u. ringm. 12/7, Z.M.Cop. 7570, 7571, 7572, 7573.
1983	1 p 1 u	kamp, 1-2 æg udk. begge 9/5	(1 u. + 2 gl.) rejste 29/8.	♂ ring HEL. 4705, ♀ ring HEL. 8517. u. ringm. 18/7, Z.M. Cop. 7587.
1984	1 p 4 u	+1u. udk.(+ 2 æg)	♀ 14/4 + ♂ 27/4, og 2 æg udk.	4 u. + 2 gl. rejste 27/8. ♀ ring HEL. 8517. u. ringm. 9/7, Z.M.Cop. 7588, 7589, 7590, 7591.
1985	1 p 3 u		♂ 15/4 + ♀ 29/4	2 u. rejste 26/8, 2 gl. 29/8, 1 u. 2/9. ♀ ring HEL. 8517. u. ringm. 4/7, Z.M.Cop. 7986, 7987, 7988.
1986	1 p 4 u		♂ 11/4 + ♀ 17/4	4 u. + 2 gl. rejste 18/8. ♀ ring HEL. 8517. u. ringm. 27/6, Z.M.Cop. 9001, 9002, 9003, 9004.
1987	1 p 3 u		♂ 13/4 + ♀ 24/4	3 u. + 2 gl. rejste 28/8. ♀ ring HEL. 8517. u. ringm. 7/7, Z.M.Cop. 9021, 9022, 9023.
1988	1 p 0 u	5 æg udk. c.10/5	♀ 12/4 + ♂ 9/5	2 gl. rejste 16/8 ♂ ring HEL. 549K, ♀ ring HEL. 8517. ♀ var i Sig ca. 20/5 – ca. 20/6.
1989	1 p 3 u	+ 2 u udk.	♀ 17/4 + ♂ 18/4	2 u. udk. den ene (9756) døde i kamp 8/7. 3 u. + 2 gl. rejste 25/8. ♂ ring HEL. 549K, ♀ ring HEL. 8517. 4 u. ringm. 29/6, Z.M.Cop. 9753, 9754, 9755, 9756.

1990	enlig ♂	23/4	rejste 20/8	ring HEL. 549K.
1991	1 p 0 u i. æg	♂ 25/4 + ♀ 11/5	2 gl. rejste 25/8	♂ ring HEL. 549K, ♀ ring Z.M.Cop. 9730.
1992	ubeboet		Besøg af par 16/4.	
1993	ubeboet		Besøg af par 27/5 – 28/5.	
1994	ubeboet		Ingen set.	
1995	ubeboet		Ingen set.	
1996	ubeboet		Ingen besøg.	
1997	ubeboet		Ingen besøg.	
1998	ubeboet		Besøg af ungfugl 30/9 – 1/10, givet Z.M.Cop. 1A75.	
1999	ubeboet		Besøg.	
2000	ubeboet		Ingen besøg.	

Asbo, nærmeste nabo til ”Sejgaard”.

På billede (postkort) fra 1916 (el. før), ses en Storkerede.

Askov gdr. Kirk.

1896	beboet	og før.	
1916	1 p 0 u		(1914 – 1915: beboet)
1917	1 p 0 u	2 æg	
1918	ubeboet		flyttede til Boesen.

Askov, ”Nedergaard” gdr. Boesen. Fra omkr. 1951: gdr. Ole Søndergaard Jørgensen.

Reden beboet fra ca. 1890 – 1935, og igen fra 1953.

1918	ny 1 p 0 u		
1919	1 p 0 u		
1920	1 p 0 u	3 æg, kamp	
1921		++	
1922	1 p m u		
1923		++	
1924	1 p 0 u	kamp	
1925	forladt ?		”vist snart forladt”
1932	1 p m u ?	[vist denne rede]	(HL: mon rigtig ?) u. ringm. 30/6 P.Sk. R4954 +
1933	ubeboet		
1935	forladt ?	vist Ilder.	(Mon rigtig ? – snarere forladt 1930 – 1931).
1953	ubeboet	besøg.	(Også ang. 1953: ny 1 p 3 u + 1 u død, - må være en fejl !).
1954 (ny)	1 p 2 u	+ 1 u. udk.	u. ringm. 5/7, Z.M.Cop. 394, 395.
1955	1 p 3 u	1 u. udk.	begge 9/4 u. ringm. 27/6, Z.M.Cop. 547, 548, 549.
1956	1 p 0 u ?	intet udk.	Antagelig ingen unger.
1957	1 p 3 u	1 u. udk.	5/4 + 13/4 1 gl. ring hø. P.Sk. Z1566 u. ringm. 9/7, Z.M.Cop. 904, 905, 906.
1958	ubeboet		Men par 15/4 – 28/4, som forsvandt efter kamp, dog af og til besøg siden.
1959	ubeboet		Der har ingen Stork været i reden (oplyst 1960).
1960	ubeboet		Der har ingen Stork været i reden.
1961	ubeboet		Besøg.
1962	(ubeboet)		
1963	ubeboet		Ingen fast beboelse i 5 år.
1969	(ubeboet)		Besøg.

Bastrup, ”Bastrupgaard” gdr. Marius Pedersen. fra 1949: Haurballe.

1930	beboet		
1934	beboet		
1938	1 p 0 u	unger taget af Ilder.	
1939	[1 p x u]	beboet	10/4 + 14/4
1940		++	
1941		++	
1942		++	
1943	1 p 3 u		kom i apr. + i maj
1944	1 p 3 u		
1945	1 p 3 u		
1946	1 p 2 u	+ 1 u.	
1947	1 p 0 u	i. æg	c.1/5 + c.1/6
1948	1 p 0 u	i. æg	begge c.27/4 ♂ forsvandt sommer
1949	enlig		

1950	enlig	c.12/4	
1951	enlig	9/4	nogen kamp.
1952	enlig		(Også angivet forladt).
1953	enlig	14/4	Nu enlig i 5 år.
1954	forladt		

Billum sogn

1911 6 – 7 reder.

Billum

I 1914 overtog sønnen gården, og da forsvandt Storken, ”det sagde man nok i forvejen”.

Billum, P. Skovgaard 1934 omtaler Storkerede på telefonpæl.

Billum Møllegaard

1920: ”Har været en rede”.

Blundbæk, Tobøl

gdr. Juelsen (Juhlsen).

1938	ny enlig		
1939	1 p 3 u 1 æg		u. ringm. 24/6, P.Sk. R11853, R11854, R11855.
1940	1 p 2 u + 2 u.	9/4 + c.12/4	u. ringm. P.Sk. R11628, R11629.
1941	1 p 0 u i. æg	24/4 + c. 5/5	
1942	forladt		

Bramminge Nygaard

Harboe.

1916 1 p 0 u Beboet i flere år, i hvert fald fra 1903, men kun meget få år unger. Medd. Chr. Harboe til HL i 1954.
1917 forladt

HL angiver også: 1916: enlig ♀ rugede 4 æg 1 måned.
1917: enlig ♀ rugede 4 æg 1 måned.
1918: vist forladt.

Bramminge Hovedgaard

prop. Eich.

1915	beboet		
1916	1 p 4 u		
1917	1 p 4 u		
1918	1 p 4 u ?		
1919	1 p m u (små unger)		
1920	1 p m u		
1921	1 p m u		
1922	1 p m u		
1923	1 p m u ?	c. 5/4 + c. 25/5	(Angiver også: næppe unger, ny mage).
1924	1 p m u		
1925	1 p 3 u		
1930	1 p 0 u rede blæste ned med æg.		Gl. Stork rugede næsten udrugede æg, da reden blæste ned, blev liggende til reden var omtrent på jorden, gik så en tid på plænen.
1931	1 p 0 u æg ned i kamp		”Enlig” gl. rejste 19/9 (el. 20/9).
1932	1 p 0 u 4 æg udk.	c.29/3 + c.31/3	Enlig forjog par, og 4 æg udk. Enlig rejste vist 26/8.
1933	++		
1934	enlig forjog par.		

K 72 Bramminge

Bramminge, Storegade 39, A/S N. A. Jørgensens Møbelfabrik (tidl. H. M. Jørgensen).

1932	ny 1 p 3 u		3 u. + 2 gl. rejste 16.-18/8
1933	1 p 4 u	begge 2/4	u. ringm. 28/6, P.Sk. R6234, R6235, R6236, R6237.
1934	1 p 0 u 2 – 3 u. udk.	♂ c. 20/4 + ♀ 24/4	♂ ring ve. skudt.
1935	1 p 0 u i. æg		Enke fra 1934 lagde æg, forjaget af par.
1936	1 p 4 u	begge 9/4	4 u. rejste c.16/8 ♀ ring P.Sk. R6003 u. ringm. 26/6 P.Sk. R11087, R11088, R11089, R11090.
1937	1 p 0 u 4 rådne æg	kom sent	2 gl. rejste 23/8 + 25/8
1938	1 p 0 u i. æg	♀ 3/5 + ♂ 24/5	(først et par ♀ 27/4 + ♂ 28/4, afløst af ny par).
1939	1 p 3 u + 1 u. døde	c.8/4	3 u. rejste 13/8 4 u. ringm. 26/6, P.Sk. R11884, (R11885 døde), R11886, R11887.
1940	1 p 0 u 3 u. døde	begge 7/4	u. døde da 1 gl. forsv. 12/6, og 1 gl. 15/7 3 u. ringm. 6/7, P.Sk. Z247, Z248, Z249, men døde.

1941	1 p 1 u	+ 2 u.	10/4 + 11/4	♂ ring P.Sk. R7326	u. ringm. 26/6, P.Sk. R13528.
1942	1 p 4 u	+ 1 æg	8/4 + 11/4	♂ ring 7326 (delv afl. R7:::)	u. ringm. 26/6, P.Sk. Z659, Z660, Z661, Z662.
1943	ubeboet				
1944 (ny)	1 p 5 u		14/4 + 15/4	5 u. rejste c. 25/8 ♂ ring P.Sk. R7326	u. ringm. 5/7, P.Sk. Z898, Z899, Z900, Z901, Z902.
1945	1 p 4 u		begge 28/4	♂ ikke ring. (Z1000 flyttet til Ægexport 28/7)	4 u. ringm. 28/7, P.Sk. Z1000, Z1001, Z1002, Z1003.
1946	1 p 3 u	+1 u. død regn	begge 16/4	(Z1017 flyttet til Ægexport 20/6)	3 u. ringm. 20/6, P.Sk. Z1017, Z1018, Z1019.
1947	1 p 2 u				u. ringm. 27/6, P.Sk. R12292, R12293.
1948	1 p 2 u	+ 3 æg, rådne	9/4 + 16/4		u. ringm. 24/6, P.Sk. Z1242, Z1243.
1949	1 p 0 u	2 æg udk.i kamp.	Kom til Ægexport 16/4 + 30/4, flyttede til Jørgensen 30/4.		
1950	1 p 3 u	+ 1 u.	♂ 12/4 + ♀ 17/4	MXM121 kørt ihjel af toget 7/8-50.	u. ringm. 30/6, P.Sk. MXM120, MXM121, MXM122.
1951	1 p 3 u		12/4 + 26/4		u. ringm. 21/6, P.Sk. MXM184, MXM185, MXM186.
1952	1 p 2 u	+ 1 u.	9/4 + 10/4		u. ringm. 4/7, Z.M.Cop. 144, 145.
1953	enlig		c. 14/4 (HL: c.16/6)	En del kampe.	
1954	1 p 3 u	+ 1 u. udk.	10/4 + 20/4		u. ringm. 8/7, Z.M.Cop. 427, 428, 429.
1955	ubeboet			(HL enlig c. 1/5)	
1956 (ny)	1 p 0 u			”Der var æg, men dette par var meget sent på vej, og har forladt reden”.	
1957	1 p 3 u			1 gl. ring Z.M.Cop. 323.	u. ringm. 12/7, Z.M.Cop. 928, 929, 930.
1958	1 p 2 u	intet udk.		1 gl. ring P.Sk. MXM123	u. ringm. 3/7, Z.M.Cop. 1139, 1140.
1959	1 p 0 u	4 æg udk.	begge c. 15/4	4 æg udk. under kamp med fremmed Stork.	1 gl. ring, ej afl. (nok P.Sk. MXM123).
1960	ubeboet			Storkene er flyttet til Nørregade – Frands Hjort.	
1961 (ny)	1 p 4 u				
1962	1 p 0 u	2 æg + 1 u.		2 æg + 1 u. ødelagt i kamp.	
1963	1 p 3 u	(4 u. ?)	9/4 +	(Rosendahl, 1964, ang. 1 p 4 u).	
1964	enlig ?			(1 p 3 u omtalt i avis).	
1965	1 p 3 u	(2 u. ?)		(1 p 2 u omtalt i avis).	
1966	ubeboet		1 ved reden i kort tid.		
1967	ubeboet		Par kom 12/5, og var ved reden i ca. 14 dage.		(I avis angives at par ruger 10/5).
1968 (ny)	1 p 1 u	+ 2 u. døde	c.12/5	1 u. + 2gl. rejste c. 1/9.	begge gl. ringm.
1969	1 p 2 u	+ 1 æg	c.18/5 (kom 15/5 – 20/5)		1 gl. (måske begge) ring.
1970	1 p 3 u	intet udk.			
1971	1 p 4 u				
1972	1 p 4 u				
1973	1 p 2 u				
1974	1 p 0 u	i. æg	17/3 + 20/3	ankomstdato skulle være rigtig !	Ustabile.
1975	enlig		kom i april	Fik mage med. juli, de parrer sig og bygger rede.	
1976	1 p 0 u				
1977	1 p 3 u		20/4 + 1/5		
1978	1 p 2 u	æg udk. 23/4	8/4 + 15/4	Den ene, vist ♂, fordrevet 23/4 af en tredje Stork, ♂.	
1979	1 p 4 u		15/4 + 26/4		
1980	enlig		13/4		
1981	ubeboet				
1982	ubeboet				
1983	ubeboet				
1984	ubeboet				
1985	ubeboet			1 overflyvende set 14/5.	
1986	..				
1987	ubeboet			Ingen besøg.	

Bramminge, Ægexport eller Tømmerh. u. ringm. 11/7-31 P.Sk. R5446 +

Bramminge, Ægexport Nuv. adr. Storegade 43. S. Farup Hansen, fra 1959 E. Farup Hansen. tidl. pumpem. Lund.

1928 ny	1 p 0 u				
1929	1 p 1 u			u. fløj meget sent.	
1930	1 p 3 u	+ 1 u.	begge 16/4		
1931	1 p 4 u		2/4 + c.14/4	1 u. rejste 29/8.	
1932	1 p 3 u			2 gl. + 3 u. rejste c. 17/8 (16. – 18/8)	
1933	1 p 4 u		♂ 2/4 + ♀ 9/4		u. ringm. 28/6, P.Sk. R6230, R6231, R6232, R6233.
1934	1 p 3 u		3/4 + 9/4	3 u. rejste 8/8	u. ringm. 23/6, P.Sk. R7331, R7332, R7333.
1935	1 p 4 u	(3 u. ?)	begge 14/4 (1af 4 u. døde i reden el. som flyvefærdig)	4 u. ringm. 18/6, P.Sk. R7536, R7537, R7538, R7539.	
1936	1 p 4 u		28/3 + 5/4	2 u. rejste c. 16/8	u. ringm. 26/6, P.Sk. R11083, R11084, R11085, R11086.
1937	1 p 4 u		begge 3/4	2 u. rejste 12/8, ♂ + 2 u. 15/8, ♀ 23/8.	u. ringm. 23/6, P.Sk. R11440, R11441, R11442, R11443.
1938	1 p 2 u	+1æg +1u.	♂ 21/4 + ♀ 23/4		

1939	1 p 4 u	♀ 1/4 + ♂ 8/4	3 u. rejste 13/8	u. ringm. 26/6, P.Sk. R11880, R11881, R11882, R11883. (R11882 døde i reden c.28/7 som flyvefærdig).
1940	1 p 4 u	6/4 + 7/4	4 u. rejste c. 5/8, 2 gl. c. 16/8 (de andre Storke i byen rejste 16.-17/8)	u. ringm. 6/7, P.Sk. Z243, Z2344, Z245, Z246.
1941	ubeboet		Par kom 17/4, men fordrevet af Jørgensens ♂ med ring.	
1942 (ny)	enlig		(ring ?)	
1943	enlig		Ikke ring.	
1944	1 p 3 u	+ 1 æg 29/4 + 1/5	3 u. rejste 26/8, 2gl. c.30/8.	u. ringm. P.Sk. Z895, Z896, Z897.
1945	1 p 0 u	4 rådne æg ♂ 11/4 + ♀ 13/4		P.Sk. Z1000 flyttet hertil 28/7 fra Jørgensens rede, og 4 æg taget.
1946	1 p 0 u	4 rådne æg ♀ 12/4 + ♂ c. 20/4		P.Sk. Z1017 flyttet hertil 20/6 fra Jørgensens rede, og 4 æg taget.
1947	1 p 0 u	4 rådne æg begge 20/4		P.Sk. R12291 flyttet hertil 27/6 fra Gredstedbro St. og 4 æg taget.
1948	1 p 4 u	19/4 + 24/4	♀ ring P.Sk. Z302.	u. ringm. 24/6, P.Sk. Z1238, Z1239, Z1240, Z1241.
1949	1 p 0 u	4 rådne æg 19/4 + 18/5		HL tog æg.
1950	enlig ♂	19/4		
1951	1 p 0 u	6 rådne æg begge 8/4 (var først på Jørgensens rede)		P.Sk. MXM213 flyttet hertil 28/6 fra Holsted Brugsforening.
1952	enlig vist ♂	10/4		
1953	1 p 0 u	i. æg 20/4 + 21/5		
1954	ubeboet (enlig ?)		Enlig ♂ kom 1/4, og kæmpede med par en tid, som den forjog, men forsvandt også selv.	
1955	ubeboet		Enlig på besøg et par gange.	
1956	ubeboet			
1957	ubeboet		”Der har ingen Storke været i reden”.	
1958	ubeboet			
1959	ubeboet		Reden er intakt.	
1960	ubeboet			
1961	ubeboet			

Bramminge, Bejers Hotel Nuv. adr. Storegade 38.

1933 ny	1 p 0 u	lagde 1 æg		
1934	1 p 3 u	begge c. 25/4		u. ringm. 23/6, P.Sk. R7334, R7335, R7336.
1935	1 p 0 u	+1æg +1u. begge 14/4	Eneste unge vanfør – døde.	u. ringm. 18/6, P.Sk. R7540 – døde.
1936	1 p 4 u	begge c. 18/4		u. ringm. 26/6, P.Sk. R11097, R11098, R11099, R11100.
1937	1 p 0 u	3u. døde af kulde	Delvis afl. ♀ ring P.Sk. 600 : (R6003)	
1938	ubeboet			
1939 (ny)	1 p 2 u	+1æg +1u.	1 el. 2 u. rejste 13/8.	♀ ring P.Sk. R7375 u. ringm. 26/6, P.Sk. R11868, R11869.
1940	1 p 3 u	begge 11/4		Ingen med ring u. ringm. 6/7, P.Sk. Z240, Z241, Z242.
1941	enlig			
1942	forladt			

Bramminge gartner Hyldahl. Nuv. adr. Storegade 35.

1932 ny	1 p 0 u	i. æg	2 gl. rejste 23/8	♂ ring P.Sk. R3282
1933	1 p 3 u	♂ 21/4 + ♀ 25/4		♀ ring P.Sk. R4204 u. ringm. 28/6, P.Sk. R2872, R2873, R2874.
1934	1 p 0 u	4 – 5 u. udk.		♀ ring skudt !
1935	1 p 0 u	æg udk. 18/4		♂ skudt c. 1/5, nyt par – så enlig.
1936	1 p 2 u		1 gl. + 2 u. rejste før 15/8	♀ ring P.Sk. R6050 u. ringm. 26/6, P.Sk. R11081, R11082. 1 Rotte under reden [tabt byttedyr].
1937	1 p 0 u	i. æg begge 20/6	2 gl. rejste 12/8	♂ ring P.Sk. R6180 Begge Hyldahls Storke kom til Ribe Rådhus 12/8, rejste videre 14/8.
1938	forladt			
1939	ubeboet		(HL: ”vist enlig” næppe beboet).	

Bramminge Nuv. adr. Nørregade 41. svinehandler Kransen (Niels Chr. Christensen) ved Jernstøberi.

1932 ny	1 p 3 u	kom med 14 dages mellemrum	3 u. rejste c. 16/8	
1933	1 p 3 u	begge 21/4		u. ringm. 28/6, P.Sk. R6238, R6239, R6240.
1934	1 p 0 u	4 æg udk. +1u forsv.		Mulig Stork skudt.
1935	1 p 2 u	+ 1 æg 16/4		u. ringm. 18/6, P.Sk. R7541, R7542.
1936	1 p 2 u	+1æg +1u	1 u. rejste før 15/8	u. ringm. 26/6, P.Sk. R11093, R11094.
1937	1 p 3 u	+ 1 u. begge 1/5	♀ ring – kun set, nok P.Sk. R5239	u. ringm. 23/6, P.Sk. R11444, R11445, R11446.
1938	1 p 2 u	begge 27/4	♀ ring – kun set (vel R5239)	
1939	1 p 4 u	begge 9/4	2 u. rejste 13/8	u. ringm. 26/6, P.Sk. R11873, R11874, R11875, R11876.
1940	1 p 3 u	6/4 + 7/4		u. ringm. 6/7, P.Sk. Z235, Z236, Z237.
1941	1 p 0 u	æg udk. c.16/4 + c.20/4	forjaget af ny par, og æg udk.	
1942	1 p 2 u	+ 1 æg begge 17/4 (besøg 1/4)		u. ringm 26/6, P.Sk. Z657, Z658.
1943	1 p 4 u	begge 22/4		u. ringm. 7/7, P.Sk. Z801, Z802, Z803, Z804.
1944	1 p 4 u	13/4 + 15/4		u. ringm. 5/7, P.Sk. Z891, Z892, Z893, Z894.

1945	1 p 4 u	9/4 + 28/4		u. ringm. P.Sk. Z1004, Z1005, Z1006, Z1007.
1946	1 p 3 u	+1u. døde regn	begge 16/4	u. ringm. 20/6, P.Sk. Z1020, Z1021, Z1022.
1947	1 p 0 u	kamp	(begge 23/4)	kom begge 13/4 til Ægexport, 23/4 flyttet til Kransen. ♀ vist ring.
1948	enlig			
1949	forladt,	reden taget ned.		

Bramminge, Sct. Anskar Kirke, 1939: Storke byggede ”hanrede”. Vel Storkene fra Kransen.

1940: Storke byggede ”hanrede”. Vel Storkene fra Kransen.

Bramminge, 20/6-46 2 Storkeunger i 2 reder ”druknede”, i voldsom regn 18/6 – 19/6-46.
(N. A. Jørgensen og svineh. Kransen).

Bramminge Nuv. adr. Skolegade 8.

post Chr. Lauritsen.

1933 ny enlig ♀

1934 1 p 1 u + 2 u.

1935 1 p 2 u + 2 u. begge 14/4

♂ skudt 14/6. Ny ♂ 15/6, såret 1/7, i pleje til 8/8, fri uden ring.
De 2 u. i pleje 15/6, beg. at flyve c. 25/7, u. ringm. 8/8, P.Sk. R7877, R7878.

1936 1 p 2 u begge 18/4 (1 gl. vist ring) u. ringm. 26/6, P.Sk. R11095, R11096.

1937 1 p 0 u æg udk. ♀ 30/4 + ♂ c. 5/5 2 gl. rejste 17/8 Kampe.

1938 1 p 0 u i. æg ♀ 4/5 + ♂ 10/5

1939 1 p 3 u + 1 æg 7/4 + 9/4 3 u. rejste 13/8 u. ringm. 26/6, P.Sk. R11877, R11878, R11879.

1940 1 p 2 u intet udk. 6/4 + 9/4 kampe sidste gl. rejste 19/8 u. ringm. 6/7, P.Sk. Z238, Z239.

1941 1 p 0 u i. æg ♀ 18/4 + ♂ 2/5 ♂ ofte borte.

1942 enlig

1943 forladt

Bramminge Rede på telefonpæl, nær læge Jørgensen. Nuv. adr. Nørregade 23, nu nedbrudt.

1935 ny 1 p 0 u i. æg Rede nedrevet 10 gange.

1936 forladt

Bramminge, Tømmerhandel

Thorsen

Johansen.

1899 ny beboet Beboet første gang 1899, flyttede hertil fra Mulvad. Den første Storkerede i Bramminge.

1916 1 p m u

1917 1 p 3 u

1918 1 p 3 u +1u. + 1 æg

1919 1 p 2 u

1920 1 p 1 u

1921 1 p 0 u

1922 1 p 0 u

1923 1 p m u

1924 1 p m u

1925 1 p 3 u (el. 4 u.)

1926 1 p m u

1927 beboet

1928 1 p (m u) (rugede)

1929 beboet

1930 1 p 4 u + 1 u. 27/3

1931 1 p 4 u c. 10/4

1932 1 p 3 u + 2 u. c. 14/4 + c.16/4

u. ringm. P.Sk. R5599 +

1933 1 p 5 u 1/4 (el. 2/4) u. ringm. 28/6, P.Sk. R6244, R6245, R6246, R6247, R6248.

1934 1 p 3 u + 1 u. udk. 31/3 3 u. rejste 8/8 u. ringm. 23/6, P.Sk. R7339, R7340, R7341.

1935 1 p 3 u +1u. (R7535) c.5/4 4 u. ringm. 18/6, P.Sk. R7497, R7498, R7499, (R7535 døde).

1936 1 p 4 u 4 u. rejste før 15/8 u. ringm. 26/6, P.Sk. R11077, R11078, R11079, R11080.

1937 1 p 4 u 3/4 + 5/4 u. ringm. 23/6, P.Sk. R11436, R11437, R11438, R11439.

1938 1 p 3 u

1939 1 p 4 u u. ringm. 26/6, P.Sk. R11888, R11889, R13400, R13401.

1940 1 p 0 u 4 rådne æg 7/4 + 8/4 Forstyrret af flyvere.

1941 1 p 2 u kom meget sent u. ringm. 26/6, P.Sk. R13529, R13530.

1942 1 p 0 u 1 æg udk. 8/4 + c.25/5 (besøg 1/4) Den ene væk længe.

1943 enlig 21/4

1944 forladt

Bramminge Nuv. adr. Storegade 87.

brøndborer Niels Christensen.

1932 ny 1 p 2 u +1u. 2 u. rejste 23/8, 2 gl. 24/8

1933	1 p 3 u	+ 2 u. udk.	2/4 + 16/4	1 gl. ring	u. ringm. 28/6, P.Sk. R6241, R6242, R6243.
1934	1 p 2 u		1/4 + 8/4	1 u. rejste 8/8, 1 gl. 17/8, 1 gl. 18/8.	u. ringm. 23/6, P.Sk. R7337, R7338. (1 u. R7338 døde efter udflyvning 17/8).
1935	1 p 0 u	5 u døde	12/4 + 16/4	5 u. døde da ♀ blev skudt 8/6.	1 u. ringm. 18/6, P.Sk. R7545, men døde.
1936	1 p 2 u	1 æg + 1 u.	29/3 + 23/4	♀ ring P.Sk. R5239	u. ringm. 26/6, P.Sk. R11091, R11092.
1937	ubeboet			♀ kom 16/4, men flyttede til Kransen 1/5.	
1938 (ny)	1 p 0 u	i. æg	begge 23/5	Enlig fra 4/5, forjaget 23/5.	
1939	1 p 2 u	+2 u. (+5 æg)	(begge 3/5)	fordrev par der kom 16/4 + 24/4 (♀ ring), og 5 æg udk. u. ringm. 26/6, P.Sk. R11870, R11871, (R11872 - døde)	
1940	1 p 3 u		13/4 + 23/4	2 u. + ♂ rejste 19/8 ♀ ring	u. ringm. 6/7, P.Sk. Z232, Z233, Z234.
1941	1 p 0 u	2 æg	begge 10/5		
1942	ubeboet			- men Stork(e) kom, - for sent, ny rede op.	

Bramminge, Gl. Klædefabrik Rede på skorsten, Nørregade 34. Medd. ostegrosserer Frands Hjort, Nørregade 31.

1960 ny	1 p 0 u	i.æg intet udk.	Reden blæste ned i storm, men blev genopbygget.	Storkene er der stadig 1/8. I 1960 boede de her,
1961	ubeboet	Parret er flyttet tilbage til N. A. Jørgensen.		i stedet for hos Jørgensen.
1962	ubeboet		reden blæst ned.	

Størsbøl, Bramminge, omkr. 1891: 1 Storkeunge fløj frit, åd 27 frøer, man gav den. (Nielsen ved Jernstøberi opl. til HL vist 1937).
"Størsbølgaard" På foto fra før 1947, ses en Storkerede på gavlen af laden. Foto i Vr. Nykirke Sognearkiv.

Briksbøl Skole

Storkerede i mange år, sidst beboet 1903. Ankom i reglen 29/3 – 1/4. Men da den gamle lærer Gørding døde i 1904, kom Storkene ikke mere. fortalt af Nielsen, Briksbøl 1938 til HL.

Briksbøl	gdr. P.L. Nielsen	1938 M. L. Nielsen (N. L. Nielsen).	Briksbølvej 25.
1936 ny	1 p 0 u	3 æg	12/5 + 13/5 ♂ rejste 20/8, ♀ 22/8
1937	1 p 2 u		3 æg med fostre, forladt 19/6.
1938	1 p 2 u	+ 1 u.	begge 8/5 (fordrev ♀ der kom 29/4) ♂ + 2 u. rejste 28/8, ♀ 30/8. ♂ ring. (u. ringm. med blå hønseringe ? !). Rugede 16/5 (11/5) – 15/6.
1939	1 p 3 u	+ 2 u.	♂ 28/4 + ♀ 2/5 ♀ ring P.Sk. R3625 (♂ med ring fra 1937, på besøg) Æg lagt 20/5, unger klækket 19/6, 21/6, 23/6. u. ringm. (27/6 ?), P.Sk. R11187, R11188.
1940	1 p 0 u	æg udk.	(Besøg af par, ♀ ring, og kamp, 2/5) ♂ død mod Højspænding, august. 1 af ungerne døde juli Briksbøl imod højspænding. u. ringm. 24/6, P.Sk. R11189, R11829, R11830.
1941	1 p 0 u	1 æg i reden	6/4 + 8/4 Forstyrret af flyvemaskiner.
1942	forladt		

Brørup St. Vestergade.

1938 ny ? (beboet ?)		Knud Knudsen.	
1939 (beboet ?)		("vist ny rede")	
1940 forladt ?	vist i år.	(mulig forladt ?!) (HL ang. også "Storke" (=beboet), og ny i 1939).	

Brørup, "Dortheasminde"

gdr. Thorsen.

Beboet ca. 1900 – 1908.

1908	beboet	Ikke beboet siden 1908.
1909	forladt	
1918 (ny)	1 p 0 u	2 æg
1919	1 p 0 u	
1920	ubeboet	
1921	ubeboet	
1924	ubeboet	
1925	ubeboet	

K 73 Brørup, "Estrup"

Brørup, "Estrup"

godsejer Lautrup.

1916	1 p 3 u	
1917	1 p 3 u	
1918	1 p 2 u	1 æg + 2 u.
1919		++
1920	1 p 3 u	
1921	1 p 0 u	1 u udk.
1922	1 p 0 u	
1925	1 p x u	(par)

Brørup, "Gjerndrupholm"

1934 ny ? beboet ("vist ny") flere kæmpende (par). (Ejer satte 2 reder op).
1935 forladt ? "vist forladt".

Brørup, "Hulvadgaard"

1916 beboet ?
1917 beboet ?
1918 1 p 0 u
1919 forladt ? ("mulig forladt").
1920 ubeboet

Brørup, "Klevanggaard"

cd. jur. Anders Pedersen.

Beboet Storkerede før 1900, beboet endnu omkr. 1900.
Ca. 1920 endnu beboet.

Brørup, "Stensvanggaard"

gdr. Søren Moltesen.

1916 1 p 2 u + 1 u.
1917 1 p 2 u
1918 1 p 2 u ?
1919 1 p m u ?
1920 1 p m u
1921 1 p m u
1922 1 p m u ? ("snart forladt") (ang. også ubeboet).
1926 ubeboet

Brørup, "Skovgaard"

Rede på telefonpæl, ved Holsted – Brørup-vejen.

1940 ny 1 p 0 u i. æg "næppe æg" Forsøgte Holsted 1940.
1941 forladt

Brørup, "Sønderskov"

godsejer Ejnar Lind.

1916 1 p 1 u
1917 1 p 3 u
1918 1 p 0 u
1919 1 p 0 u 3 u. blæste ned
1920 ubeboet
1921 (ny) 1 p 0 u
1922 – 1940: "I mange år ubeboet".
1941 1 p m u
1942 1 p 3 u
1943 1 p 0 u 1 æg + 1 u. udk. kom sent
1944 1 p 0 u (i. æg ?) begge c. 6/5 Ruger 28/6, mulig Mår taget æg.
1945 forladt Kun besøg.
1946 ubeboet

Brørup, nær "Sønderskov"

husmand Mathias Fanø.

1915 beboet Beboet i mange år.
1916 1 p 4 u + 1 u.
1917 1 p 4 u
1918 1 p 0 u I 3 æg II 1 æg
1919 ubeboet
1920 ubeboet

Brørup, "Vanddamgaard", nær ved "Sønderskov"

1916 1 p 3 u + 1 u. først 2 kuld med hver 4 æg, I 4 æg udk. II 4 æg ødelagt ved flytning, III lykkedes.
1917 1 p 3 u + 1 u.
1918 1 p 2 u + 1 æg
1919 1 p 0 u æg set
1920 enlig
1921 1 p 4 u
1922 1 p m u

Brørup, Jernbanegade 8. Rede på telefonpæl ved Posthuset.

bødker Dideriksen (Dirksen) fra omkr. 1949 maler P. Lohse 1952 Frydendahl 1958 postm. K.J. Fensborg 1969 postm. A. Gyldenhof, 1973 postm. K. E. Alsig.

Brørups Storkerede var først ved telefoncentralen, i Nørregade, derefter i Posthusets Have.

1930	beboet			
1934	beboet			
1936	1 p 3 u			
1937	1 p 2 u			
1938	1 p 0 u			
1939	1 p 5 u	11/4	1 u. døde efter udflyvning, mod el.-ledning.	
1940	1 p m u (5 u. ?)			
1941	1 p 2 u	16/4 + 20/4	sidste rejste 30/8	
1942	1 p 3 u + 1 u.	c.14/4 + 18/4		
1943	1 p 0 u i. æg	27/4 + 17/5 (29/4 + 19/5)		
1944	1 p 4 u	10/4 + 11/4		
1945	1 p 4 u	c.9/4		
1946	1 p 3 u	begge c.16/4		
1947	1 p 3 u	kom i apr.		
1948	enlig		1 byggede 25/4	
1949	enlig			
1950	1 p 0 u i. æg	11/4 + c. 18/4	ustabile.	
1951	enlig			
1952	1 p 0 u i. æg	begge c. 14/5	jog enlig væk som har været der siden 1948.	
1953	enlig	c.25/4		
1954	enlig			
1955	+		Ingen opl. (Men vel enlig ?)	
1956	enlig			
1957	1 p 2 u + 1 u. (907)	2/4 + 9/4 kampe	♂ ring v.	3 u. ringm. 10/7, Z.M.Cop. 907, 908, 909.
1958	1 p 0 u 2 æg udk. + 4 u.	♂ 2/4 + ♀ 10/4	4 u. døde da ♂ blev syg.	♂ ring v. P.Sk. MXM207.
1959	1 p 3 u kampe	begge 15/4	♂ ring v. (ej afl. nok MXM207)	u. ringm. 2/7, Z.M.Cop. 1273, 1274, 1275. Ungerne fløj første gang 25/7.
1960	enlig		I perioder et par, kampe mellem 3 – 5 Storke.	
1961	1 p 0 u æg ødelagt i kamp.			
1962	1 p 4 u			
1963	1 p 3 u	7/4 + 25/4		
1964	1 p 3 u	11/4 + 18/4		
1965	1 p 4 u		1 u. kunne ikke flyve væk.	
1966	1 p 4 u ? (3 u.? 2u.?)	18/4 + 21/4	(el. 1 p 3 u i avis også ang. 2 unger).	
1967	1 p 0 u	begge 6/5		
1968	1 p 2 u ? (3 u. ?)	11/4 + 16/4 (begge c. 9/4)	(også ang. 1 p 3 u)	
1969	1 p 0 u 2 æg udk.	(vist begge) 30/4	♀ var ved ank. træt og med skadet vinge, forsvandt efter 14 dg. efter yderligere 14 dg. kom en ny ♀, og 2 æg blev udk.	
1970	1 p 3 u 1 æg udk.	1/5 + 2/5	1 æg blev udk. efter kamp.	
1971	1 p 3 u	18/4 + c.19/4	Reden er flyttet ca. 50 m. fra tidligere sted.	
1972	1 p 2 u intet udk.			
1973	1 p 0 u i.æg intet udk.	18/4 + c.25/4	Til tider borte i flere dage af gangen.	
1974	1 p 2 u	3/4 + 3/5		
1975	1 p 2 u	9/4 + 28/4		
1976	1 p 0 u intet udk.	16/4 + 20/4	Ingen kampe.	
1977	enlig	31/3		
1978	ubeboet			
1979	ubeboet			
1980 (ny)	1 p 0 u ? i.æg	begge 2/5	(forsvandt 3/5 el. 4/5 ?). [burde vel ikke medregnes i bestanden].	
1981	ubeboet		Besøg af enlig 18/5 – 19/5.	
1982	ubeboet			
1983	ubeboet			
1984	ubeboet			
1985	ubeboet			

Brørup, Jernbanegade. pølseforh. Frands Lund.

1971 (ubeboet) Et par kom først i juli, og var her nogen tid, menes at være parret fra Vejen Gæstgivergaard. Rede på pæl i have, rejst for 6 – 7 år siden.

Bække Møllegaard

Omkr. 1920 har der ynglet Storke. Der har også ynglet Storke op i 1930-erne, og muligvis også 1940-erne. Et foto fra ca. 1950 viser et ubeboet redestativ. Inger Bruun opl.

Gispel Mose, Bække, 1945: 12/4 2 Storke fløj mod Ø.

Carlo F. J.

L. Darum gdr. Søren Terkildsen.

1916	1 p 2 u			
1917	1 p 4 u			
1918	1 p 3 u	+1u.		u. ringm. 9/7 H.Chr.C.M. 1594 +
1919	1 p 2 u			
1920	1 p 4 u			
1921	1 p 5 u			
1922	1 p 4 u	+1u.		
1923	1 p 2 u	+3 æg		
1924		++		
1925	1 p 5 u			
1926	ubeboet			
1927	ubeboet			
1928	ubeboet			
1929 (ny)	enlig			
1930	forladt			
1931 (ny)	1 p 0 u	eneste unge døde i regn.		u. ringm. P.Sk. R5039 – men døde.
1932	1 p 3 u			u. ringm. P.Sk. R3626 +
1933	1 p 3 u	+3 æg +1u.		u. ringm. P.Sk. R6642, R6643, R6644.
1934	1 p 0 u	6 æg udk.	begge 1/4	6 æg udk i kamp
1935	1 p 3 u	1 æg + 1u.	15/4	u. ringm. P.Sk. R7871, R7872, R7873.
1936	1 p 4 u			u. ringm. 26/6, P.Sk. R11107, R11108, R11109, R11110.
1937	1 p 0 u	5 befr. æg	c.16/4	
1938	1 p 4 u	opr. 5 æg	begge c.25/4	u. ringm. 27/6, P.Sk. R11191, R11192, R11193, R11194.
1939	1 p 4 u	+1u.	1/4 + 2/4	u. ringm. 23/6, P.Sk. R11802, R11803, R11804, R11805.
1940	1 p 1 u	+ 3 u.	c.9/4 c.10/4	vist rotter i reden. u. ringm. 18/6, P.Sk. Z122.
1941	1 p 0 u	i. æg (1 æg)	begge 1/6, forjog enlig ♀ der kom 30/4	(enlig ♀ 1 æg)
1942	1 p 0 u	i. æg	c.25/4 + c.7/5	
1943	forladt			

St. Darum Præstegaard

Ubeboet siden 1897.

St. Darum

1918: ”Tidligere (mon omkr. 1905) 2 reder St. Darum”.

St. Darum, Sønderby gdr. Karl Lambertsen.

1915	1 p 0 u	æg taget af mår.		I år og i mange år er æg taget af mår.
1916	1 p 2 u			
1917	1 p 4 u			
1918	1 p 3 u			(Kun 1 rede St. Darum, tidl. 2 reder St Darum).
1919	enlig ♀	2 æg udk.		
1920	1 p 0 u	æg taget af mår.		
1921	1 p 0 u			
1922	ubeboet			

St. Darum, Vesterby, Esbjergvej. Rede på telefonpæl. fru. Krog.

1930	ubeboet			
1934 ny	1 p 0 u			Muligt samme par som hos post Terkildsen.
1935	1 p 0 u	i. æg ?		(Også ang. ubeboet ? intet i St. Darum i 1935.
1936		++		
1937	enlig			
1938	forladt	”vist forladt”		
1939	..	[vel ubeboet]		
1940 (ny)	1 p 0 u	4 æg, men fordrevet af rotter (vist ikke telefonpæl), senere byggeforsøg på flere (andre) telefonpæle.		
1941	forladt			

St. Darum post Terkildsen 1952 Caspersen. (Nordligt). Refshedevej 12.

1934 ny 1 p 0 u i. æg

1935 ubeboet "Intet i St. Darum".

1936 ..

1937 (ny) enlig

1938 enlig

1939 1 p 2 u + 1 u. 4 u. ? var rejst 15/8. ♀ ring, forjog enlig.

1940 1 p 3 u 19/4 + 3 u. rejste 16/8, 2 gl. 19/8. ♀ ring. u. ringm. 18/6, P.Sk. Z119, Z120, Z121.

1941 enlig c. 15/5

1942 1 p 0 u i. æg begge 11/5

1943 1 p 0 u i. æg 22/4 + 8/5

1944 forladt

1945 (ny) enlig vist ♂ c. 15/4

1946 1 p 3 u begge 7/4

1947 1 p 0 u i. æg 21/4 + c. 29/4 næppe æg, kamp.

1948 1 p 0 u i. æg 4/5 + 19/5 "vist 2 ♀♀"

1949 1 p 0 u i. æg 1/6 + 9/6

1950 enlig 2/4

1951 ubeboet

1952 ubeboet "fra 21/6 et par, regnes ikke med, da opholdet er for kort og for sent".

1953 ubeboet

Darum Mark Reden var oprindelig på en høj kornhæs. gdr. Johs. Hansen.

1939 ny 1 p 2 u + 1 u. udk. opr. 4 æg. u. ringm. 23/6, P.Sk. R11800, R11801. Reden blev oprindelig bygget på høj kornhæs Ø. f. gården, men da kornet skulle tærskes, blev reden med 4 æg flyttet om V.f. gården på et høhæs.

1940 forladt

1941 ubeboet

Darum Mark, "Korsvang" Rede på halmstak (el. høstak). gdr. Søren Hansen. (Nuv. adr. Gl. Darumvej 23).

1939 ny 1 p 2 u + 1 u. udk. + 2 æg c. 7/4 + c. 10/4 først 2 æg udk. i kamp. 3 u. ringm. P.Sk. R13468, R13469, (R11890 døde). R13468 død c. 15/8 mod telefonledn. nær reden.

1940 1 p 0 u i. æg 5/4 + senere (noget ustadige).

1941 enlig 9/4

1942 forladt

Dollerup, "Dollerupgaard" 1945 gdr. Henneberg.

Omkr. 1900 og nogle år frem, - beboet Storkerede. Inger Bruun opl.

1945 besøgt af Storke [mon rede ?].

Dollerup, "Dolleruplund"

Omkr. 1900 og nogle år frem, - beboet Storkerede.

Dollerup, "Lille Dollerup"

Omkr. 1900 og nogle år frem, - beboet Storkerede. Inger Bruun opl.

Dollerup

1942 1 p 0 u kamp, æg udk.

Dollerup Mølle, Lunderskov

1941 1 p 3 u

1942 ?

Drostrup Fattiggaard

Omkr. 1920 Storke.

Endrup, Bramminge Rede på telefonpæl. medd. af kroejer Niels Hansen.

1962 ny 1 p 0 u u. udk. Forstyrret af mennesker om natten.

1963 ubeboet

Endrup, "Endrupholm", Bramminge

1915 beboet

1916 beboet

1917	beboet	
1918	1 p 0 u	
1919	1 p 0 u	3 u. udk. i kamp
1920	1 p 4 u	u. ringm. 6/7 H.Chr.C.M. 1714P +
1921	1 p 3 u	"I de senere år stadig æg gik til spille". u. ringm. 1/7 P.Sk. R1322 +
1922	1 p 3 u	
1923	1 p 0 u	1 æg udk. "Et nyt par, små Storke".
1924	forladt ?	"Vist snart forladt".

Sædding, Esbjerg 15/7-34, 24 Storke trak lavt SØ over Langli og Hjerting mod sædding. HL. Lange 1940.

Esbjerg, Jernevej. Stativ på pæl.

1933 ubeboet

Esbjerg Posthus, Torvet 20. 1954 postm. J. Gabol 1959 postm. Frederiksen.

1933	ny 1 p 0 u	kom meget sent	
1934	1 p 2 u +1u udk. (3u.?)	1/4 + 8/4 (♂ c. 4/4 + ♀ c. 9/4)	(også ang. 1 p 3 u + 1u. udk) 2 u. + 2 gl. rejste 16/8
1935	1 p 2 u + 1u	16/4 + 17/4	2 gl. + 1u. rejste c. 25/8, ♂ snart tilage, rejste 4/9. 1 u. kolideret med antenne, i pleje.
1936	beboet ?	"vist beboet"	
1937	enlig	29/4	
1938	ubeboet		
1939 (ny)	1 p 3 u	c. 8/4	
1940	1 p 3 u	8/4 + 10/4	
1941	ubeboet		(også ang. par – den ene forsv.)
1942 (ny)	enlig		
1943	1 p 4 u	23/4 + 26/4	u. ringm. 9/7, P.Sk. Z805, Z806, Z807, Z808. En af u. til skade aug. går i Vogsbøl Park 21/8.
1944	1 p 0 u	kom sent	1 gl. vist rejst 30/8 (1 set 1/9).
1945	1 p 3 u	♂ 11/4 + ♀ 3/5	(2 set 30/8, væk 1/9) u. ringm. 5/7, P.Sk. Z1070, Z1071, Z1072.
1946	1 p 4 u	begge 15/4	u. ringm. 20/6, P.Sk. Z1013, Z1014, Z1015, Z1016.
1947	1 p 3 u	begge c. 14/4	u. ringm. 8/7, Z.M.Cop. 290727, 290728, 290729.
1948	1 p 3 u	20/4 + c. 28/4	u. ringm. 10/7, P.Sk. Z1284, Z1285, Z1286.
1949	enlig	21/4	
1950	enlig		
1951	1 p 0 u i.æg (næppe æg)	9/4 + 26/4	
1952	1 p 3 u	6/4 + 17/4	u. ringm. 10/7, Z.M.Cop. 66, 67, 68
1953	1 p 2 u 1 æg +1 u udk.	23/4 + c. 3/5	u. ringm. 8/7, Z.M.Cop. 229, 230.
1954	1 p 3 u	vist 9/4 +	1 u. ringm. 8/7, Z.M. Cop. 430.
1955	1 p 1 u intet udk.	7/4 + 28/4	u. ringm. 9/7, Z.M. Cop. 550.
1956	1 p 0 u i.æg	18/4 + 6/6	
1957	1 p 0 u ? intet udk.	3/4 + c. 13/4	(ant. unger ikke opl.)
1958	1 p 2 u + 1u udk. 24/6	19/4 + c. 26/4	Voldsomme kampe. u. ringm. 3/7, Z.M.Cop. 1141, 1142.
1959	1 p 1 u + 1 u udk.	begge 4/4	
1960	1 p 2 u + 2 u udk.	5/4 + c. 12/4	u. ringm. 10/7, Z.M.Cop. 1459, 1460.
1961	1 p 2 u 1 u udk c.1/7	9/4 + 10/4	
1962	1 p 3 u	7/4 + 14/4	
1963	1 p 2 u	14/4 + 27/4	
1964	1 p 3 u	16/4 + c. 23/4	
1965	1 p 1 u ?	4/4 +	1 u. kom i pleje i "Kruses Stue", Esbjerg, måske fl. u.
1966	1 p 3 u (1 u.?)		Også opl. om at der kun er 1 u.
1967	1 p 0 u i.æg	5/5 +	Ofte borte. "Været ved reden hele sommeren" (el. "var der c. 1 mdr.").
1968	ubeboet		besøg af enlig.
1969	ubeboet		1 kom 19/5.
1970	ubeboet		1 par 14 dg. i maj.
1971	..		
1972	ubeboet		periodisk et par.

Esbjerg, 1967: 7 Storke rst. hj. af Tømmergade og Vesterhavsgade c. 24/8. Vestkysten 25/8-67.

Fanø, Nordby Mølle møller Thyssen.

Ca. 1846 – 1847 1 p m u 1 u. udk. levende, i pleje. Folk havde den som tam Stork i flere år.

Ca. 1870 1 p 4 u

Omkr. 1885 "almindeligvis unger". (Vist beboet til i 1870-erne) [?]. medd. af provst Thyssen, Ribe omkr. 1932. (Var søn af mølleren).

1911 ubeboet Yngler ikke på Fanø (Vedel Tåning). [Se dog Rindby].

Fanø, Rindby

- 1911 beboet rede ? ”Yngler ikke på øen (Vedel Taaning), men provst Thyssen fortalte om Nordby Mølle (mon 1880-erne), (dog findes en opgivelse – 1911: Rindby beboet”).
- 1916 ny? 1 p 0 u Vist ny rede.
- 1917 1 p 0 u Reden er på en østlig gård. Vist snart forladt.

Fanø, Sønderho, 1911: ”Måske har der tilbage i tiden været en rede her”. Aa. V. Taaning 1917.

Nr. Farup enge

- 1938 ny 1 p 0 u i. æg Rede på vandingsmølle. Ejner Petersen.
forstyrret.
- 1939 1 p 0 u Atter forstyrret af mennesker (”atter nedrevet”). 1 gl. ring.
- 1940 forladt

Nr. Farup, 56 Storke i en fenne 27. maj 1933.

Folding

gdr. Martin Andersen.

”Ingen siden 1910 – 1911”.

- 1916 1 p 2 u u. ringm. 5/7 H.Chr.C.M. 1417P +
- 1917 1 p 1 u + 2 u.
- 1918 ubeboet

Frisvad, Varde

herredsfoged Müller.

- 1917 ubeboet rede

Gammelby, Vejen

- 1930 2 reder beboet (Mon ”Vanddamgaard” og Gammelby ?).
- 1934 2 reder beboet (Mon ”Vanddamgaard” og Gammelby ?).

Gamst, Vejen

- 1940 1 p 0 u 3 u. udk. i kamp 26/6, 1 i pleje.

Gamst, ”Rugholm”

Storkepar fra før 1900, reden blev fjernet i forbindelse med ombygning 1907. Dog ses på luftfoto fra 1933, en rede. Inger Bruun opl. (Omkr. 1920 har der ynglet Storke).

Gedbjerg, Skødstrup (nær Oksbøl)

Jens Christensen.

- 1919 1 p m u
- 1920 beboet

Gejsing, Lunderskov

Rede i træ.

1946 Sv. Poulsen 1948 Børge K. Poulsen.

- 1930 beboet

- 1934 beboet

- Ca. 1935 1 p 3 u (foto) Inger Bruun opl.

- 1940 1 p m u

♂ død efter kamp.

- 1941 enlig

- 1944 beboet

Beboet i mange år.

- 1945 beboet

- 1946 1 p 3 u

- 1947 beboet

”I 20 år, rede i træ”.

- 1948 beboet

- 1949 1 p 0 u i. æg

Enlig en tid, fordrevet af par.

- 1950 enlig ♀

- 1951 1 p 3 u 7/4 + 22/4

- 1952 1 p 4 u + 1 u. 8/4 + 10/4

u. ringm. 30/6, Z.M.Cop. 129, 130, 131, 132.

- 1953 1 p 0 u rugede, æg udk. 15/4 + 24/4 HL: Forstyrret af legende børn 17/5. (2/7: Enlig af og til).

- 1954 ubeboet

- 1955 (ny) 1 p 0 u i.æg intet udk. c.10/5 + Der har været kamp. 1 (begge ?) ring

- 1956 1 p 0 u i.æg begge 28/5 fordrev enlig.

- 1957 enlig 20/4 var der i ca. 1 måned.

- 1958 enlig - af og til Enkelte kampe, med 3 – 5 Storke.

- 1959 enlig - i perioder

- 1960 enlig

- 1961 ubeboet Enlig i ny og næ.

Gesten, „Abildhøjgaard”, Refsing

Inger Bruun opl.

Beboet 1920-erne til ca. 1950.

1939	1 p 4 u	11/4	Beboet i flere år, men først i 1939 unger.
1940	1 p 0 u	3 u. døde 8/4	3 u. døde i kamp, siden ikke unger. Redestativ nedtaget 1966 – 1967.

Gesten, ”Blokager”

Inger Bruun opl.

Ca. 1936 på billede af gården (i en bog fra 1936) ses en Storkerede.
Reden opsat 1940-erne [??]. Storke har aldrig ynglet i reden, men har været besøgt.

Gesten, ”Kærholm”

Inger Bruun opl.

Der har muligvis været en kortere periode mellem 1908 – 1939, hvor Storkene har svigtet ”Kærholm”.
Ca. 1921 blev en af de gamle Storke fra ”Kærholm” skudt ved det nærliggende dambrug ved ”Engholm”.

1928 beboet Storke til ca. 1939.

Gesten Præstegaard

1918 – 1920 mulig beboet.

Gesten, ”Radbjerggaard”

Inger Bruun opl.

På billede fra omkr. 1900, ses en Storkerede.

Gesten, ”Ravnholdtgaard”

Inger Bruun opl.

1928 beboet beboet rede 1930-erne.

Gesten, ”Refsinggaard”

Inger Bruun opl.

Ca. 1936 på billede af gården (i en bog fra 1936) ses Storkerede.
1939 blev en rede opsat på ”Refsinggaard”, da der ofte sad en Stork på taget (vist fra ”Abildhøjgaard”). Reden blev aldrig beboet, men tit besøgt af Storke, indtil gården brændte i 1946.

Gesten, ”Røjgaard”

Inger Bruun opl.

1928 beboet Rede på smedens skorsten.
beboet til ca. 1939 – 1940.

Gesten, ”Skovsminde”

Inger Bruun opl.

Fast par til 1907.

1908 1 p 0 u æg ødelagt i kamp. Siden ubeboet.
1933 ny enlig I nyopsat rede.
1934 enlig Reden fjernet ved ombygning i 1961.

Gesten, ”Smederøj”

Inger Bruun opl.

Storkerede til ca. 1915.

Gesten, ”Villesholm”

gdr. Robert Andersen.

Reden var beboet 1911, og har været det siden.

Omkr. 1918 – 1920 beboet

1930	beboet		
1933	1 p 2 u		u. ringm. (af Joh. Lange)
1934	beboet		
1947	beboet		
1951	enlig		Har til 1950 ruget hvert år.
1952	ubeboet		Besøg af enlig få gange. Ellers beboet i ca. 30 år.
1953 (ny)	1 p 0 u	kom sent, og var der ca. 1 måned, senere enkelte gange.	
1954	1 p 0 u	kampe (begge ?) c.5/5	
1955	1 p 1 u		
1956	1 p 2 u	+ 1 u. udk. (681)	3 u. ringm. 26/6, Z.M.Cop. 679, 680, 681 (681 døde i reden i juli).
1957	1 p 5 u	1/4 + 6/4	u. ringm. 8/7, Z.M.Cop. 899, 900, 901, 902, 903.
1958	1 p 3 u		
1959	1 p 4 u	1 æg udk. 1/4 + 14/4	u. ringm. 14/6, Z.M.Cop. 990, 991, 992, 993.
1960	1 p 0 u	alle æg udk. (ødelagt) i kamp.	
1961	1 p 4 u	9/4 + 11/4	
1962	1 p 4 u	begge 10/4	

1963	1 p 3 u		
1964	1 p 3 u		
1965	++		
1966	++ beboet		
1967	1 p x u	begge 26/4	
1968	enlig ? (ubeboet ?)		13/5 angives (i "Vestkysten") at den enlige Stork er forsvundet igen, da ingen mage kom.
1969	1 p 0 u		
1970	1 p 0 u	intet udk. (begge ?) 5/5	rugede i begyndelsen, men holdt op.
1971	1 p 4 u	1 æg udk.	
1972	1 p 5 u	10/4 +	♂ skudt 26/6, da de 5 unger var 6 uger. Hunnen fik selv fodret ungerne op.
1973	ubeboet		Besøg af enlig nogle gange.
1974	ubeboet		
1975	ubeboet		
1976	ubeboet		
1977 (ny)	1 p 0 u	i.æg begge 23/5	
1978	ubeboet		
1979	ubeboet		
1980	ubeboet		

Gredsted gdr. Bejer Andersen.

1915	beboet		
1916	1 p 4 u		
1917	1 p 3 u		
1918	1 p 0 u	i.æg	
1919	1 p 0 u	i.æg	
1920	1 p 0 u	i.æg	
1921	1 p 0 u	i.æg	
1922	1 p 2 u	+ 2 æg	
1923	1 p 0 u ?	"næppe unger"	
1924	ubeboet		

Gredsted gdr. Olaf Øllgaard.

1937 ny	1 p 0 u	3 rådne æg begge 20/5	♂ ring
1938	ubeboet		
1939	ubeboet		

Gredstedbro Station 1917 forst. Yding, 1928 forst. Theisen, 1931 forst. Jensen, 1934 – 1943 forst Sørensen, 1944 forst. Nissen.

1916 ny	1 p 0 u		
1917	1 p 3 u	sent udviklet.	u. ringm. 9/7 H.Chr.C.M. 1544H +
1918	1 p 2 u	+1æg +1u.	
1919	enlig	først par, 3 æg ned i kamp.	
1920	1 p 0 u		
1921	1 p 0 u		
1922	forladt		
1923 (ny)	1 p m u ?	"vist unger"	
1924	1 p 0 u		
1925	1 p 0 u		
1926	++		
1927	1 p 0 u	3 u. udk. i kamp	
1928	1 p 4 u	+1æg	u. ringm. P.Sk. R4236 +
1929	++		
1930	1 p 1 u	+1æg 2/4 + 10/4	
1931	1 p 2 u	+ 1 u. død 9/4 + 11/4	1 u. (R5414 el. R5416) døde i regn 3 u. ringm. P.Sk. R5414, R5415, R5416.
1932	1 p 4 u	(9/4 + 11/4 ?)	sidste gl. rejste 25/8 1 unge døde i aug. (R4542). u. ringm. P.Sk. R4542 +
1933	1 p 4 u	14/4 + c.18/4	3 u. + 1 gl. rejste 13/8 yngste u. udk. (levende) i pleje, fri i Højer. u. ringm. 19/6, P.Sk. R6188, R6189, R6190, R6191. u. ringm. 5/7, P.Sk. R7446, R7447, R7448, R7449.
1934	1 p 4 u	begge 1/4	♀ ring, P.Sk. R6065 u. ringm. 18/6, P.Sk. R7495, R7496.
1935	1 p 2 u	opr. 5 u. begge 20/4	
1936	1 p 3 u	25/3 + c.1/4 (u. rejste længe før 8/8, 2 gl. efter 15/8)	♀ ring (delv. afl. R60..) u. ringm.
1937	1 p 4 u	28/3 + 16/4 4 u. + 2 gl. rejste c. 10/8. Ringstork borte.	u. ringm. 3/7, P.Sk. R11463, R11464, R11465, R11466.
1938	1 p 1 u	opr. 3 æg 27/4 + 30/4	u. ringm. P.Sk. R11195.
1939	1 p 3 u	+1æg ? 7/4 + 8/4	(mål på 1 æg) u. ringm. 23/6, P.Sk. R11818, R11819, R11820.
1940	1 p 3 u	+1u. c. 7/4	u. ringm. 6/7, P.Sk. Z229, Z230, Z231.

1941	1 p 1 u	+3u. udk.	7/4 + 8/4	u. udk. af fremmed Stork	u. ringm. 5/7, P.Sk. R13496.
1942	1 p 2 u		begge 18/4		u. ringm. 20/6, P.Sk. Z544, Z545.
1943	1 p 2 u	+1u.	c.3/5	kampe	u. ringm. 7/7, P.Sk. Z799, Z800.
1944	1 p 2 u		15/4 + c.18/4	sidste u. rejste 30/8 (2 gl. + 1 u. tidl.)	u. ringm. 5/7, P.Sk. Z860, Z870.
1945	1 p 4 u		7/4 + 8/4		1 u. ringm. P.Sk. Z932 (3 fløj).
1946	1 p 3 u		begge 15/4		u. ringm. 20/6, P.Sk. Z1023, Z1024, Z1025.
1947	1 p 4 u		begge 13/4	4 u. ringm. 27/6, P.Sk. R12288, R12289, R12290, R12291	(R12291 flyttet til Bramminge, Ægexport).
1948	1 p 0 u	2 æg udk.	20/4 + c.28/4	2 æg udk i kamp – ny ♂.	
1949	1 p 0 u	3 æg udk.		3 æg udk. i kamp. ♀ udskiftet, men uden kamp.	
1950	1 p 3 u	(2 æg udk.da ♂ kom)	♀ 10/4 + ♂ c.5/5	1 gl. skudt aug. af jægere	u. ringm. 12/7, P.Sk. MXM158, MXM159, MXM160.
1951	1 p 3 u	+1u.	først enlig ♀, blev fordrevet af par og 3 æg udk.		u. ringm. 7/7, P.Sk. MXM243, MXM244, MXM245.
1952	1 p 3 u	(opr. 3 æg)	9/4 + 10/4		u. ringm. 4/7, Z.M.Cop. 141, 142, 143.
1953	1 p 3 u	+1u. udk.	12/4 + 17/4		u. ringm. 1/7, Z.M.Cop. 47, 48, 49.
1954	1 p 3 u	+2u. udk.	5/4 + 6/4		u. ringm. 8/7, Z.M.Cop. 424, 425, 426.
1955	1 p 3 u	1æg +1u. udk.	9/4 + 10/4		u. ringm. 6/7, Z.M.Cop. 468, 469, 470.
1956	1 p 2 u	1æg +1u. udk.	19/4 + 23/4		u. ringm. 29/6, Z.M.Cop. 715, 716.
1957	1 p 2 u	+1u. udk.i kamp	6/5 + 8/5 (begge 6/5 ?) forjog enlig	1 gl. ring	u. ringm. 28/6, Z.M.Cop. 607, 608.
1958	1 p 3 u				u. ringm. 1/7, Z.M.Cop. 1127, 1128, 1129.
1959	1 p 4 u	1u. udk.	30/3 + 1/4		u. ringm. 14/6, Z.M.Cop. 979, 980, 981, 982.
1960	1 p 2 u	1 æg udk.	11/4 + 25/4		u. ringm. 8/7, Z.M.Cop. 1452, 1453.
1961	1 p 0 u	3 u. + 2 æg udk i kamp			
1962	1 p 4 u	1 u. udk.	7/4 + 9/4		
1963	1 p 0 u	? (enlig ?)		(Rosendahl, 1964, ang. 1 p 0 u, til Z.M. er opl. enlig).	
1964		++			
1965	1 p x u				
1966	1 p 4 u		er kommet 28/4		
1967	1 p 0 u	i. æg	”kom meget sent”		
1968	1 p 2 u	+1u. død, opr. 3 æg	c.22/4 + c.15/5	2 u. + 2 gl. rejste c. 4/9	
1969	1 p 3 u	(opr. 4 æg)	c.15/4		
1970	1 p 3 u	1 u. udk. (syg)			
1971	1 p 3 u	+ 1 u. udk.			
1972	1 p 0 u	kamp, og 4 æg udk.			
1973	ubeboet			Enlig set 8/7.	
1974 (ny)	1 p 4 u		14/4 +		
1975	1 p 3 u				
1976	1 p 0 u	5 æg	(var der begge 29/4)	5 æg taget af ægsamler !	
1977	ubeboet				
1978	ubeboet				
1979	ubeboet				
1980	ubeboet				
1981	ubeboet				
1982	ubeboet		Reden fjernet 1982 / 1983.	En ny rede er dog senere opsat.	

Gredstedbro, Vestergade 24.

Niels Jørgen Hansen.

1976		Efter at æggene var taget fra reden på Stationen, flyttede Storkene hertil, og var her resten af sommeren.			
1977	ny 1 p 4 u		23/4 + 3/5		
1978	1 p 0 u		15/5 + 21/5	1 gl. skudt ! 16/7.	
1979	1 p 0 u		4/5 + 7/5		
1980	1 p 2 u	intet udk.	21/4 + 1/5 (begge 29/4 ?)		
1981	1 p 1 u	+ 1 u. død	7/5 + 10/5	2 gl. rejste 31/8, 1 u. 5/9.	u. ringm. 23/7, Z.M.Cop. 7563.
1982	1 p 0 u	i. æg	18/4 + 10/5 (magen el. fremmed set 21/4 + 5/5).		
1983	enlig		24/4	rejste 24/8. Havde mage i 2 dage.	
1984	ubeboet			Besøg af enlig ca. 4 gange, første gang 25/4, sidst 27/8.	
1985	ubeboet			Besøg af enlig 21/4, 8/5, 3/6.	
1986	ubeboet			Besøg af enlig 9/4, 1 overfl. 6/8, og 2 set nær ved 20/8.	
1987	ubeboet			Men besøg af enlig 12/4, 18/4, 14/5, 20/5 og 24/6 (overfl.).	
1988	ubeboet			1 overflyvende set 3 gange.	
1989	ubeboet			Men mange besøg 29/5 – 5/8, af enlig.	
1990 (ny)	enlig		19/4	rejste 18/7. Par 25/5, siden mange besøg af en ”fremmed”.	
1991	enlig		25/4	rejste 10/8. 2 Storke i reden 22/7.	
1992	enlig		25/4	rejste 7/8. 2 Storke i reden 30/4.	
1993	ubeboet			Besøg af enlig 24/4 – 27/4.	

1994 ubeboet Ingen besøg.
 1995 ubeboet
 1996 ubeboet

Grimstrup sogn (og Aarre sogn)

Holger Nielsen Olivarius, præst i Grimstrup 1785 – 1793.
 ”Efterretning om Grinstrup og Aarre sogne”.
 Heri nævnes en række dyre- og fuglearter som ses i Grimstrup sogn (og Aarre sogn). Bl.a. omtales Storke.
 Den er dog nævnt som trækfugl, og har derfor åbenbart ikke ynglet i sognene dengang.

Grimstrup Claus Hjerrild.

1935 ubeboet rede, besøg af Storke. [Mon nogensinde beboet ?].

Grindsted sogn (Grindsted, Morsbøl og Eg sogn).

1912 kun 2 reder beboet.
 1932 og i flere år forud, ingen reder.

Grindsted Præstegaard

1921 ”har været beboet”.

Grindsted, ”Varde Bank” bankbest. Trane

1933 ny 1 p 0 u i. æg
 1934 1 p m u
 1935 ++
 1936 1 p 4 u
 1937 1 p 3 u 7/4 + 13/4 u. ringm. 20/7, P.Sk. R11490, R11491, R11492.
 1938 1 p 2 u ? c. 1/5 beg. rugn. 17/5 ♂ døde aug. i skorsten. (HL mulig 2 u. el. 0 u (i. æg ?).
 1939 enlig ♀ 6/4
 1940 enlig Holder par væk.
 1941 ubeboet
 1942 ubeboet

Grindsted Kirke

1959 sognepr. P. Poulsen. medd. G. Bundgaard Olsen og Ruth & Kristian Pedersen.
 1950 beboet ? HL mulig beboet, vist byggeforsøg.
 1951 ny 1 p 3 u
 1952 1 p 0 u kampe c.6/4 + c.16/4 Ny redeunderlag (vognhjul) opsat 5/5-52.
 På foto, 17/8-52, ses 12 Storke på Kirken, 2 i reden, og 10 på taget.
 1953 1 p 0 u u. døde, 1 udk. 17/4 + 2/5 ungen udk. 8/6, samtidig forsvandt ♀, der var syg. Ca. 25/6 ny ♀.
 1954 1 p 0 u 1 u. døde 2/4 + 14/4 1 gl. døde, havde slugt en fiskekrog.
 1955 ubeboet 1 (enlig) fundet død ved pigtrådshegn, brystet var revet op.
 1956 ubeboet
 1957 ubeboet ”Ikke Storke de sidste 2 år”.
 1958 ubeboet par kom til sædvanlig tid, men er der ikke til stadighed, vender jævnlig tilbage, og er der nogle dage, enkelte kampe med andet par.
 1959 (ny) 1 p 0 u i. æg c.25/5 + senere
 1960 1 p 3 u 16/4 + c.23/4
 1961 enlig kom vist 7/5
 1962 1 p 4 u 10/4 + c.17/4
 1963 1 p 1 u 25/4 + 2/5
 1964 1 p 4 u 14/4 + 18/4 (11/4 +)
 1965 1 p 3 u 8/4 +
 1966 1 p 4 u 17/4 + c. 28/4 1 unge døde i reden, efter de var flyvefærdige. (Også ang. 1 p 2 u)
 1967 ++ Ingen set endnu 24/4. 1 kom 25/4. (26/4 +)
 1968 1 p 2 u
 1969 1 p 0 u 20/4 + Billede i avis hvor både rede og tag er fyldt med sne.
 1970 1 p 4 u 14/4 + 15/4
 1971 1 p 4 u
 1972 1 p 4 u 12/4 + 15/4
 1973 1 p 2 u 21/4 + 1/5 Kampe.
 1974 1 p 3 u 1 æg udk. 29/3 + 4/4
 1975 1 p 3 u 9/4 + 11/4
 1976 1 p 4 u 4/4 + 8/4 En af de 4 unger døde i reden, men havde været ude at flyve.
 1977 enlig 30/3

1978	ubeboet		
1979 (ny)	1 p 0 u	18/4 + 18/5	Rede fornyet 3/4.
1980	enlig	2/5	Også angivet ubeboet.
1981	1 p 0 u	i.æg c.26/5 + c.1/6	Storkene var i begyndelsen ustabile, men fra pr. juli til c.1/9, var de i reden hver nat.
1982	1 p 3 u	+ 1 æg + 1 u. begge 29/4 (1 set 18/4 + 25/4)	(3 u. + 2 gl.) rejste 24/8. u. ringm. 12/7, Z.M.Cop. 7526, 7527, 7528.
1983	1 p 2 u	+1æg +2 u. udk. 1/5 + 2/5	(2 u. + 1 gl.) rejste 15/8. 1 gl. døde 17/6 i "mågetråde" v. Løvlund Fiskeri. u. ringm. 12/7, Z.M.Cop. 7537, 7538.
1984	enlig	6/5	rejste 6/9 (24/8 ?). Fik mage 9/8 (28/7 ?), (fra Sig ??).
1985	ubeboet		Besøg af enlig 3/5 – ca. 7/5.
1986	ubeboet		Kort besøg 1/4.
1987	ubeboet		
1988	ubeboet		Ingen set.
1989	ubeboet		Besøg af enlig i juli.
1990	ubeboet		Besøg af enlig 2 gange.
1991	ubeboet		Besøg af enlig 2/5 (½ time).
1992	ubeboet		Ingen Storke set 1992.
1993	ubeboet		
1994	ubeboet		Ingen Storke set.
1995	ubeboet		
1996	ubeboet		
1997	ubeboet		
1998	ubeboet		
1999	V		Reden taget ned, da Kirken blev kalket. Ny rede opsat på den gamle plads i april 2003.

Guldager, "Damsmark"

gdr. Chr. Roed.

(Guldager, 1915 (1916 – 1917): forladte reder).

1928	beboet	beboet i mange år.	1920 – 1928: aldrig unger.
1929	forladt	rede ned i storm.	Ubeboet fra 1929 – 1933.
1933 (ny)	1 p 0 u	1 æg + 1 u. udk.	♂ ring.
1934	1 p 0 u	2 æg + 1 u. døde	♂ ring.
1935	1 p 3 u		♂ ring.
1936	1 p 3 u	♂ 20/3 + ♀ c.1/4	♂ ring.
1937	1 p 3 u	♂ 1/4 + ♀ 10/4	3 u. + 2 gl. rejste c. 10/9 ♂ ring – fra 1933.
1938	1 p 1 u	+1u. ♂ ring 2/5 + ♀ 3/5,	fortrængt 4/5 af nyt par. u. ringm. 27/6, P.Sk. R11190.
1939	1 p 5 u	1/4 + 9/4	u. ringm. 24/6, P.Sk. R11824, R11825, R11826, R11827, R11828. En af ungerne døde mod højspænding Damsmark juli.
1940	1 p 3 u	intet udk. c.4/4 + 10/4	u. ringm. 18/6, P.Sk. Z109, Z110, Z111.
1941	1 p 4 u	(3 æg udk. 28/4) 18/4 + 22/4,	forlod stedet ved skydning, ny par 28/4 + 29/4 u. ringm. 7/7, P.Sk. Z565, Z566, Z567, Z568.
1942	1 p 0 u	1 æg + 2æg udk. ♂ 29/3 + ♀ 17/4	ruger 1 æg + 2æg udk.
1943	1 p 0 u	1 æg udk. ♂ 20/4 + ♀ 28/4,	første par forsvandt (1 efter1), nyt par, byggede, 1 æg udk.
1944	forladt	par kom 13/5, 1 Stork i minefeldt c. 27/5,	den sidste forsvandt omkr. 1/6.
1945	ubeboet	besøg.	

Gørding

gdr. enkefru Skov.

1916 – 1919 "almindeligvis unger".

1920	1 p m u
1921	1 p 2 u + 2 u.
1922	1 p 0 u

Gørding, Nørregade 11.

Reden er på en pæl i haven.

skom. Chr. G. Sørensen fra 1954 Emil Wenselsen.

Reden "indrettet" 1914.

"Fra 1914 vist samme ♂".

1916	1 p 4 u
1917	(1 p 0 u) ?

Magen død.

1918 – 1919 – 1920

"Æg gik stadig til spilde".

1921	1 p 0 u	4 æg udk. ubefr.
		1922 – 1935: beboet

1930	beboet
1931	1 p m u
1932	1 p m u
1933	1 p m u
1934	beboet
1935	++

1936	1 p 3 u	+ 1 u. c.26/3	♀ ring P.Sk. R3312 (fra 1931 vist samme ♀) u. ringm. P.Sk. R10866, R10867, R10868.
------	---------	---------------	--

1937	1 p 3 u	4/4 + c.15/4	(ikke ring-stork)	u. ringm. 23/6, P.Sk. R11433, R11434, R11435.
1938	1 p 2 u	18/4 + 24/4	4 hugorme ned.	1 u. ringm. 20/6, R11160 (+ 1 for lille at mærke).
1939	1 p 4 u + 1 u.	begge 8/4		u. ringm. 23/6, P.Sk. R11806, R11807, R11808, R11809.
1940	1 p 2 u	7/4 + 8/4		u. ringm. P.Sk. R11625, R11626.
1941	1 p 3 u + 1 æg	9/4 + 14/4		u. ringm. 26/6, P.Sk. R13531, R13532, R13533.
1942	1 p 3 u + 1 u.	begge 16/4	(ny redestativ)	u. ringm. 2/7, P.Sk. Z654, Z655, Z656.
1943	1 p 0 u i. æg	14/4 + c.18/4	(er der stadig 19/8).	
1944	1 p 2 u 2 æg	15/4 + 19/4		u. ringm. 5/7, P.Sk. Z903, Z904.
1945	1 p 4 u (4 æg udk.)	♂ 13/4 + ♀ 16/4	♀ skudt af Tyskere i Fonager 24/4, ny ♀ 2/5, 4 æg udk. og ny kuld æg.	
1946	1 p 2 u + 2 u.	begge 15/4		u. ringm. 2/7, P.Sk. Z1145, Z1146.
1947	1 p 4 u			u. ringm. 27/6, P.Sk. R12294, R12295, R12296, R12297.
1948	1 p 0 u 3 æg udk.	♂ c.8/4 + ♀ c. 18/4		
1949	1 p 0 u i.æg	24/5 + c.29/5		
1950	enlig ♀ 1 æg			
1951	enlig ♀ 3 æg udk.	c.15/4		
1952	enlig ♀ vist 7 æg udk.			
1953	enlig (ikke lagt æg)			
1954	ubeboet		Besøg af 2 Storke.	
1955	ubeboet			
1956	ubeboet		(Om natten 1 Stork).	
1957	ubeboet			
1958	ubeboet			
1959	ubeboet		Reden er i orden.	
1960	ubeboet			
1961	ubeboet			
1962	..			
1963	ubeboet			

Gørding Skole

		Rede på pæl.	læreinde frk. Petersen.	
1935	1 p 0 u alle u. døde	Beboet i få år.		
1936	1 p 3 u	c.15/4		u. ringm. P.Sk. R10863, R10864, R10865.
1937	1 p 0 u vist æg	kom vist 7/4		
1938	1 p 2 u	c.18/4 + c.24/4		1 u. ringm. 20/6, P.Sk. R11161 + 1 for lille.
1939	1 p 0 u 3 rådne æg	begge 9/4		
1940	1 p 1 u	c.12/4 + c.16/4		u. ringm. P.Sk. R11627.
1941	enlig	9/4	Par i 8 dage.	
1942	forladt			(frk Petersen er død).

Gørding Tømmerhandel

		Rede på pæl.	Nielsen.	
1935	ny 1 p 0 u 3 u. dræbt af fremmed Stork.			
1936	enlig	c. 5/4		
1937	1 p 0 u i. æg			
1938	1 p 0 u æg ødelagt af fremmed Stork.			
1939	1 p 3 u	c.11/4		u. ringm. 23/6, P.Sk. R11810, R11811, R11812.
1940	1 p 0 u 3 æg udk.	begge 9/4	3 æg udk i kamp.	
1941	forladt			

Gørding, 1940, c. 1/5: 1 gl. Stork fløj mod Højspænding og døde. [Mon fra en af rederne ?]

Gørding, "Gørdinglund"

		Reden er (1937) på kvist på stuehuset.	1932 – 1940 gdr. Hansen, 1944 gdr. Have, 1950 - gdr. Jensen.	
1931	ny 1 p 1 u + 3 u. døde i regn.			
1932	beboet			
1933	beboet			
1934	beboet			
1935	1 p 0 u u. dræbt af fremmed Stork.		1932 – 1935 ♂ ring.	
1936	1 p 3 u	c.24/4 + c.28/4		u. ringm. P.Sk. R10860, R10861, R10862.
1937	1 p 0 u 3 æg udk.			
1938	1 p 1 u + 3 æg			u. ringm. 20/6, P.Sk. R11159.
1939	1 p 3 u	begge 11/4	♀ ring P.Sk. R7447	u. ringm. 23/6, P.Sk. R11813, R11814, R11815.
1940	1 p 3 u 1 æg + 1 u.	6/4 + 7/4		u. ringm. P.Sk. Z250, Z251, Z252.
1941	1 p 0 u 4 rådne æg	13/4 + 15/4	kamp	
1942	1 p 0 u 4 rådne æg	c.6/5 + c.22/5		
1943	1 p 0 u 4 rådne æg			

1944	1 p m u ?	"vist u."	
1945	1 p 1 u	+ 1 u.	♂ c.7/5 + ♀ 14/5 u. ringm. 8/8, P.Sk. Z1008.
1946	1 p 2 u	2 æg + 1u.	17/4 + 25/4 u. ringm. 2/7, P.Sk. Z1143, Z1144.
1947	1 p 3 u		11/4 + c.14/4 u. ringm. 27/6, P.Sk. R12298, R12299, R12300.
1948	1 p 5 u		11/4 + c.20/4 u. ringm. 17/6, P.Sk. Z1220, Z1221, Z1222, Z1223, Z1224.
1949	1 p 3 u		1/5 + 8/5 u. ringm. 2/7, P.Sk. Z1352, Z1353, Z1354.
1950	1 p 4 u		2/4 + c.11/4 u. ringm. 26/6, P.Sk. MXM116, MXM117, MXM118, MXM119.
1951	1 p 0 u	4 æg udk.	7/4 + 14/4 4 æg udk. i kamp.
1952	forladt		flyttet til Gørding Sønderby.
1953	ubeboet		

Gørding, Sønderby, Tværgade 13 – overfor Jernbanestation. Rede på telefonpæl.

1951	byggede lidt i 1951,	kom sent	(Storkene fra "Gørdinglund" ?).
1952	ny 1 p 4 u	begge 8/4 (el. 5/4, el. 10/4)	4 u. rejste c.14/8, sidste gl. c.22/8. u. ringm. 4/7, Z.M.Cop. 146, 147, 148, 149.
1953	enlig ♀	m. 2 æg udk.	2/4 (el. 10/4)
1954	1 p 0 u	i. æg	Rugning mislykket p.g.a. kampe på reden.
1955	1 p 2 u	+ 2 u. udk.	begge 10/4 u. ringm. 13/7, Z.M.Cop. 551, 552.
1956	1 p 0 u	i.æ.g. intet udk.	9/4 + c.10/5
1957	1 p 0 u	3 u.døde + 1æ.g. udk.	4/4 + 7/4 kampe u. døde da 1 gl. fløj mod telefonledning, og døde.
1958	1 p 0 u	3 æg udk.	10/4 + c.14/4 æg udk. under kamp med enlig.
1959	1 p 0 u	4 æg udk.	kom apr. + maj
1960	ubeboet		Delvis beboet af enlig.
1961	ubeboet		
1962	ubeboet		
1963	V	(reden fjernet).	

Gørding, Fjernvarmeværket, 1967: nyopsat rede på pæl, ofte besøgt af Storkepar. (opl. avis 30/5).

Henne sogn

1911 6 – 7 reder

Henne Søren Thomsen.

1916 beboet
 1917 beboet
 1918 forladt
 1919
 1920 ubeboet

Henne By maler Lyngbo, før Hans Hansen.

1919 1 p 4 u "almindeligvis unger".
 1920 1 p 0 u 4 æg kom 15/4 rugede 4 æg 21/7.
 1921 1 p 2 u + 1 u. begge 1/5

Henne, "Hennegaard"

1935 1 p m u u. ringm. P.Sk. R7586 +

Hennebjerg Chr. Christensen.

1918 enlig
 1919 enlig
 1920 1 p 0 u
 1921 1 p 0 u

Henne Stationsby

Ca. 1942 beboet rede (Se billede, Halfdan Lange: Det dårlige Storkeår 1943. Naturens Verden 1945).

Hejnsvig

1911 beboet Kun 1 rede.
 1912 beboet

Hillerup gdr. Frandsen.

1915 1 p 3 u + 2 u. (den ene tam).
 1916 1 p 0 u
 1917 1 p 0 u

1918	1 p 0 u	i. æg			
1919	enlig				
1920	enlig				
1921	1 p 3 u	+ 1 u.	c.5/4		u. ringm. 1/7 P.Sk. R1306 +
1922	1 p 0 u	i. æg			
1923	ubeboet				
1924	..				
1925	..				
1926	ubeboet				
1927	ubeboet ?				
1928 (ny)	1 p 2 u				
1929	++				
1930	1 p 4 u	1 æg			u. ringm. P.Sk. R4844, R4846 +
1931	1 p 3 u		1/4 + c.4/4		u. ringm. P.Sk. R5409 +
1932	1 p 2 u				
1933	1 p 2 u	1 æg	kom sent		u. ringm. 8/7, P.Sk. R6387, R6388.
1934	1 p 1 u				u. ringm. 23/6, P.Sk. R7325.
1935	1 p 3 u				u. ringm. P.Sk. R7874, R7875, R7876.
1936	1 p 4 u			(mulig ringstork)	u. ringm. 29/6, P.Sk. R11126, R11127, R11128, R11129.
1937	1 p 4 u		30/3 + 1/4	kamp 30/4	u. ringm. 29/6, P.Sk. R11486, R11487, R11488, R11489.
1938	1 p 0 u	vist æg			
1939	1 p 4 u		9/4 + 10/4		u. ringm. 23/6, P.Sk. R7774, R7775, R7776, R7777.
1940	1 p 3 u	+ 2 u. udk.	7/4 + 8/4		u. ringm. P.Sk. Z126, Z127, Z128.
1941	enlig				
1942	1 p 0 u	vist 1 æg udk.	16/4 + c.2/5		
1943	enlig		23/4	væk en tid.	
1944	forladt				

Hillerup Elias Hansen.

1933 ny	1 p 0 u	i. æg	"kom senere"		
1934	forladt				

K 74 Hjarup By.

Hjarup, "Damgaard"

Tidligere beboet Storkerede. Denne gård brændt. Og det menes at være samme dag som Præstegaardens lade brændte (omkr. 1900), da de lå meget tæt sammen.

Inger Bruun opl.

Hjarup, "Elisalund"

1931 beboet rede

Beboet Storkerede omkr. 1935. Billede hvor rede med 2 Storke ses, omkr. 1934.

Inger Bruun opl.

Hjarup, "Enghavegaard"

Storkepar omtales.

Hjarup, "Frisenhavn"

Storkepar omtales.

1931 beboet rede

1944 1 p 0 u i.æg "Et par slog sig ned, har bygget rede, men for sent til at yngle i år". forst. Junker, Silkeborg opl.

Hjarup, "Grænsemind"

1931 beboet rede

Beboet Storkerede omkr. 1935.

Inger Bruun opl.

Hjarup Kirke

Reden er på gavlen.

1959 sognepr. N. Storebjerg.

Reden på Kirken, måske beboet helt fra 1868, da Kirken blev restaureret.

Inger Bruun opl.

(I 1952 er til Zoologisk Museum oplyst at reden er beboet i mindst 25 år).

1929

Næsten hvert år unger, oftest 4. Magen oftest omkr. 8 – 10 – 14 dage senere. Aldrig ynglende ringstork.

1930

Er der 4 unger, rejser Storkene senere, er der 2 unger, tidligere, da de så bedre kan øve sig.

kirketjener Valdemar Jensen medd.

1910

1 p x u Par omtalt i avis. Inger Bruun opl.

1913

reden blæste ned. Inger Bruun opl.

Billeder af Kirken, hvor Storkereden ses, ca. 1920, omkr. 1930, og omkr.1936.

1929	beboet			
1930	beboet			
Ca. 1931	1 p 3 u	(Billede hvor 3 unger ses).		(1931 beboet rede).
1932	1 p 2 u ?	"vist 2 unger"		2 u. ringm. P.Sk. R1415 + og R1416 +
1933	beboet	4/4 +		
1934	1 p m u	2/4 +		
1935	1 p m u	10/4 +	sidste set 28/8	
1936	1 p m u	29/3 +	sidste set 30/8	
1937	1 p m u		sidste set 16/8	
1938	1 p 4 u		sidste set 26/8	
1939	1 p m u		sidste set 2/9	
1940	1 p m u	13/4	sidste set 6/9	
1941	1 p m u	9/4	sidste set 24/8	
1942	1 p m u	11/4 (16/4)	sidste set 10/9	
1943	1 p m u	7/4	sidste set 30/8	
1944	1 p m u	3/4	(forst. Junker, Silkeborg omtaler et par, - "men de fik vist deres æg ødelagt i kamp").	
1945	1 p m u	16/4 (12/4)		
1946	1 p m u	12/4	sidste set 23/8	(1 rede Hjarup 1946 – Kirken).
1947	1 p m u	2/4	sidste set 11/9	
1948	1 p 0 u	8/4		Reden faldt ned, par væk i sommertiden.
1949	1 p 0 u	æg udk. i kamp 29/3	Ellers almindeligvis 4 u. – en gang dog 3.	Reden for lille.
1950	1 p 4 u ?	("vist 4 u.") 13/4	sidste set 3/9	
1951	1 p 3 u	10/4	sidste set 28/8	
1952	1 p 1 u	+ 3 u. udk. 2/4 + c.10/4	sidste set 31/8	(Også ang. 1 p 3 u +1u.)
1953	1 p 2 u	+ 1 u. udk. 7/4 + 17/4 (c.21/4 + ?)	kamp sidste set 27/8	u. ringm. 1/7, Z.M.Cop. 207, 208.
1954	1 p 2 u	+ 1 u. udk. 7/4 + c.15/4 (begge 14/4 ?)		u. ringm. 5/7, Z.M.Cop. 401, 402. (402 faldt i Mejeriskorsten og døde).
1955	1 p 2 u	+ 2 u. udk. 2/4 (c. 25/4 ?)		u. ringm. 28/6, Z.M.Cop. 580, 581.
1956	1 p 0 u	(1p 4u 2u.udk.) 28/4 + c.30/5	(NBTh. ang. 1 p 0 u, men til Z.M. er (i 1957) opl. 1 p 4 u 2 u.udk. hvilket må være en fejl).	
1957	1 p 2 u	1 æg udk. 7/4 + 22/4		u. ringm. 8/7, Z.M.Cop. 897, 898.
1958	1 p 0 u	3 æg +2u. udk. 7/4 + c.21/4	3 æg udk. under kamp med enlig, senere 2 u. udk. med dags mellemrum.	
1959	1 p 0 u	3 æg udk. 16/4 + c.30/4	(NBTh. 19/4 + 1/5)	3 æg udk. i kamp.
1960	1 p 1 u	æg udk i kamp 15/4 + 25/4		u. ringm. 24/6, Z.M.Cop. 1434.
1961	1 p 0 u	4 æg udk. 9/4 + 16/4	4 æg udk. i kamp	
1962	1 p 5 u	begge 10/4		
1963	1 p 4 u	begge 10/4	1 u. faldt i skorsten og omkom.	(Rosendahl, 1964, ang. 1 p 5 u).
1964	1 p 3 u	(4 u. ?) 1 u. udk. 15/4	(begge 10/4 ?)	(O. Have Jørgensen ang. 1 p 3 u og begge 10/4)
1965	1 p 3 u	1/4		
1966	(1 p x u) beboet	c.9/4 + 22/4 (2/4)		
1967	1 p 2 u	+ 2 u. døde 2/5	(John Nielsen ang. 1 p 0 u)	
1968	1 p 2 u	+1u.+1æg udk. 11/4 + 14/4 (12/4)	rejste 25/8 (vel 2 u. + 2 gl.)	
1969	enlig	27/4	Havde mage en periode i maj.	
1970	1 p 3 u	c.25/4 + c.27/4	(1 c. 15/4 – c. 22/4) (3/5)	
1971	1 p 3 u	+ 1 u. udk. 10/4 + 5/5		
1972	1 p 0 u	kamp, æg udk. 15/4 + c.19/4	Angreb af Storkepar, ingen rugning, lagde (vist) ny kuld æg, men ingen unger.	
1973	1 p 3 u	24/4 (22/4) + 26/4		
1974	1 p 4 u	begge 3/4 (2/4)		
1975	1 p 0 u	i.æg intet udk. 15/4 + 21/4	Kun bygget lidt på reden, har ej parret sig, stort set kun været ved reden aften og nat.	
1976	1 p 1 u	+ 1 u. udk. begge 14/4 (9/4)		
1977	1 p 3 u	17/4 (4/4) + 24/4	1 unge faldt i mejeriets skorsten.	
1978	1 p 0 u	3/4 + 26/4	Kamp, ♀ brækkede vinge 30/4, i pleje, og mage forsvandt kort efter. Ny par fra 13/5.	
1979	ubeboet			
1980	ubeboet			
1981	ubeboet		Besøg af par 6/7, 7/7, 8/7 og 13/7 – samt enlig 15/8 og 16/8.	
1982	ubeboet		Besøg af enlig 3/7 og 18/7.	
1983	ubeboet			
1984	ubeboet			
1985	ubeboet		Rede fjernet efterår 1985. Reden genetableret 25/4-87.	

Hjarup, "Lindegaard"

Har haft ynglende Storke.

Inger Bruun opl.

1931 beboet rede

Hjarup, "Lærkenborg"

Har haft ynglende Storke.

Inger Bruun opl.

Hjarup, "Mariegaard"

1920 billede, hvor Storkerede ses på stråttækt lade.

Omkr. 1930 billede hvor rede ses.

Inger Bruun opl.

1931 beboet rede

Hjarup Præstegaard

Tidligere beboet Storkerede. Omkr. 1900 brændte Præstegaardens lade (Egebulslade opført 1680 – 1690),
det formodes det var her Storkens rede var.

Inger Bruun opl.

Hjarup, "Søvanggaard"

Ca. 1902 billede af gården, hvor Storkerede ses.

Inger Bruun opl.

Hjarup, "Tankedal"

Har haft ynglende Storke.

Inger Bruun opl.

Hjarup, "Toftegaard"

Billede (uden årstal) af gården, med Storkereden, og Stork i reden.

Inger Bruun opl.

Hjarup, "Thomasminde"

Omtales, men ingen detaljer.

Hjarup, "Vestergaard"

Billede i bog (fra 1906) af gården, med Storkerede på stråttækt bygning.

Inger Bruun opl.

Hjarup, "Østergaard"

1916 på billede af gården ses en stor (gammel) rede. (Inger Bruun).

1926 beboet – og længe før.

1931 beboet rede

1938 (beboet) ? HL "vist Storke".

1945 beboet

1946 forladt

Hjortlund Præstegaard Mikkelsen.

1913 1 p 0 u

1914 1 p 4 u

1915 1 p 3 u

1916 1 p 2 u

1917 1 p 1 u + 2 æg

1918 1 p 0 u 1 æg udk. i kamp

1919 1 p 2 u +1u. (+3 æg) begge c.25/4 kamp – 3 æg udk.

1920 1 p 0 u 2 rådne æg kamp – nyt par.

1921 1 p 0 u

1922 enlig

1923 ubeboet ? "vist forladt"

Hjortlund Truelsen Rede på høhæs

1937 ny 1 p 0 u i. æg

1938 [ubeboet] ? Besøg 5. – 10. maj [vel denne rede]

Hjortlund Rede på hæs. Chr. Nielsen.

1947 ny 1 p 0 u i. æg begge 10/5 "Ikke bygget nogen rede".

1948 enlig

1949 forladt

Hjortvad, Kalvslund Rede på høj hæs. Teilmann.

1939 ny 1 p 3 u + 1 æg 27/4 + 29/4 u. ringm. 28/6, P.Sk. R13402, R13403, R13404.

1940 ubeboet Storkene er flyttet (tilbage) til Lauritsen, Kalvslund.

1941 ..

1942 ubeboet

1943 ubeboet, som 1942.

Hodde

1920 1 p m u ? 1 æg "vist unger"
Hodde, P. Skovgaard 1934 omtaler Storkerede på telefonpæl.

Holsted By

1900 3 reder
"En rede i Holsted før 1916", (el. Holsted St. by).
I Holsted rede til ca. 1920 i mange år.

Omkr. 1920 – 1931 ingen
Omkr. 1932 – 1935 2 reder
1936 – 1937 1 rede
1938 – 1940 2 reder
1941 – 1953 1 rede

Holsted

Rede på telefonpæl.

1926 1 p x u ? (Også ang. "ingen" (omkr. 1920 – 1931)).

Holsted

"En gård".

1932 ny beboet Ny vist i år, - ca. 1920 til 1932, ingen i Holsted By.
1933 ++
1934 beboet
1935 beboet ? "vist beboet"
1936 ubeboet

Holsted

karetmager Andersen.

1929 1 p 0 u 4 u. døde i tordenregn.
1930 (el. 1931) 1 p m u

Holsted

Rede på pæl.

inspektør Jepsen, ved Missionshus.

1938 ny enlig ♂
1939 1 p 3 u + 2 u. ♀ døde, ♂ opföder unger.
1940 1 p 4 u kampe 10/4 + c.20/4 ♂ døde aug. (blev væk).
1941 forladt
1942 ubeboet

Holsted Brugsforening

udd. Svend Madsen.

1932 ny beboet Ny – vist i år.
1933 ++
1934 ++
1935 1 p 3 u
1936 1 p 4 u kom i marts
1937 1 p 3 u kampe u. ringm. 7/7 P.Sk. R11475, R11476, R11477.
1938 1 p m u 6/4 Fældet halefjer med hagl i.
1939 1 p 4 u begge 7/4 u. ringm. 24/6, P.Sk. R11835, R11836, R11837, R11838.
1940 1 p 5 u begge 6/4 u. ringm. 9/7, P.Sk. R13353, R13354, R13355, R13356, R13357.
1941 1 p 0 u i. æg c.20/4 c.22/4
1942 1 p 0 u u. døde c.16/4 + c.18/4 1 gl. døde (mod højsp.), og unger døde, nyt par.
1943 enlig c. 26/4
1944 1 p 0 u i. æg ? 5/5 + 7/5 (Har ruget ?)
1945 enlig
1946 enlig
1947 1 p 2 u c.22/4 + c.24/4
1948 1 p 2 u c.1/5 + c.3/5
1949 1 p 0 u i. æg begge 25/5
1950 1 p 0 u 3 æg rådne 7/4 + 8/4 1 forsvandt 12/6, 1 såret 14/6, brækket ben.
1951 1 p 3 u + 1 æg 7/4 + 8/4 (begge 7/4). 1 gl. (♀ ?) forsv. c.5/6. u. ringm. 28/6, P.Sk. MXM211, MXM212, MXM213.
(MXM213 flyttet til Bramminge Ægekspert 28/6).
1952 1 p 2 u + 1 u. ♀ 4/4 + ♂ 24/4 u. ingm. 4/7, Z.M.Cop. 150, 251.
1953 1 p 4 u 8/4 + 9/4 u. ringm. 1/7, Z.M.Cop. 50, 201, 202, 203.
1954 1 p 5 u begge 7/4 u. ringm. 5/7, Z.M.Cop. 386, 387, 388, 389, 390.
1955 ubeboet Storkene flyttede først til ny rede på Sparrekassen, men siden byggede de rede på en telefonmast – Nørregade 6.
1956 ubeboet

Holsted, Spare- & Lånekasse

1955	ny	ubeboet	Rede sat op da et Storkepar begyndte at bygge rede på en skorsten, der var en enlig nogle dage, men så flyttede den reden hen på en lysmast.	
1956		ubeboet		
1957		ubeboet		
1958		V	Reden er nu helt borte.	(NBTh 1959: ubeboet).

Holsted, Nørregade 6.

			Rede på telefonmast.	slagtem. H. Kristensen, slagtem. Carl Chr. Thomsen, fra 1987 medd. af Arne Nielsen, Nørregade 9.
1955	ny	1 p 0 u	æg og u. udk.	7/4 + 9/4 æg og unger (1 u.) udk. under kamp.
1956		1 p 3 u		
1957		1 p 2 u	intet udk.	3/4 + 10/4 Svære kampe. u. ringm. 11/7, Z.M.Cop. 920, 921.
1958		1 p 5 u		5/4 + 17/4 u. ringm. 2/7, Z.M.Cop. 1134, 1135, 1136, 1137, 1138.
1959		1 p 4 u		31/3 + 20/4 u. ringm. 2/7, Z.M.Cop. 1276, 1277, 1278, 1279.
1960		1 p 1 u	1 æg + 1 u. udk.	flere kampe u. ringm. 13/7, Z.M.Cop. 1455.
1961		1 p 0 u	2 æg udk.	10/4 + 11/4
1962		1 p 4 u		7/4 + 9/4
1963		1 p 4 u		10/4 + 13/4 (Rosendahl, 1964, ang. 1 p 3 u)
1964		1 p 2 u		16/4 + 17/4
1965		1 p 3 u		Heraf 1 unge i pleje, kom til Hee Dyrepark.
1966		1 p 2 u ?	(4 u. ?)	(var der) begge 3/4 (også ang. 1 p 4 u) HEL. H6352 afl 7/8-66 Holsted, (NBTh.), er vel ynglefugl her.
1967		1 p 0 u		kom sidste halvdel af april
1968		1 p 0 u		Par holdt ustadig til ved reden.
1969		1 p 0 u	i.æg intet udk.	2/5 +
1970		ubeboet		kun enkelte besøg.
1971		ubeboet		
1972		ubeboet		
1987	(ny)	enlig		7/5 (6/5 ?) rejste 27/8 ring Z.M.Cop. 7566.
1988		ubeboet		Enlig 11/5 – 16/5, fundet druknet Foldingbro 22/5. Ring Z.M.Cop. 7566.
1989		ubeboet		Besøg af enlig ca. 20/6.
1990		ubeboet		Ingen Storke set.
1991		ubeboet		
1992		ubeboet		Ingen besøg.
1993		ubeboet		Ingen besøg.
1994		ubeboet		Ingen besøg.
1995		ubeboet		
1996		ubeboet		
1997		ubeboet		
1998		ubeboet		Ingen besøg.
1999		ubeboet		Overflyvende Storkepar set 14/7 + 15/7.
2000		ubeboet		Ingen besøg, overflyvende par set.

Holsted St. karetmager Thygesen.

1933	ny	beboet		Ny vist i år, aldrig før rede i Holsted Stationsby.
1937		1 p 0 u	i. æg	begge 11/5 nyt par.
1938		1 p 0 u	i. æg ?	(Har ruget ?).
1939		1 p 2 u	+ 1 u.	begge 10/4 (Stor Hugorm (47 cm.) opgylpet). u. ringm. 24/6, P.Sk. R11839, R11840.
1940		1 p 3 u		c.14/4 + c.16/4 u. ringm. 9/7, P.Sk. R13350, R13351, R13352.
1941		1 p 3 u	3 æg udk.	♀ 8/4 + ♂ c.23/4 3 æg udk, da ♂ kom. U. fløj første gang c. 28/7. u. ringm. 10/7, P.Sk. Z580, Z581, Z582.
1942		1 p 2 u		begge c.3/5 (besøg af par 23/4) u. ringm. 1/7, P.Sk. Z643, Z644.
1943		1 p 0 u	i. æg	♂ 1/5 + ♀ 5/6 kamp.
1944		1 p 0 u	æg udk.	12/4 + 15/4 æg udk. i kamp.
1945		1 p 0 u	i. æg	
1946		1 p 0 u	kamp	
1947		1 p 0 u	i. æg	c.4/4 + c.28/4
1948		forladt		

Horne Skole

1940	ny	1 p 0 u		Reden blæste ned da der var æg i den. Carlo F. J. opl.
------	----	---------	--	--

Horskjær, "Horskjærgaard", Vamdrup

gdr. Jens Rasmussen.

- 1939 1 p 0 u Her kæmpede i maj 1939 (fremmed Stork) Leiden 164539, såret, døde senere i fangenskab.
(Mærket i 1936, Oudwovde, Friesland, Holland).
Kæmpede (også) i naborede til "Horskjærgaard". Der omtales et par reder i omegnen i 1939. Ynglen ikke bevist i Horskjær.
- 1940 1 p 0 u

Houstrup, Nr. Nebel

- 1920 "Tidligere en rede".

Hulkjær, Holsted

gdr. Janken.

- 1933 beboet rede

Hunderup

gdr. Frandsen.

fra 1935 gdr. Jens P. Jensen.

Nuv. Adr. Kjærgaardvej 44 A.

- Omkr. 1912 beboet Beboet i mange år.
- 1915 ubeboet
- 1916 ubeboet
- 1917 ubeboet - og nogle år forud - ubeboet.
- 1918 (ny) 1 p 0 u
- 1919 enlig
- 1920 ubeboet ? par, senere enlig, men forsvandt. Forladt, senere til 1935 ubeboet.
- 1921 ubeboet
- 1935 (ny) 1 p 0 u i. æg
- 1936 1 p 2 u + 2 æg c.25/3 + c.28/3 Under reden fundet Vandrotte, Muldvarp, Hugorm m. m.
- 1937 1 p 0 u i. æg c.15/4 + c.23/4
- 1938 1 p 0 u æg 28/4 + 5/5 æg taget af Rotter.
- 1939 1 p 4 u begge 8/4 u.ringm. P.Sk. R13464, R13465, R13466, R13467.
- 1940 1 p 2 u + 2 u. 5/4 + c.8/4 kampe. u. ringm. 18/6, P.Sk. Z117, Z118.
- 1941 ubeboet
- 1942 (ny) enlig ? (ubeb. ?)
- 1943 enlig
- 1944 enlig
- 1945 enlig
- 1946 1 p 3 u + 1 u.
- 1947 1 p 3 u + 1 u. 22/4 + c.26/4 u. ringm. 8/7, Z.M.Cop. 290724, 290725, 290726.
- 1948 1 p 2 u begge 22/4 ♀ ring u. ringm. 30/6, P.Sk. Z1258, Z1259.
- 1949 1 p 0 u 5 æg udk. ♀ 17/4 + ♂ 1/6 5 æg udk. da ♂ kom (ikke ring)
- 1950 1 p 3 u 8/4 + c.13/4 ♀ ring P.Sk. Z908 u. ringm. 5/7, P.Sk. MXM134, MXM135, MXM136.
- 1951 1 p 0 u 4 æg udk. ♀ 17/4 + ♂ c.25/5 4 æg udk. da ♂ kom.
- 1952 enlig 13/4
- 1953 enlig ? Var der kun kort tid. (HL enlig væk).
- 1954 ubeboet Enlig kom til normalt tid, gjore reden i stand, men kom siden kun engang imellem.
(HL ♂ 12/4 + ♀ 15/4, forsvandt begge efter 3 dage).
- 1955 ubeboet
- 1956 ubeboet
- 1957 ubeboet Enkelte besøg.
- 1958 ubeboet "1950 flyttedes reden over på ny lade, har siden været ubeboet [?].
- 1959 ubeboet
- 1960 ubeboet
- 1961 ubeboet Ubeboet siden 1950 [?].

Hunderup Rede i træ.

gartner S. Josefsen.

- 1951 ny 1 p 0 u i. æg begge c.3/5 væk fra beg. af juni.
- 1952 forladt
- 1953 ubeboet

Hunderup, "Kjærgaard"

- 1916 beboet
- 1917 beboet 3 gylp samlet 17/6, og undersøgt.
- 1918 1 p 1 u + 2 æg
- 1919 1 p 3 u 22/4
- 1920 1 p m u "små unger i juli" 3 gylp samlet 17/7, og undersøgt.
- 1921 1 p 0 u i. æg
- 1922 1 p 0 u æg udk. (ang. også 3 u. udk.) 1 gl. døde

1923 enlig
 1924 enlig
 1925 ubeboet
 1930(ny?) 1 p 0 u "vist ny"
 1931 enlig "Vist først et par".
 1932 forladt ? "vist forladt".

K 75 Hviding

Hviding St. Statshospitalet Rede i træ (opl. 1966).

1956 Enkelte [Storke] på besøg.
 1957 ny enlig begge c. 15/5, men 1 Stork forsvandt. Reden sat op i maj 1957.
 1958 1 p 0 u 1 æg udk. 10/7 er reden ikke beboet længere, parret flyttede p.g.a. kampe om reden.
 1959 1 p 0 u intet udk. kom begge i maj.
 1960 ubeboet Par af og til.
 1961 ubeboet
 1962 ubeboet
 1966 Rede omtalt (næppe beboet).
 1970 ubeboet Bliver næppe nogensinde beboet.

Hyllerslev, Varde Vist hele Janderup sogn.

1911 6 – 7 reder.

Hyllerslev

Nuv. adr. Adelengvej 17.

Her var tidligere en beboet Storkeredede, dog kun beboet 1 – 2 år, formentlig i 1930-erne (el. evt. 1920-erne).
 Søren Kr. Hansen opl. (som har denne opl. fra sin far).

Hyllerslev "Storgaard", Varde Ulrik Ulriksen. Regner Bøgh Ulriksen. Nuv. adr. Adelengvej 33.

1917 1 p 2 u
 1918 enlig
 1919 1 p 0 u
 1920 ubeboet
 1944 Stedet omtales af HL, men der er ingen opl. om reden.
 1945 Stedet omtales af HL, men der er ingen opl. om reden.
 1951 ++
 1952 ++
 1953 ++
 1954 ++
 1955 1 p 0 u i. æg 9/4 kom en enlig, forjaget af par ca. 10/5, men enlig kommer stadig, men bliver afvist.
 1955: "Vi har haft Storke i mange år".
 1956 ubeboet ? Delvis beboet af par, kom til normal tid, men forlod igen reden, men var så en tid om natten.
 1957 ubeboet ? "2 Storke (par) kort tid", så en tid hvor de kun overnatter, det varede ca. 1 måned i alt.
 1958 ubeboet
 1959 ubeboet
 1960 ubeboet
 1961 ubeboet

Høm, Ribe

1886 og tidligere, 2 reder i Høm, men fra 1904 kun 1.

Høm, Ribe gdr. Søren Karkov.

Omkr. 1904 1 rede her.

1915 1 p 2 u + 1 æg
 1916 1 p 0 u
 1917 1 p 0 u 1 æg udk.
 1918 1 p 2 u
 1919 1 p 0 u 4 æg udk. i kamp Et nyt par.
 1920 enlig senere par.
 1921 1 p 2 u
 1922 1 p 0 u ? "næppe u." 1 æg + 1 u. udk.
 1927 1 p 2 u
 1928 1 p 2 u

u. ringm. 7/7, P.Sk. R3325 +

1929	1 p 1 u	+ 2 æg	
1930	1 p 4 u		u. ringm. 5/7 P. Sk. P.Sk. R3907 + og R3908 +
1931	enlig		(Vel i denne rede).
1932	1 p 2 u ?	"vist 2 u."	
1938	beboet ?		(HL ang. også 1938 forladt).
1939	forladt		"Storke i fjor".

Hømlund Kro

1915	1 p 2 u	+ 1 æg
1916	1 p 3 u	+ 1 u.
1917	1 p 2 u	
1918	1 p 0 u	i. æg
1919	ubeboet	

Janderup sogn.

1911	6 – 7 reder i Janderup sogn.	Se også Hyllerslev.
------	------------------------------	---------------------

Janderup Kirke

Omrk. 1900 beboet rede.

1933 ny	1 p 0 u	Snart forladt ?.	Ubeboet i 30 år (mulig beboet omkr. 1900).
1936	ubeboet		
1939 (ny)	1 p 0 u	i. æg	1 gl. døde, fundet i engen.
1940	enlig		
1941	enlig		
1942	enlig		
1943	ubeboet		
1944	ubeboet		(Oplysningerne for årene 1939 – 1944, er tilsyneladende givet i 1945).
1945 (ny)	1 p 0 u	i. æg	
1946	forladt		

Janderup Præstegaard

Kromeyer.

1919	1 p 3 u	+ 1 u.	u. ringm. 17/7 H.Chr.C.M. 1638 +
1920	1 p 1 u	+ 1 æg	Første kuld – 4 æg, blæst ned.
1921	1 p 4 u	+ 1 æg.	

Jedsted

Fra 1892 – omkr. 1910 altid 1 rede i Jedsted – senere ingen.

Jedsted

Michael Christensen.

1933 ny	enlig
1934	ubeboet

Jernved

gdr. Andr. Skak.

Reden beboet siden omkr. 1910.

1917	1 p 4 u		
1918	1 p 2 u	+ 2 u. (først 4 æg udk.).	
1919	1 p 1 u	+ 1 æg	u. ringm. 5/7 H.Chr.C.M. 1613
1920	1 p 3 u		
1921	1 p 3 u	(6. el.) 7/4 + c.17/4 (+ 21/4)	Sidste kom 17/4, og 3 u. klækket 25/5. Rugetid max. 35 (39) dage. P. Skovgaard 1934.
1922	[ubeboet ?]		Flyttet til Møllegaard.

Jernved Møllegaard

1922 ny	1 p 3 u	+ 1 u.	5/4 + 7/4	Snart forladt.
1928	ubeboet			

Jernved

A. Ravn.

1935 ny	1 p 3 u		
1936	1 p 0 u	begge c.5/4	
1937	1 p 0 u	c.25/4	
1938	1 p 0 u	i. æg	begge c. 2/5
1939	forladt		"næppe beboet".

Jernvedlund

L. Lauridsen.

1921 ny beboet

1922 forladt ? "vist forladt"

Jernvedlund

gdr. Kr. Øllgaard

1915 beboet

1916 beboet

1917 1 p 2 u + 2 æg (opr. 4 æg)

u. ringm. 2/7 H.Chr.C.M. 1353T +

1918 1 p 4 u

1919 1 p 1 u + 3 æg (+ 3 æg først ned) Rejste fra Jernvedlund 2/9 el. 3/9 u. ringm. 5/7 H.Chr.C.M. 1519

1920 ubeboet

1921 ubeboet

1922 ubeboet

Jordrup

1930 beboet rede

1934 beboet rede

Kalvslund

1919 "Ingen Storke i Kalvslund, ikke siden 1910".

Kalvslund, "Vestergaard"

[Er Vestergaard mandens, eller gårdens navn ?].

1933 1 p 0 u i. æg

Vestergaards gamle gaard i Hjortvad, par flere gange i april.

Kalvslund

Lauritsen.

1933 [ubeboet ?]

1933: "Af og til én hos Lauritsen.

1934 ?

1935 ny? 1 p 1 u

16/4

("Vist ny").

u. ringm.

1936 ++

(Det er lidt uklart, om parret i 1935, 1937 (og 1938) er hos Lauritsen, eller på en anden gård i byen (eller omegnen). Fra og med 1940 er det med sikkerhed hos Lauritsen).

1937 1 p 0 u i. æg

1938 beboet ?

1939 ubeboet

Storkene menes at være flyttet til Teilmann, Hjortvad.

1940 (ny) 1 p 4 u

1941 1 p 0 u i. æg

begge c.20/5

1942 1 p 0 u i. æg

kom i apr. + 10/5

1943 ubeboet

Kjelst

1933 1 p m u

[Stedet er måske identisk med Tarp / Tarphage].

(Joh. Lange opl. til HL i brev).

Kjærbøl, Nr. Farup

gdr. Søren Pallesen.

1915 enlig

og forud enlig i flere år.

1916 1 p 0 u

1917 1 p 3 u + 1 æg

1918 1 p 2 u

1919 1 p 0 u 4 æg kamp.

1920 1 p 1 u + 2 æg

1921 1 p 4 u

2/4

1922 1 p 3 u 1 æg + 2 u. 1/4 (Kjærbøl, 1922: 6 æg lagt).

u. ringm. 8/7 P.Sk. R1511 +

1923 1 p 2 u

kom sent

1924 1 p 2 u + 1 u.

1925 1 p 2 u + 1 u.

1/4

1926 1 p 2 u + 1 u.

1927 1 p 3 u + 1 u. c.15/4

1928 1 p 0 u u.taget af rotter kom hen i maj.

1929 1 p 3 u + 1 u.

1930 1 p 4 u

1931 1 p 4 u 1 æg udk. c.9/4

1 æg udk. i kamp.

u. ringm. P.Sk. R5408 +

1932 1 p 4 u 1 æg 3/4 + 12/4

4 u. rejste vist 16/8, 2 gl. 22/8

1933 1 p 5 u

u. ringm. 8/7, P.Sk. R6382, R6383, R6384, R6385, R6386.

1934	1 p 3 u	+ 1 u.		u. ringm. 5/7, P.Sk. R7443, R7444, R7445.
1935	1 p 3 u			
1936	1 p 3 u		c.8/4 + c.14/4	u. ringm. 29/6, P.Sk. R11123, R11124, R11125.
1937	ubeboet			
1938 (ny)	1 p 0 u	i. æg	kom sent	
1939	1 p 4 u	+ 1 u.		u. ringm. 23/6, P.Sk. R7770, R7771, R7772, R7773.
1940	1 p 3 u		c.13/4 + c.18/4	Rotter på taget. u. ringm. P.Sk. Z129, Z130, Z131.
1941	enlig		c.12/5	
1942	enlig		c.15/5	En tid par.
1943	forladt			

Kjærbøl "Ikke fast sted", S. f. Pallesen.

1933 ny	1 p 0 u	i. æg		(Vist par som ikke har fast tilhold ved en rede).
1934	(forladt)	forsvundet.		

Kjærgaard, Fiil sø Mads Madsen. Jens Juhl overtog gården efter Mads Madsen, år ? (Den samme rede benævnes åbenbart både Kjærgaard og Fiil sø).

Beboet siden 1880 eller før.

1892	1 p 5 u			(Niels Skovgaard / Hjalte Skovgaard tegn.)
1918	1 p 0 u	mår.		(1915 – 1919: "af og til par")
1919	1 p 0 u	mår.	(Også ang. 1 p 1 u).	I 1919 oplyses: "almindeligvis 3 unger". (1916, 1917, 1918 : "almindeligvis 3 unger").
1920	1 p 3 u	+1u ædt (+2u.?)	2/4 (15/5)	(opr. 5 æg). 1 gl. ring
1921	1 p 4 u		1/4	(Fiil sø, 1921: 1 p m u begge 10/5). (1 p 3 u "vist 3 u" el. 0 u)
		1921 også ang. 1 p 3 u ? + 1 æg + 1 u.		begge 20/5, fordrev par som kom 12/5, og havde 3 æg, og lægger selv 4 æg, der er udruget 27/6, deraf rugetid max. 34 dage, og hvis første æg er lagt 21/5 og rugning fra første dag, kan første æg være ruget 37 dage. P. Skovgaard 1934.
1925	1 p m u			
1926	1 p m u			u. ringm. 27/6-26 P.Sk. R3135 +
1927	1 p m u			u. ringm. 25/7-27 P.Sk. R3818 +
1934	1 p m u			u. ringm. 2/7-34 P.Sk. R9941 + (Vist her at R9941 er mærket i 1934).
1940	1 p 4 u			
Omkr. 1942	forladt		(forladt 1941 – 1943).	
1947	ubeboet		ubeboet i flere år.	

Kvong Præstegaard Rede i træ i haven. pastor Nielsen.

1916	1 p 0 u			
1917	1 p 0 u			
1918	1 p 0 u			
1919	1 p 3 u			
1920	1 p 2 u	+ 1 u.		
1921	1 p 1 u	1 æg + 1 u. udk.		Hugorm, Vandrotte og Rødmus [fundet under reden].

Lejrskov Præstegaard

1728	1 p 0 u	Præstegaarden brændte 19/7-1728, hvorved Storkerede med 3 unger gik tabt. (Oplyst i digt af sognepræst Albert Tura).
------	---------	--

Lejrskov, "Sandholm"

Ca. 1906 I en bog fra 1906, er der et fotografi af gården, hvor en Storkerede ses på en stråetækt bygning.

1936 I en bog fra 1936, ses på foto af gården, en Storkerede.

Lejrskov, "Vanggaard"

1936 I en bog fra 1936, ses på foto af gården, en Storkerede.

Lejrskov, Kolding

1930	2 reder	("Gelballegaard" ? Gejsing ?)	(Må være "Vanggaard" og "Sandholm").
1934	2 reder	("Gelballegaard" ? Gejsing ?)	(Må være "Vanggaard" og "Sandholm").

Lindbjerg Mark, Gårde St. musiker Jens Nielsen.

1920	beboet rede	"Almindeligvis unger".
------	-------------	------------------------

Lunde sogn.

1911	6 – 7 reder.
------	--------------

Lunde Præstegaard

1917 1 p 3 u
1918 1 p 0 u 3 u. udk. da 1 gl. forsvandt.
1919 ubeboet
1920 ubeboet
1927 c. 10/7 slog lyn ned i Storkereden [men vel ubeboet ?].
1938 ubeboet "Kun stativ".

Lunde Rede på halmstak. Niels Jepsen (Jensen ?).
1937 ny 1 p 0 u ? "næppe unger".
1938 forladt (Stativ, pæl – ikke Storke).

Lunde Kirkeby enkefru....
1927 1 p x u "par", vel denne rede.
1938 beboet "Storke".

Lunde, 1946: "Ikke rede i mange år, men 4 Storke gik på mark længe i maj". HL opl.

Lunde, Skads sogn

1940 ny enlig Men væk. Ikke før Storke.

Lunderskov, "Kildegaard", Gejsing

Ca. 1906 Billede i bog fra 1906, hvor Storkerede ses. Inger Bruun opl.
1924 1 p 4 u + 1 æg m. foster u. ringm. P.Sk. R2109 +
1930 beboet
1931 1 p 0 u 4 u. døde 3/4 + c.18/4 2 gl. rejste 28/8 2 u. døde i regn, 2 u. døde tidligere.
1932 1 p m u 1 gl. ring. u. ringm. 29/6 P.Sk. R6027 +
1933 1 p 3 u opr. 3 æg u. ringm. 28/6, P.Sk. R6427 +
1934 1 p 3 u 29/3
1935 1 p 4 u 4 udføjne unger døde, 2 i reden og 2 udenfor.
1942 1 p 0 u Brand, Storkene hjemløse en tid.
1943 forladt

Lunderskov

Rede på telefonpæl.
1944 (ny) 1 p 0 u i. æg begge c.10/5
1945 1 p 0 u
1946 1 p 0 u i. æg (HL 1 p 0 u som 1945, 1 ny har fordrevet dem. "I flere år forud – en enlig").
1947 forladt

Lunderskov Station

1947 "Ingen rede". [Har der tidligere været en ?]

(HL angiver: Lunderskov, 2 par findes både 1939 og 1949, og 2 par er forsvundet i samme tidsrum).

Lundsmark, "Østergaard", Hviding (Østligste gård) gdr. Østergaard.

1919 ny 1 p 0 u
1920 1 p 0 u
1921 1 p 0 u
1922 1 p 0 u
1923 1 p 4 u "rugede 19/6"
(HL: 1925 – 1929: mon beboet ?).
1932 1 p 0 u kamp, æg udk. "Snart forladt".

Lustrup

Rede på halmstak. Niels Østergaard.
1917 ny 1 p 0 u 4 æg, men blev forstyrret.
1918 V reden væk.

Lustrup, Damhus

Rede på lavt udhus, 1937 og 1938 dog byggeforsøg på telefonpæl. murer Viggo Jepsen. Haderslevvej 47.
1915 1 p 2 u + 1 æg
1916 1 p 2 u + 1 u.
1917 1 p 0 u 3 æg, kamp.

1918	ubeboet				
1919	ubeboet				
1920	ubeboet				
1921 (ny)	1 p 2 u	+ 2 u.			
1922	1 p 1 u	2 æg	ny mage.		
1923		++			
1924	1 p 4 u				
1925	ubeboet				
1926		..			
1927		..			
1928	[ubeboet]				
1929 (ny)	1 p 0 u	i. æg			
1930	1 p 2 u	+ 2 u.			
1931	1 p 2 u	+ 2 u. udk.	c.1/4 + c.22/4 2 u. rejste 25/8, 2 gl. 1/9 Gl. Stork fløj 200 m. med de 2 (udk.) u. u. ringm. 9/7 P.Sk. R5403 +		
1932	1 p 3 u		begge 10/4 3 u. rejste 17/8, 2 gl. 23/8 + c.28/8 gl. ♀ ring P.Sk. R37xx		
1933	1 p 1 u	+ 2 u.	(♂ erstattet c.20/6, af ustadig ♂) 1 u. + ♀ rejste 18/8 (el. 19/8) ♀ ring P.Sk. R3752 u. ringm. 10/7, P.Sk. R6848.		
1934	1 p 2 u	1 æg + 1 u.	begge 4/4 2 u. rejste 16/8 ♂ ring ♀ ring P.Sk. R375x u. ringm. 21/6, P.Sk. R7329, R7330.		
1935	1 p 3 u	+ 1 u.	8/4 + 12/4 ♀ ring ”den samme”, ♂ ÷ ring u. ringm. P.Sk. R7733, R7734, R7735.		
1936	1 p 3 u	+ 1 u.	22/3 + 29/3 1 gl. rejste 18/8 (el. 19/8) 1 gl. ring u. ringm. P.Sk. R10734, R10735, R10736.		
1937	1 p 0 u	i. æg	begge c.28/4 ♂ rejste 17/8, ♀ 21/8 ♂ ring P.Sk. R51x6. (delv. afl.) Byggeforsøg på telefonpæl.		
1938	1 p 0 u	i. æg	begge 11/4, fordrev enlig der kom pr. apr. Vist ringstork. Byggede 3 gange på telefonpæl, forstyrret af telefonarbejdere.		
1939	1 p 3 u		14/4 + 15/4 Ingen gl. ring. u. ringm. 19/6, P.Sk. R11753, R11754, R11755.		
1940	1 p 2 u	1 æg	begge 28/4 ♂ ring u. ringm. 3/7, P.Sk. Z219, Z220.		
1941	1 p 0 u	i. æg	begge 1/5 ♂ ring		
1942	forladt				

Lustrup, Ribe Haderslevvej 109.

1999 ny enlig	16/5	Anneliese Løhdorf. rejste 12/6 ring Cop. 1A26. Havde mage 1/6 – 3/6 + 7/6, Cop. 1A29.
2000 ubeboet		Men besøg af enlig, også par, og endda 3 set, sikkert Ribe-storkene.

Lyдум Mølle

1919 ny	1 p 0 u	
1920	1 p 0 u	
1921	1 p 0 u	3 u. ned i storm

Lyдум, ”Lyдумgaard”

Omkr. 1914 forladt, men beboet i mange år. 1919: ”Indtil for få år siden, rede ”Lyдумgaard”.

Læborg, ”Edelsborg”

Omkr. 1912 på fotografi af gården fra omkr. 1912, ses en Storkerede.

Læborg, ”Gammelbygaard”, Gammelby

Omkr. 1920 Storke.

Læborg, ”Vigaard”

Rede på gl. stråtekt lade, på østende. Inger Bruun opl.
Omkr. 1910 Ynglende Storkepar. Ses på foto fra den tid.
I 1915 blev reden flyttet til nyopført lade. Reden beboet til ca. 1925.

Lønne Møllegaard, Nr. Nebel

1919	1 p 0 u	”Almindeligvis unger”.
1921	1 p m u	(små unger).

Lønne, Nr. Nebel

		gdr. Julius Hansen.
1930	beboet	
1934	beboet	
1942	1 p m u	
1943	1 p m u	
1944	1 p m u	
1945	enlig	
1946	enlig	

1947 enlig
1948 forladt

Maltbæk, "Toftegaard"

Omkr. 1945 fandtes en Storkerede på "Toftegaard".

Inger Bruun opl.

Maltbæk En gård mellem Farmervej og Maltbæk-vandløbet.

Her har der boet Storke. Gården brændte omkr. 1948, og der kom ingen ny rede op.

"Engvangsgaard" fik sit Storkepar i 1949, sikkert parret fra den brændte gård.

Maltbæk, "Engvangsgaard"

gdr. Hans J. Petersen.

Bavnborgvej 17.

1949	ny	1 p 0 u	i. æg	kom sent		
1950		1 p 3 u				
1951		1 p 4 u		7/4 + 8/4		u. ringm. 28/6, P.Sk. MXM207, MXM208, MXM209, MXM210.
1952		1 p 2 u		9/4 + c.16/4		u. ringm. 30/6, Z.M.Cop. 123, 124.
1953		1 p 0 u	i. æg	kom hen (ult.) i maj, forjog enlig der kom 14/4 (10/4).		
1954		1 p 3 u	kamp	c.21/4 + c.23/4	♀ ring	u. ringm. 5/7, Z.M.Cop. 391, 392, 393.
1955		1 p 3 u		20/4 + 21/4		u. ringm. 28/6, Z.M.Cop. 582, 583, 584.
1956		1 p 3 u				
1957		1 p 3 u	+ 2 u. udk.	30/3 + 3/4	Kampe.	
1958		1 p 2 u	2 æg udk.			
1959		1 p 3 u	1u.(+4 æg) udk.	begge 15/4		1 gl. ring, Z.M.Cop. 352 u. ringm. 14/6, Z.M.Cop. 987, 988, 989.
1960		1 p 3 u			begge gl. ring P.Sk. nr. ? + Z.M.Cop. 352	u. ringm. 8/7, Z.M.Cop. 1456, 1457, 1458.
1961		1 p 3 u	1u.(+4 æg) udk.	11/4 +		
1962		1 p 1 u				
1963		1 p 3 u		7/4 + 23/4		
1964		1 p 4 u		13/4 + 15/4		
1965		++				
1966		++				
1967		++				
1968		1 p 4 u			1 gl. beskadiget ben, blev til ult. sept.	
1969		1 p 3 u	opr. 3 æg	kom første halvdel af apr.		
1970		1 p 1 u	vist opr. 5 æg	14/4 + c.18/4	kampe.	
1971		1 p 3 u		c.9/4 + c.11/4		
1972		1 p 4 u		8/4 + 10/4		1 gl. ring.
1973		1 p 0 u	kampe, 1 æg udk.	begge 21/4	Forlod reden igen midt i juni.	
1974		ubeboet				
1975		ubeboet			Kun et par korte besøg.	
1976		ubeboet				
1977		ubeboet				
1978		ubeboet				
1979		ubeboet			Reden fornyet 21/4.	
1980		ubeboet				

Mejlby, Nr. Farup

gdr. Theodor Tobisen.

1921	ny	1 p 0 u				
1922		1 p 3 u	+ 1 u.			
1923		1 p 2 u	+ 1 æg	kom sidst i maj		
1924		1 p 4 u				
1925		1 p 4 u				u. ringm. 9/7 P.Sk. R3019 +
1926		1 p 0 u	4 - 5 æg udk.			
1927		ubeboet				
1928		ubeboet				
1939	(ny)	1 p 0 u	i. æg	c.12/5		
1940		1 p 2 u	intet udk.	c.25/4 + c.27/4	♂ ring	u. ringm. P.Sk. Z132, Z133.
1941		1 p 0 u	i. æg	den ene kom ret tidligt.		
1942		ubeboet				

Mosevraa, Oxbøl

1938 1 p 3 u ? 3 u. fløj (Leo Novrup). [Det er lidt uklart om det er lokale unger, eller trækkende ?]

Mulvad, Bramminge

"Var altid førhen beboet".

1870 – 1879 enlig

1880 – 1890 ubeboet

1891 (ny) 1 p 0 u

1892 1 p 0 u

1893 enlig

1894 forladt 1894 – 1898: ubeboet

1899 "Nyt par, men flyttede til Bramminge, Thorsen, hvor førhen ingen".

Maade, Esbjerg

1919 beboet rede

Maade, Esbjerg-egnen (måske Maade), 1925: kom omkr. 1/4.

Nagbøl, "Elmegaard", Lunderskov

I begyndelsen af 1900-tallet, har der været Storke.

Nielsby, "Nielsbygaard", pr. Holsted

tidl. gdr. Madsen, fra 1947 gdr. Peder Øllgaard

1914 beboet

1915 beboet

1916 forladt

1922 (ny) beboet "Ingen siden 1915", i hvert fald beboet 1922, vist ny.

1936 1 p 3 u

1937 1 p 3 u + 2 u. begge 3/4 u. ringm. 28/6, P.Sk. R11653, R11654, R11655.

1938 1 p m u 21/4 + 23/4

1939 1 p 4 u 10/4 + 11/4

u. ringm. 24/6, P.Sk. R11845, R11846, R11847, R11848.

1940 1 p 3 u 6/4 + 8/4

u. ringm. P.Sk. R11637, R11638, R11639.

1941 1 p 2 u 10/4 + 28/4

u. ringm. 26/6, P.Sk. R13536, R13537.

1942 1 p 3 u 16/4 + 18/4

u. ringm. 1/7, P.Sk. Z651, Z652, Z653.

1943 1 p 0 u æg udk. begge 9/5

1944 1 p 3 u 12/5 + 16/5

u. ringm. 25/7, P.Sk. Z908, Z909, Z910.

1945 1 p 0 u æg udk. 4/5 + c.26/5

1946 1 p 3 u + 1 u. 15/4 + 16/4

u. ringm. 22/6, P.Sk. Z1046, Z1047, Z1048.

1947 1 p 3 u +1u.(5 æg udk.) 14/4 + 17/4 (først 5 æg udk. i kamp)

u. ringm. P.Sk. R12301, R12302, R12303.

1948 1 p 3 u + 1 æg 1/5 + 3/5 kampe

u. ringm. P.Sk. Z1260, Z1261, Z1262.

1949 1 p 0 u i. æg 1/5 + 8/5

1950 1 p 0 u i. æg 5/5 + c.9/5 (næppe æg)

1951 enlig ♀ c.25/4

1952 enlig ♂

1953 enlig ♂

Kun i 14 dage, ♀ i 8 dage ult. maj, afvist. (mon fra Tobøl?).

1954 ubeboet? enlig?

(NBTh angiver enlig i årene 1954 – 1957 incl.).

Novrup, Esbjerg

Beboet indtil 1917.

1918 forladt

Nørballe, Ho

1856 1 p m u

Rede med Storke ses på Gouache fra 6/9-1856 af Christen Thomsen Christensen.

Billedet er trykt i Th. Lange: "Eventyrets Land" i genudgivelsen fra 1994, på både forside og side 60.

Nr. Farup, "Dortheashvile"

gdr. Tranberg.

Omkr. 1910 beboet rede

1916 (ny) 1 p 0 u

1917 1 p 0 u

1918 forladt

1921 1 p m u

vel her u. ringm. 1/7 P.Sk. R1304 +

Nr. Nebel sogn

1911 6 – 7 reder.

Nr. Nebel Men hvor ?

1919 1 p 0 u ”En gård brændte, Storkeparret flakkede om, og forstyrrede Søndergaard Kristensens Storke.
Der har altså været en Storkerede i årene forud for 1919.

Nr. Nebel Rede på telefonpæl.

1939 ny 1 p 1 u

1940 forladt

Nr. Nebel isenkr. J. Søndergaard Kristensen.

1915 (el. 1916) 1 p 5 u

1916 1 p m u

1917 1 p 4 u

1918 1 p 4 u

1919 1 p 2 u 1 æg + 2 u. kamp

1920 1 p 0 u 3 – 4 æg udk. i kamp

1921 1 p 4 u (vist begge) 25/3

1925 1 p 2 u (el. fl. u.) u. ringm. P.Sk. R2649 + og R2651 +

1927 1 p 2 u (el. fl. u.) u. ringm. 28/6 P.Sk. R3739 + og R3740 +

1929 beboet (1929 – 1934: beboet).

1930 beboet 2 reder Nr. Nebel

1934 beboet 2 reder Nr. Nebel

1935 1 p 3 u (1 u. kom i fangenskab R10678) u. ringm. P.Sk. R10678 +

1936 1 p 2 u

1937 1 p 0 u æg ruget

1938 1 p 0 u æg

1939 1 p 1 u

1940 1 p 3 u

1941 1 p 3 u + 1 u. 3/5 + 4/5 (1 u. brækkede snart vinge, skudt). u. ringm. P.Sk. R13064

1942 1 p 2 u 20/4 + 21/4 u. ringm. P.Sk. R2233, R2234, R3840.

1943 1 p 0 u æg udk. c.26/4 + c.29/4 Æg udk. i kamp ult. maj. 1 gl. ring u. ringm. P.Sk. R11940, R11941, R11942.

1944 1 p 3 u + 1 u. 30/4 + 9/5 u. ringm. 24/7, P.Sk. Z943, Z944, Z945.

1945 1 p 4 u 10/4 + 14/4 u. ringm. P.Sk. (1888 + ?)

1946 1 p m u

1947 1 p 3 u 13/4 + 19/4 u. ringm. c.13/7, P.Sk. R12320, R12321, R12322.

1948 1 p 2 u 15/4 + 22/4 u. ringm. P.Sk. Z1200, Z1201.

1949 1 p 0 u i. æg kom i juni

1950 forladt

1951 (ny) enlig 13/4

1952 1 p 2 u 10/4 + 6/5

1953 enlig 18/4 kamp med par fra 22/4 og nogle dage.

1954 enlig c.7/4

1955 enlig fl. kampe.

1956 ubeboet

1957 ubeboet

1958 ubeboet

1959 ubeboet

1960 ubeboet

1961 ubeboet

Nr. Nebel, ”Agergaard”, Sædding Rede på mast. gdr. G. Kruse Madsen.

”Har haft Storke i ca. 30 år”. Oplyst 1957.

1947 1 p 3 u kom efter påske

1948 beboet (angives forladt i 3 år, - må være en fejl).

1949 1 p 2 u

1950 1 p 4 u c.23/4 + c.28/4

1951 1 p 5 u begge c.15/4

1952 1 p 3 u

1953 1 p 3 u kampe c.19/4 + c.20/4

1954 1 p 3 u + 1 u. udk. c.19/4 + c.20/4

1955 1 p 3 u 11/4 + 12/4 u. ringm. 7/7, Z.M.Cop. 292388, 292389, 292390.

1956	1 p 2 u	intet udk.	c.13/4 + c.16/4	
1957	1 p 4 u			
1958	1 p 3 u		kom med over 14 dage imellem	u. ringm.
1959	1 p 0 u	æg udk.	magen kom sent	"Første gang i ca. 30 år der ingen unger er".
1960	ubeboet		Til tider enlig (kom sent), æg udk. , også 2 (par) set engang imellem.	
1961	ubeboet		Besøg af enlig.	
1962	ubeboet			
1963	ubeboet			

Obbekjær Præstegaard - 1930 Ebbesen 1936 Greve.

1915	1 p 3 u			
1916	1 p 2 u			
1917	1 p 2 u	+ 1 u.		
1918	1 p 3 u	+ 1 u.		
1919	1 p 1 u	+ 1 æg		
1920	1 p 0 u	4 rådne æg		
1921	1 p 4 u			
1922	1 p 3 u			
1923	1 p 2 u	+ 2 æg		u. ringm. 1/7 P.Sk. R1688 +
1924	1 p 3 u			
1925	1 p 4 u			
1926	1 p 4 u			
1927	1 p 0 u	ruget sent 1 æg, 15/7.		
1928	1 p 3 u			
1929	1 p 4 u			
1930	1 p 5 u			u. ringm. P.Sk. R4777, R4778 +
1931	1 p 5 u		3/4 + c.10/4	3 u. rejste 13/8, 2 gl. 27/8 (el. 26/8)
1932	1 p 4 u			4 u. rejste 16/8 (el. 15/8), 2 gl. rejste efter 22/8.
1933	1 p 4 u		6/4 + 13/4	♂ fanget (på rede), mærket P.Sk. R6209. u. ringm. 27/6, P.Sk. R6210, R6211, R6212, R6213. Mere end 20 Spurvereder, og 1 Stærerede i Storkereden.
1934	1 p 3 u	+ 1 u.	27/3 + 2/4	♂ ring u. ringm. 30/6, P.Sk. R7399, R7400, R7401.
1935	1 p m u			♂ ring "samme"
1936	1 p 0 u	3 æg udk.	kom sent	(udk. æg var med fostre) (næppe ring)
1937	ubeboet			
1938	ubeboet	"næppe beboet"		

Obbekjær Rede i et træ. gdr. Andreas Vind.

Vognhjul lagt op i træ da gården brændte omkr. 1915. Lange 1940.

1915	1 p 4 u			u. ringm. 15/7, H.Chr.C.M. 1313 +
1916	1 p 3 u	+ 1 u.		
1917	1 p 1 u	+ 1 u.	(3 æg i første kuld).	
1918	1 p 0 u	3 u. udk.		
1919	1 p 0 u	i. æg	nyt par.	
1920	1 p 0 u			
1921	ubeboet			
1922	V	reden nedtaget.		

Obbekjær Kamp Brunsgaard.

Beboet rede til 1913.

Obbekjær, Vester Enge gdr. Birk.

1934	ny 1 p 0 u	4 æg ruges	31/3 + 2/4	♂ omskftet.
1935	forladt			

Oksby, "Lille Annas Gård", Tane Hedevej 50.

Ca. 1900 1 p 3 u På billede af gården ses 3 Storke i reden – vel unger. Billedet ses i bogen "Blåvand", af P. U. Jepsen og M. Ploug.

Oksby, Blaavand Anders Pedersen.

1919	1 p m u		
1920	1 p m u		
1921	1 p m u		

1933 1 p m u ? (HL "mon rigtig" ?) (HL 2 par forladt 1939 – 1949).

Ø.Oksby, Blaavand, 1942: 1 p 3 u (HL: Mon rigtig ?)
1943: ubeboet, i flere år.

Ø. Oksby, Blaavand, Anders Ager.

1942: beboet (HL: Mon rigtig ?)
omkr.1942: forladt (Manden flyttede).
1943: forladt omkr.1942, da Anders Ager flyttede.
1944: Oksby og Blaavand ubeboet i flere år.

Ho, Oksby, Blaavand, Vejers, Mosevraa, Bordrup 1952: "Ingen Storkereeder".
"For mange år siden har der været Storkerede i både Ho og Oksby".

Oksbøl, "Damsminde"

1930 1 p m u u. ringm. 27/6 P.Sk. R4420 +
1933 1 p m u (Joh. Lange opl. Halfdan Lange).
1942 beboet, og mange år forud.
1943 ubeboet, flyttet til boghandler.

Oksbøl boghandler A. Riber Bertelsen (tidl. bogh. Lund).

1943 1 p 0 u Flytning, flyttet fra "Damsminde".
1944 1 p 3 u
1945 1 p 0 u ♀ c.16/4 + ♂ c.1/5 ♀ lagde flere æg før ♂ kom. Forjaget af fyrværkeri.
1946 1 p 4 u begge 8/4 (3 u. + 2 gl.) rejste c. 23/8 u. ringm. 19/6, P.Sk. Z1009, Z1010, (Z1011 døde i skorsten), Z1012.
1947 1 p 4 u 4/4 + 7/4 u. ringm. 12/7, Z.M.Cop. 290734, 290735, 290736, 290737.
9/8 – 47: De 4 Storkeunger, og gammel kredsede Oksbøl.
1948 1 p 4 u 11/4 + 18/4 (4 u. + 2 gl.) rejste c. 22/8 u. ringm. 15/7, P.Sk. Z1288, Z1289, Z1290, Z1291.
1949 1 p 0 u ♀ lagde æg ♀ c.9/5 + ♂ c.24/5 ♀ lagde æg før ♂ kom.
1950 1 p 0 u 5 æg – ubefr. c.15/4 + c.19/4 ♂ brækkede vinge, i pleje, men forsvandt ("gik væk"), ♀ forlod så æg.
1951 forladt Besøg af ♀.
1952 ubeboet Besøg af ♀, der også overnatter.
1953 ubeboet Besøg af enlig 2 gange.
1954 ubeboet

Oksbøl, "Hesselmed" Jens Windfeld.

1917 1 p 4 u
1918 1 p 4 u + 1 u.
1919 1 p 4 u
1920 1 p 2 u + 3 æg
1921 1 p 4 u

Oksbøl (Aal Præstegaard)

1919 ubeboet "Almindeligvis unger, men 1919 ubeboet".

Oksbøl (Aal sogn)

1911 6 – 7 reder.

Outrup, "Løftgaard"

Reden er (1956) på taget.

gdr. Hans Frandsen, fra 1958 Alfred Thomsen.

Reden er beboet fra 1880 eller før.

1917 1 p 2 u + 1 u.
1918 1 p 0 u
1919 1 p 3 u
1920 1 p 3 u

1941 [1 p x u] beboet 18/4 + 21/4 Reden beboet i over 60 år.

1945 beboet

1946 1 p 3 u

1947 1 p 4 u

1/4 + c.10/4

3 u. + 1 gl. rejste 11/8 (el. 12/8), 1 gl. 12/8. 1 u. døde ved udflyvning.

1948 1 p 4 u

2/4 + c.10/4

4 u. rejste 14/8 (el. 15/8). u. ringm. 17/7, P.Sk. Z1292, Z1293, Z1294, Z1295.

1949 forladt

1950 (ny)	1 p 0 u	3 æg forladt	c.24/4 + c.28/4	fløj tidlig væk.	
1951	1 p 3 u	æg udk.	♀ 27/4 + ♂ c.5/5 (besøg 8/4)	Nogle æg udk. da ♂ kom.	
1952	1 p 4 u	1 æg + 1 u.	9/4 + 11/4	♀ ring	u. ringm. 9/7, Z.M.Cop. 61, 62, 63, 64.
1953	enlig ♀	(vist æg)	5/4	Der har været en enkelt kamp.	
1954	1 p 0 u ?	(enlig ♀ ?)	c.8/4 + c.21/4 ?	æg udk.	Første kom pr. apr. – fra pr. maj var i 1 – 1½ måned par, siden igen enlig.
1955	1 p 2 u	+ 1 u. udk.	♀ 6/4 + ♂ 4/5	æg udk. da ♂ kom.	u. ringm. 7/7, Z.M.Cop. 471, 472.
1956	1 p 2 u	fl. Kampe	23/4 + c.7/5	1 gl. ring	
1957	enlig ♀	æg udk.			
1958	1 p 0 u	3 æg udk.	♀ c.20/4 + ♂ c.29/5	æg udk. da ♂ kom.	
1959	enlig				
1960	1 p 0 u	3 u. døde	20/4 + c.22/4	1 gl. forsvandt samtidig med ungerne døde, menes forgiftet.	
1961	ubeboet				
1962	ubeboet				

Plovstrup Møllegaard

tidl. gdr. Nikolajsen senere Søren Sørensen.

Rede i hvert fald fra 1911 (foto). (1911: beboet, og vist også før (foto med rede) HL). Gården bygget 1854.

1917	1 p 3 u				
1918	1 p 2 u	+ 2 u.			
1919	1 p 3 u	+ 1 u.			
1920	1 p 0 u	1 u. udk.			
1921	1 p 3 u				
1922	ubeboet				
1930	1 p 1 u	+ 3 æg	1/4	I kamp alle 4 æg udk. lagde 3 op, 1 udruget.	
1931	1 p 2 u	1 u. døde i regn	c.25/4		
1932		++			
1933	1 p 5 u		15/4	u. ringm. 19/6, P.Sk. R6183, R6184, R6185, R6186, R6187. Kirkeugle 5 u. 2 Stærereeder, 6 Spurvereeder, 4 Skovspurvereeder i Storkereden.	
1934	1 p 4 u			Kirkeugle 4 u. 12 Spurvereeder, 1 Stærereeder.	u. ringm. 5/7, P.Sk. R7450, R7451, R7452, R7453.
1935	1 p 4 u		15/4		u. ringm. 6/7, P.Sk. R7867, R7868, R7869, R7870.
1936	1 p 4 u		26/3 + 3/4	(mulig erobrede nyt par reden 15/4)	u. ringm. P.Sk. R10853, R10854, R10855, R10856. Kirkeuglerede med unger, 3 eller flere.
1937	1 p 4 u		30/4 + 2/5	3 u. ringm. 23/6, P.Sk. R11430, R11431, R11432	+ 1 for lille at mærke.
1938		++			
1939	1 p 3 u	+ 1 u.			u. ringm. 24/6, P.Sk. R11862, R11863, R11864.
1940	enlig				
1941	forladt				
1942 (ny)	enlig		c.5/5		
1943	forladt				

Ravnso, Fattigaard

Johs. Jørgensen.

(Nuv. adr. Ravnsovej 3, og gårdens nuv. navn "Ravnsogaard").

1920 ny	1 p 1 u	1 æg + 1 u. opr. 3 æg.			
1921	1 p 1 u	opr. 3 æg	begge 5/5		
1922	1 p 2 u	(el. 3 u.)			
1923	1 p 2 u	først 1 æg udk. kamp.			
1924		++			
1925	1 p 3 u		10/4 +		(1926 – 1931: HL: "Vist ubeboet i mange år").
1930	1 p 3 u				
1931		++			
1932	1 p 4 u		31/3 + 5/4		
1933	1 p 4 u	+ 1 æg	begge 10/4		u. ringm. 28/6, P.Sk. R6252, R6253, R6254, R6255.
1934	1 p 4 u		♀ død 20/7 (selvdød)	4 u. rejste c. 10/8, ♂ endnu set 11/8	u. ringm. 23/6, P.Sk. R7342, R7343, R7344, R7345.
1935	1 p 2 u	+ 2 u.	10/4 + 14/4		u. ringm. 18/6, P.Sk. R7543, R7544.
1936	1 p 4 u		29/3 + 3/4		u. ringm. 26/6, P.Sk. R11103, R11104, R11105, R11106.
1937	1 p 2 u	+ 1 æg	12/4 + 6/5		
1938	enlig ♀	har lagt æg	12/4		
1939	1 p 1 u ?	+ 1 u.	♀ 10/4, lagde 4 æg, udk. da par kom 2/5.		u. ringm. P.Sk. R13127, døde i aug. ikke flyvef. (HL: ang. også, enlig 1 måned, fik mage, æg ned (kamp), 1 æg udruget af gås, men døde 5 dage gammel).
1940	enlig ♀		Lagde æg, ned i kamp med par.		
1941	forladt				

Ribe Storke i Ribe var aftaget noget, da fhv. skolebest. H. F. Fielberg gik i skolen (ca. 1878 – 1880), som dreng. Man sagde, at der tidligere havde været 40 Storkereeder i byen.

Ribe, 1921: Meget tør sommer, de fleste Storke rejst før 16. aug. dog 11 – 12 unger 16. og 17. aug. og enkelte 21. aug.

Ribe, 1923: 12. aug. Flok Storke kredsede, herimellem 4 Sorte Storke. apoteker Lind, iagtt.

Ribe, 1933: Hovedmængden vist rejst 8. aug. 23. aug. rejste 23 Storke SØ.
24: aug. rejste nogle gamle, og de sidste unger.

Ribe, 12. juli-1933 aften, set over 30 samlet ved havet.

Ribe, 1966: Ca. 20 Storke [vel både gl. + unger] i Ribe på nuv. tidspunkt. "Vestkysten" 13/8-66.

Ribe, 1 gl. ringm. 20/8-33 P.Sk. R6850.

Ribe, men hvor ?

1915	u. ringm	H.Chr.C.M.	1293X +
1917	- - 3/7	-	1355X +
1919	- -	-	1607B +
1919	- -	-	1608T +
1919	- -	-	1619S +
1922	- - 13/7	P.Sk.	R1587 +
1928	- - 4/7	-	R3298 +
1928	- - -	-	R3301 +
1930	- - 19/6	-	R4765 +
1930	- - -	-	R4773 + og R4774 +
1931	- - 3/7	-	R5164 +
1933	11/8	-	R6849 atter fri, mærket ? el. afl. ?

Ribe, Apotek apoteker Lind. (Nuv. adr. Overdammen 5).
Indtil 1893 3 beboede reder, da de blev revet ned, pga. Storkens stridbarhed, samtidig 3 andre tæt ved – 1 på Carsten, 2 på Weis.

Apotekets Udhus, afl. 30/6-36 P.Sk. R7300 – besøgende.

Apotek, 1937: Besøgende par, rejste 23/8 + 26/8.

Apotek, afl. 16. – 26/8-43 P.Sk. R11704 – besøgende.

Ribe, konditor **Bachhaus** (Nuv. adr. Grydergade 12).

I et brev til H. Lange (27/4-41), fremgår det at reden er på et havehus i Korsbrødregade.

1929 ny 1 p x u ?

1930 1 p 3 u + 2 u.

1931 1 p 3 u +1u. (først 2 æg udk.) c.15/4 2 u. rejste 26/8, 1 u. 30/8, 2 gl. 31/8. ♂ ring ♀ blev mærket voksen 1931 P.Sk. R5178.
u. ringm. 9/7 P.Sk. R5401 + og R5402 +

1932 1 p 2 u + 1 u. 9/4 + 15/4 ♀ rejste 23/8, ♂ 28/8. ♂ ring P.Sk. R3313, ♀ ring P.Sk. R5178.

1933 1 p 3 u + 1 u. 3 u. rejste 18/8, 2 gl. 24/8 ♂ R3313 u. ringm. 5/7, P.Sk. R6334, R6335, R6336.

1934 1 p 2 u + 2 u. 3/4 + 4/4 Første kuld (vist 2 æg) udk. 1 u. (sidste) rejste 16/8 u. ringm. 21/6, P.Sk. R7319, R7320.

1935 1 p 0 u i. æg begge 20/5 (fordrev enlig der kom 14/4) rejste c.15/8, og c. 16/8 ♀ ring P.Sk. R5744. Rede blæste ned 8/6.

1936 1 p 0 u 1 gl. ring

1937 ubeboet

1938 ..

1939 (ny) 1 p 0 u i. æg begge c.5/5 rejste 23/8

1940 forladt

1941 ubeboet

1942 (ny) 1 p 0 u i. æg c.20/5 + 1/6

1943 forladt

1944 ubeboet

1959 Et par gjore byggeforsøg. Opl. af Vald. Lauridsen, 1959.

Ribe, Borgerskole (Nu Bispegade Skole, Bispegade).

1931 ny 1 p 0 u i. æg c.25/4 2 gl. rejste 1/9 Opholder sig også (forsøgte først) Latinskolen.

1932 1 p 3 u +1æg +1u. 14/4 + 24/4 3 u. rejste (vist) 23/8, 2 gl. 25/8 ♀ ring P.Sk. R3818. u. ringm. P.Sk. R5271 +

1933 1 p 2 u + 2 u. begge 24/4 2 u. + 1 gl. rejste 24/8 ♀ ring P.Sk. R4245 u. ringm. 19/6, P.Sk. R6198, R6199.
Lagde æg 6. maj 33, fik unger 7. juni. Besøg af ringm. Stork 22/8, delv. afl. P.Sk. R483 :

1934 1 p 3 u ♀ ring P.Sk. R4245 u. ringm. 21/6, P.Sk. R7312, R7313, R7314.

1935	1 p 2 u	+1u. + 1 æg	begge 12/4		
1936	1 p 2 u		1 kom 26/3, fordrevet af par	2 u. rejste 18/8 (1 u. 20/8 ?), 1 gl. rejste 22/8	♀ ring P.Sk. R4245 u. ringm. P.Sk. R11044, R11045.
1937	1 p 0 u	i. æg	1/4 + 1/5	1 gl. rejste c.8/8 (før 9/8) ?, 1 gl. (par ?) rejste 19/8, 1 tilbage 20/8.	♀ ring xx45 (ikke R4245)
1938	ubeboet				
1939 (ny)	1 p 0 u	i. æg			♀ ring P.Sk. R7214
1940	forladt			Par om morgenen en tid, næppe faste.	
1941	..				
1942 (ny)	1 p 0 u	i. æg	begge 26/5	rejste efter 25/8	♀ ring
1943	forladt				
1944 (ny)	1 p 0 u	2 æg + 1 u.	begge 18/5	(2 æg rådne + 1 u. forsvundet)	♀ ring P.Sk. R7333, ♂ ring P.Sk. R11581.
1945	1 p 3 u	+ 1 æg	begge c.10/5	Ingen gl. Stork ring.	u. ringm. P.Sk. Z980, Z981, Z982.
1946	forladt			Afl. 8/7-46 R11581 (delv. R11:81), Hotel Dagmar.	

Ribe, læge Bundsgaard

(Nu Klostergade 11, Jacob A. Riis Børnehaven)

1931 ny	1 p 0 u	i. æg	23/5		
1932	1 p 0 u	3 æg udk.	10/4 + c.15/5	2 gl. rejste 23/8 + 25/8	
1933	1 p 3 u			3 u. rejste 8/8, ♂ 28/8	u. ringm. 5/7, P.Sk. R6328, R6329, R6330.
1934	1 p 2 u	+ 1 u.		Næb målt på unge 30/7-34.	
1935	1 p 2 u	+ 1 u.	begge 16/4		
1936	1 p 3 u			1 gl. rejste 22/8 (sidste).	
1937	ubeboet				
1938	ubeboet				
1939 (ny)	1 p 1 u		begge c.30/4	1 u. rejste 12/8 (el.13/8)	
1940	1 p 3 u	+ 1 u.			
1941	1 p 0 u	i. æg			
1942	forladt				
1943	ubeboet		1 set 15/4-43.		
1944 (ny)	1 p 0 u	i. æg	begge c.30/5		
1945	1 p 0 u	ægskaller udk.	c.1/5 + c.15/5		
1946	forladt				

Ribe, bager Carsten

(Nu Overdammen 3).

Indtil **1893** (el. før 1890) 1 beboet rede, da den blev taget ned. (Se Apotek).

Ribe, Cicoriefabrik

(Slotsgade 5).

Beboet rede frem til ca. 1909.

Ribe, Clausens Gaard, "Hus fra kong Hans' tid". (nær El.-værk).

(Mellemdammen).

Beboet rede til ca. 1905.

Ribe, Crome & Goldschmidt

(Nu Sct. Nicolajgade 23 – 25).

Beboet rede fra omkr. 1900 (Næppe beboet 1890, i hvert fald 1910).

1915	1 p m u				
1916	1 p m u				
1917	1 p 3 u	+ 1 u.			
1918	1 p 2 u	1 æg 1 u. kamp			
1919	1 p 0 u	i. æg	kom tidl.	kamp.	
1920	1 p 1 u	3 æg kamp			
1921	1 p 1 u				
1922	1 p 2 u	+ 1 u.			
1923	1 p 3 u	+ 1 u.			u. ringm. 30/6 P.Sk. R1673 +
1924	1 p 4 u				u. ringm. P.Sk. R2115 +
1925	1 p 3 u				
1926	1 p 4 u	? "vist 4 u."	begge c.10/4		
1927	1 p 0 u	i. æg	c.15/5		
1928	1 p 4 u				
1929	1 p m u				
1930	1 p m u		1/4		
1931	1 p 2 u	(el. 3 u.)		(2) u. rejste 23/8 (el. 25/8), 2 gl. 1/9.	
1932	1 p 3 u			2 gl. rejste 23/8 + efter 26/8.	
1933	1 p 3 u			3 u. rejste 8/8, 2 gl. 22/8.	♀ ring :: : 8 (el. fra markedsplads).
1934	ubeboet	Reden flyttet.			

1937: 1 fremmed rejste 20/8, 1 fremmed rejste 26/8.
1939 besøg af P.Sk. R10808, afl. 10/8 og 15/8-1939.

Ribe Dagmargade Hjørne af Sortebrødregade og Dagmargade (Dagmargade 11).
1910 ny 1 p 0 u ? i.æg "Byggeforsøg" Eneste år.

Ribe maler Damgaard (Andreas Lund) (Nederdammen 37).

Beboet fra ca. 1908.

1915 1 p m u ? "vist unger"
1916 1 p m u ? "vist unger"
1917 1 p 0 u
1918 1 p 0 u
1919 1 p 3 u u. ringm. H.C.C.M. 1634, 1635, 1636.
1920 1 p 0 u
1921 1 p 2 u kom tidl. Førstankomne par, bortjaget af "retmæssige ejere" u. ringm. H.C.C.M. 1224, 1225.
1922 1 p 2 u + 1 u.
1923 1 p 1 u + 1 u.
1924 ubeboet
1925 [ubeboet]
1926 [ubeboet]
1927 ubeboet
1928 ubeboet
1929 ubeboet
1930 ubeboet (1924 – 1930: ubeboet).
1931 (ny) 1 p 1 u +1æg +1u. død kom efter 15/4 1 u. (2 u.?) rejste 11/8, 1 gl. 19/8, 1 gl. 25/8 (? 1 gl. + 1 u. rejste 29/8 ?)
2 u. ringm. P.Sk. R5153, R5154 (R5154 døde i regn 8/7).
1932 1 p 2 u + 1 u. 4/4 + 6/4 u. ringm. P.Sk. R5484, R5485.
1933 1 p 2 u æg udk. kamp begge 17/4 1 u. (R6327) døde snart ♀ rejste 27/8, 1 u. 31/8, ♂ 2/9. u. ringm. P.Sk. R6326, R6327.
1934 1 p 3 u 7/4 + 9/4 u. ringm. 21/6, P.Sk. R7306, R7307, R7308.
1935 1 p 0 u 3 æg udk. 18/5 10/4 + 11/4 rejste c.15/8
1936 1 p 2 u begge 9/4 2u. rejste 16/8 (el. 17/8), 2 gl. 22/8. ♀ ring P.Sk. R3390 u. ringm. P.Sk.R11063, R11064.
1937 1 p 2 u + 1 æg begge 1/5 3 u. rejste 21/8, 2 gl. 26/8 + 27/8 (ingen gl. ring) u. ringm. 1/7, P.Sk. R11601, R11602.
1938 1 p 2 u + 1 u. 27/4 ♀ rejste 24/8 (el. før), ♂ rejste 27/8 – 28/8. u. ringm. 19/6 P.Sk. R11660, R11661
(R11661 flyttet til Nyborgs rede 19/6).
1939 1 p 3 u c.2/4 3 u. rejste (vist) 13/8 (19/8), 2 gl. 23/8 + 25/8. u. ringm. 19/6, P.Sk. R10933, R10934, R10935.
1940 1 p 3 u + 2 u. 3 u. rejste vist 16/8. u. ringm. P.Sk. Z275, Z276, Z277.
1941 enlig ♀ ♀ ring P.Sk. R10808.
1942 enlig c.5/5 (ikke ring)
1943 forladt
1944 ubeboet

1938 P.Sk. R6232 såret (kamp ?) ved Nederdammen 28/4-38, sat fri igen, ikke genset.

Ribe, Dommerkontor herredsfoged Pontoppidan. 1939 Bruun. (Sct. Nicolajgade 15).

Reden beboet fra 1905, eller før.

1915 1 p 2 u + 1 u.
1916 1 p 2 u + 1 u.
1917 1 p 3 u u. ringm. 8/7-17 H.Chr.C.M. 1363Ts +
1918 1 p 3 u + 2 u.
1919 1 p 3 u + 1 æg
1920 1 p 4 u + 1 u. 28/3
1921 1 p 3 u
1922 1 p 0 u ? 4 æg (4 æg, muligvis ingen unger).
1923 1 p 3 u u. ringm.30/6 P.Sk. R1678 +
1924 1 p 3 u
1925 1 p 3 u
1926 1 p 4 u
1927 enlig ?
1928 beboet ? (Angives også ubeboet).
1929 ubeboet
1930 ..
1931 ..
1932 (ny) 1 p 0 u kamp ♀ ring
1933 1 p 1 u + 2 æg begge 19/4 1 u. rejste 23/8, ♂ 31/8 ♀ ring, P.Sk. R4878, ring afrevet 1/5-35 Skibbroen. u. ringm. 5/7, P.Sk. R6325.
1934 1 p 2 u + 1 u. begge c.8/4 u. ringm. 21/6, P.Sk. R7294, R7295.

1935	1 p 2 u	+ 1 æg	c.25/4		u. ringm. P.Sk. R7719, R7730.
1936	1 p 0 u	i. æg		2 gl. rejste 22/8 + 238	(Besøg af ♀ i august med ring P.Sk. R6329).
1937	ubeboet			Besøg af par i juli / august	(hvoraf ♀ P.Sk. R6329), rejste 15/8 + 23/8.
1938	ubeboet				
1939 (ny)	1 p 3 u				u. ringm. 19/6, P.Sk. R11775, R11776, R11777.
1940	1 p 2 u	+ 1 u.	c.20/4 + c.22/4	♂ ring P.Sk. R7586	u. ringm. 4/7, P.Sk. Z292, Z293.
1941	enlig ♂		c.18/4		
1942	enlig ♀	2 æg udk.	c.16/4		
1943	forladt				
1944	ubeboet				

Ribe, Fiskergade 2. fru Christensen fru. Meinerts tandl. Jensen. guldsmed W. Pirchert. Sæbehuset.
Beboet fra ca. 1906.

1915	beboet				
1916	beboet				
1917	beboet				
1918	beboet				
1919	1 p 2 u				
1920	1 p 0 u				
1921	1 p 4 u				
1922	1 p 3 u				
1923	1 p 2 u ?	"vist 2 u."			
1924	1 p 4 u				
1925	1 p 3 u	(el. 4 u.)			
1926	1 p 0 u				
1927	1 p 0 u	1 u. udk. 27/6	c.18/4		
1928	1 p 0 u ?				
1929	ubeboet ?				
1930 (ny)	1 p 3 u	+ 1 æg			u. ringm. 19/6-30 P.Sk. R4833 + og R4834 +
1931	1 p 0 u	i. æg	5/5 +	2 gl. rejste 27/8 + 30/8	
1932	1 p 0 u	æg udk.	14/4	1 gl. døde, ny mage, æg ned.	
1933	1 p 1 u	+ 1 æg	begge 25/4	1 u. rejste 16/8 (el. 17/8), 2 gl. 31/8	u. ringm. 5/7, P.Sk. R6349.
1934	1 p 2 u	1 æg + 1 u.			u. ringm. 21/6, P.Sk. R7299, R7300.
1935	1 p 3 u				u. ringm. P.Sk. R7713, R7714, R7715.
1936	1 p 0 u	rugede 1 æg 22/6		2 gl. rejste 25/8 + 26/8. P.Sk. R6316 afl. 22/8-36	gennemrejsende / besøgende.
1937	1 p 0 u	kamp, æg udk.	begge c.5/4, fordrevet af ny par c.25/4	1 gl. rejste 24/8, tilbage 25/8, rejste atter 26/8, sidste gl. rejste 28/8. P.Sk. R6481 afl. 16/8-37,	Sæbehuset, gennemrejsende / besøgende.
1938	1 p 0 u	2 u. udk.		♀ rejste 27. – 28/8.	
1939	1 p 3 u	+ 1 æg	3 u. rejste (vist) 13/8, 1 gl. (vist) 25/8, 1 gl. efter 25/8.		u. ringm. 19/6, P.Sk. R11730, R11731, R11732.
1940	1 p 0 u		begge 7/4	1 gl. rejste (vist) 18/8, 1 gl. 19/8.	♂ ring xx46. P.Sk. R11148 afl. Sæbehus, besøgende ?.
1941	1 p 0 u	i. æg	c.5/4 + c.15/4		(ikke ring)
1942	1 p 0 u	i. æg ? (ruget ?)	begge 29/4	2 gl. rejste 19/8	
1943	forladt ?		Men fra 10/6 par.	2 gl. rejst 23/8 + 25/8.	
1944	..				
1945 (ny)	1 p 3 u		begge 28/4		u. ringm. P.Sk. Z983, Z984, Z985.
1946	1 p 3 u				u. ringm. 23/6, P.Sk. Z1069, Z1095, Z1096.
1947	1 p 4 u				u. ringm. 1/7, Z.M.Cop. 290706, 290707, 290708, 290709.
1948	1 p 2 u		c.14/4 + c.23/4		u. ringm. 8/7, P.Sk. Z1279, Z1280.
1949	1 p 0 u	i. æg	16/4 + c.26/4	Murerarbejde forstyrret.	
1950	forladt				
1951 (ny)	1 p 0 u	i. æg	25/4 + c.26/5		
1952	forladt				
1953	ubeboet				
1954	ubeboet				

Ribe, Fiskergade smed Christensen.

1915	1 p m u	beboet i flere år.		
1916	1 p 0 u			
1917	ubeboet			
1925	[beboet] ?	kom 29/3	[kun besøg ?]	

Ribe, Kosmorama Fiskergade (Overdammen 7).
Endnu beboet rede 1902. (Senere ?). (Også ang. til og med 1900). (Beb. fra efter 1890 – 1900 / 1902).

Ribe, Friboliger (Gl. Latinskole). Rede på baghus.

(Skolegade 1).

1917	ny	1 p 3 u			
1918		forladt			
1922	(ny)	1 p 0 u			
1923		ubeboet			
1924	(ny)	1 p 0 u ?	Rede med æg revet ned, da vaskehuskorsten skulle bruges.	(Angives også ubeboet).	
1925		1 p 2 u			
1926		1 p 0 u			
1927		enlig			
1928		1 p 2 u + 1 u.			u. ringm. P.Sk. R4226 +
1929		1 p 2 u	c.18/4		
1930		1 p 2 u + 2 u.	(par set 20/4)	u. ringm. 14/7 P.Sk. R3919 +	Arbejde B. – kan være her ?
1931		1 p 2 u + 1 æg	c.20/4	1 u. rejste 21/8, ♀ 1/9, ♂ 8/9	
1932		1 p 2 u opr. 5 æg	19/4	2 gl. rejste 27/8 + 28/8	u. ringm P.Sk. R5492 +
1933		1 p 4 u		(3) u. rejste 21/8 (el. 18/8), 2 gl. 29/8 + 31/8	u. ringm. 5/7, P.Sk. R6340, R6341, R6342, R6343.
1934		1 p 2 u	28/3	2 u. rejste 16/8	u. ringm. 21/6, P.Sk. R7317, R7318.
1935		1 p 0 u	u. døde ret store i juni.		
1936		1 p 3 u + 1 u.	24/3 + 29/3, fløj igen. Ny par, begge 4/4.	2 gl. rejste 14/8 (el. 15/8) + 27/8	u. ringm. P.Sk. R11050, R11051, R11052.
1937		1 p 0 u	i. æg begge 8/5	1 gl. (sidste) rejste 21/8, tilbage, rejste igen 26/8.	
1938		1 p 0 u	i. æg begge 4/5	♂ rejste 26/8	
1939		1 p 2 u		2 u. rejste (vist) 13/8, 2 gl. 23/8 + 25/8	u. ringm. 19/6, P.Sk. R11739, R11740.
1940		1 p 0 u	i. æg ? begge 7/4	Mulig været æg. Fordrevet af flyvere, i nogle dage efter 9/4.	
1941		enlig ♂	15/5		
1942		ubeboet			
1943		ubeboet			
1944	(ny)	1 p 1 u + 1 u.		1 u. rejste 9/9	♂ ring P.Sk. R11730. (u. ringm. ?)
1945		1 p 0 u	i. æg kom ret tidl.		(ingen ringe)
1946		1 p 4 u			u. ringm. 23/6, P.Sk. Z1062, Z1063, Z1064, Z1065.
1947		1 p 2 u			u. ringm. 1/7, Z.M.Cop. 290704, 290705.
1948		1 p 2 u	c.6/4 + c.9/4		u. ringm. 8/7, P.Sk. Z1277, Z1278.
1949		1 p 0 u	i. æg 10/4 + c.17/5		
1950		1 p 0 u	i. æg 28/4		
1951		enlig			
1952		forladt			
1953		ubeboet			
1954		ubeboet			

Ribe, vandmester Gade Hansen.

(Bredeslippe 2).

1934	ny	1 p 2 u	c.15/4 + c.23/4		
1935		1 p 0 u	3 ret store unger døde i juni.		
1936		1 p 2 u		2 u. rejste 19/8 (el. 20/8)	
1937		1 p 3 u		3 u. rejste 21/8, 2 gl. 26/8 + 27/8 (1 gl. rejste 20/8, men tilbage 23/8).	
1938		1 p 0 u	3 æg udk. kamp begge 12/4	♀ rejste 27. – 28/8.	
1939		1 p 3 u + 2 u	begge 3/4	3 u. rejste 19/8	
1940		1 p 3 u	4/4 +		
1941		1 p 0 u	i. æg c.26/4 + c.4/5		
1942		1 p 3 u + 1 u.		1 gl. + 3 u. rejste 21/8, 1 gl. efter 25/8.	
1943		1 p 0 u	i. æg kom i apr. + c. 25/5		
1944		forladt			
1945	(ny)	1 p 0 u	i. æg		
1946		enlig		Kort tid et par, og da æg udk.	
1947		1 p 0 u	2 u. udk. 20/6 begge c.30/4		
1948		forladt			

Ribe, Gravsgade 31.

Beboet rede på udhus omkr. 1900.

(Skov 1992).

Ribe, læderhandler Hansen. Quebæk Madsen frk. Ehlers klubvært Petersen

(Sønderportsgade 21).

1909 – 1914 beboet rede, vist også beboet tidligere.

1915 1 p 3 u

1916 1 p m u ? "vist u."

1917	1 p 4 u				
1918	1 p 2 u				
1919	1 p 0 u		10/5		
1920	1 p 1 u				
1921	1 p 3 u				
1922	1 p 3 u				
1923	1 p m u				
1924	1 p 2 u				
1925	1 p 4 u				
1926	1 p 3 u ?	"vist 3 u."			
1927	1 p 3 u			Mon her ? - u. ringm. 1927 P.Sk. R3280 + og R3282 +	
1928	1 p 2 u				
1929	1 p 2 u		15/4		u. ringm. 1/7, P.Sk. R3335 + og (vel her R3334 + ?)
1930	1 p 4 u	+ 1 u.			
1931	1 p 3 u	+ 1 u.	c.15/4	3 u. rejste 18/8	u. ringm. P.Sk. R5182 +
1932	1 p 3 u		12/4 + 15/4	2 u. rejste 20/8, 2 gl. 21/8	u. ringm. 7/7, P.Sk. R5261, R5262 +
1933	1 p 0 u	3 u. udk.		♀ rejste 24/8, ♂ 27/8	3 u. udk. af enlig Stork 1/6.
1934	1 p 3 u	+ 1 u. ædt	begge 2/4 (el. 9/4)	(vist) alle rejst 15/8	u. ringm. 21/6, P.Sk. R7277, R7278, R7279. 1 gl. Stork P.Sk. R5595 afl. flere steder Sønderportsgade 16/7-34, vist fremmed ♀ .
1935	enlig				
1936	1 p 0 u	i. æg	17/4 + senere	Væk fra med. maj, dog en (♀ ?) hele sommeren.	
1937	1 p 0 u	3 æg udk.	begge 12/5	2 gl. rejste 21/8.	3 æg med fostre udk.
1938	ubeboet				
1939 (ny)	1 p 3 u	+ 1 u. kvalt	begge 10/4	3 u. rejste (vist) 13/8, 1 gl. efter 25/8.	♀ ring P.Sk. R6248 (delv. afl. 624:) (1 u. kvalt i Gedde) u. ringm. 19/6-39, P.Sk. R11733, R11734, R11735.
1940	1 p 3 u	1 æg + 1 u.	begge 4/4	♀ ring P.Sk. R6248 (=R11617), R6248 mod antenne, - fri, ring udskiftet med R11617).	u. ringm. 4/7-40, P.Sk. Z283, Z284, Z285.
1941	1 p 3 u		18/4 + c.25/4	2 u. rejste 22/8 (1 u. forsvandt c. 7/8 efter udflyvning).	(Ingen gl. ring) u. ringm. 25/6, P.Sk. R13489, R13490, R13491.
1942	1 p 3 u	+ 1 u.	c.16/4 + c.21/4	3 u. + 1 gl. rejste 21/8.	u. ringm. 4/7, P.Sk. Z673, Z674, Z675. Gl. ♂ ringm. 20/8-42 (fri 21/8) P.Sk. Z691. Hang i antenne, læderh. Hansen. Fra læderh. Hansen eller guldsmed Jacobsen.
1943	1 p 0 u	muligvis æg	begge c.14/4	Men par væk c. 1/6.	
1944	forladt				

Ribe, farver Hansen, Saltgade, hjørne af Saltgade og St Pederstræde. (Saltgade 8).

1933 ny	1 p 0 u	i. æg	begge 5/5	2 gl. rejste 8/8	
1934	1 p 2 u	+ 2u, den ene ædt	begge c.15/4		1 gl. (♀ ?) ring P.Sk. R4849
1935	1 p 0 u			(2 gl.) rejste 15/8	♀ ring P.Sk. R4849
1936	1 p 0 u	kamp	begge 17/4	2 gl. rejste 19/8 + 26/8	♀ ring P.Sk. R5825. P.Sk. R7300 afl. 18/8-36 besøgende, farver Hansen.
1937	1 p 2 u		c.30/4	2 u. rejste 28/8, 2 gl. 31/8	♂ ring P.Sk. R6316, ♀ ring P.Sk. R5825 (u. ringm. ?). P.Sk. R6316 afl. 22/8-36, tandl. Jensen (Sæbehuset), gennemrejsende / besøgende.
1938	1 p 0 u		begge 24/4	sidste gl. rejste 24/8 (el. før).	(Kampe 28/4 + 23/5).
1939	1 p 2 u	1 æg + 1u. kamp	begge 3/4	2 u. rejste (vist) 13/8	u. ringm. 19/6, P.Sk. R11745, R11746.
1940	1 p 2 u	+ 2 u.	begge 18/4	2 u. rejste (vist) 12/8	u. ringm. 4/7, P.Sk. Z273, Z274.
1941	1 p 0 u	i. æg	begge 19/4		
1942	1 p 0 u	i. æg	c.12/5		
1943	enlig		fra 1/6	(1 set 9/4) rejste 22/8	
1944	forladt				

Ribe, Hans Tavsens Hus

(Skolegade)

1934 ny	1 p 3 u	+ 1 u.	begge 16/4	3 (el. 2) u. rejste 16/8	u. ringm. 21/6, P.Sk. R7283, R7284, R7285.
1935	1 p 0 u	u. udk. i kamp			
1936	1 p 1 u		begge 20/4 (besøg 12/4)	1 u. rejste 16/8 (el. 17/8) ♀ 23/8, ♂ 26/8	u. ringm. P.Sk. R11049.
1937	1 p 2 u			2 u. rejste 21/8, 2 gl. 24/8 + 27/8	♂ ring P.Sk. R5483 u. ringm. 1/7, P.Sk. R11623, R11624.
1938	1 p 0 u	i. æg	begge c. 23/5	1 gl. rejste 25/8	
1939	1 p 3 u	+ 1 u.		2 u. var af reden første gang 14/8, vist rejst samme dag, 1 gl. rejst 23/8.	u. ringm. 19/6, P.Sk. R11772, R11773, R11774.
1940	1 p 3 u	+ 1 u.	begge 6/4 (lidt nervøse 9/4)	3 u. (vist) rejst 12/8	u. ringm. 4/7, P.Sk. Z286, Z287, Z288.
1941	1 p 4 u		c.9/4 + c.18/4	2 u. rejste 21/8, 2 u. 22/8	u. ringm. 25/6, P.Sk. R13492, R13493, R13494, R13495.
1942	enlig				
1943	forladt				
1944	ubeboet				

Ribe,	forstander Haahr		(Dagmarsgade 19).
1930 ny	1 p 3 u + 1 u.		u. ringm. P.Sk. R4827 +
1931	1 p 3 u 1 æg + 2 u.	1 u. rejste 25/8, 1 u. 30/8, 2 gl. 1/9	u. ringm. P.Sk. R5172 +
1932	1 p 3 u	10/4 + 12/4	2 gl. rejste 28/8.
1933	1 p 2 u	21/4 +	2 gl. rejste 19/8 + 21/8
1934	1 p 3 u	1/4 + 2/4	3 u. rejste 16/8
1935	1 p 2 u		1 u. rejste 15/8 (el. før), 1 gl. 16/8 u. ringm. 2/7, P.Sk. (R7739 død 29/7 mod tlf.-ledn.), R7740.
1936	1 p 0 u i. æg	begge 1/6	1 gl. rejste 22/8.
1937	ubeboet		
1938	..		
1939 (ny)	1 p 0 u i. æg	begge c.3/5	til midt i juni.
1940	forladt		

Ribe, "Bjerrumgaard", Inder Bjerrum gdr. Chr. Hansen.

1962 ny	1 p 0 u påbegyndte rugning.		Rede på halmstak (hæs).
1963	ubeboet	Reden taget i besidelse af par, men blev jaget væk af andre	Storke fra Ribe. Ny rede opsat på laden.

Ribe, guldsmed Jacobsen. (Sønderportsgade 17).

1930 ny	1 p 2 u 1 æg + 1 u.		
1931	1 p 0 u 1 u. udk. 2 u. døde i regn	kom sent ♀ rejste 3/9, ♂ 5/9	
1932	1 p 3 u + 1 u.	begge 12/4	første u. rejste 23/8, sidste u. 25/8, 2 gl. 26/8
1933	1 p 2 u		2 u. rejste 8/8, 2 gl. 31/8
1934	1 p 2 u + 1 u.	3/4 + c.10/4	u. ringm. 5/7, P.Sk. R6344, R6345.
1935	1 p 3 u	8/4	3 u. rejste 10/8
1936	1 p 3 u	begge 29/3	2 u. rejste 14/8 (el. 15/8), 1 u. 18/8, 2 gl. 26/8 (♀ 23/8 ?)
			u. ringm. P.Sk. R11053, R11054, R11055.
1937	1 p 3 u	31/3 +	2 u. rejste 17/8, 1 u. 19/8, 2 gl. 22/8 + 27/8
1938	1 p 0 u i. æg	2/5 + 3/5	u. ringm. 1/7, P.Sk. R11620, R11621, R11622.
1939	1 p 4 u		4 u. rejste (vist) 13/8, 2 gl. efter 25/8
1940	1 p 3 u	3/4 + 20/4	u. ringm. 19/6, P.Sk. R11768, R11769, R11770, R11771.
1941	1 p 0 u i. æg	begge 10/5, fordrev enlig.	u. ringm. 4/7, P.Sk. Z265, Z266, Z267.
1942	1 p 0 u æg udk. kamp	11/4 + 16/4 (besøg 7/4)	1 æg ruges 26/6
1943	ubeboet		
1944	ubeboet		

Ribe, Jernstøberi (Saltgade 11 – 15).

1934 ny	1 p 0 u i. æg ? (Ruget fra 12/5).	Mest bygget på skorsten.	♂ ? ring P.Sk. R5489, vist herfra.
1935	forladt		

Ribe, Klostret

1962 ny	1 p 0 u 3 u. døde	Rede på skorsten, på taget.	
1963	ubeboet	frøs ihjel, eller dræbt af mår.	Ungerne fjernet af Falck, og Storkene kom ikke igen.

Ribe, Klostergade 3.

1964 ny	1 p 3 u	Rede i træ.	
1965	1 p 0 u 3 æg	+ c. 23/4	3 æg ødelagt i kamp, og parret forlod reden.
1966	1 p 3 u 1 æg udk.		1 gl. ring (opl. i avis).
1967	1 p 4 u (2u.? 3u.?)	13/4 + 14/4 (27/3 +)	(Også angivelser om både 2 og 3 u.). Eneste beboede rede i Ribe 1967.
1968	1 p 2 u (el. 3 u.)	15/4 + 19/4	(Også ang. 1 p 0 u).
1969	[ubeboet]		
1970	ubeboet	I begyndelsen opholdt Storkene sig en del i "Klosterreden", men bosatte sig på Rådhuset.	

Ribe, Klubbens Hotel

1915	1 p m u	Rede på høj Bageriskorsten.	Fra 1931 er reden på taget. (Skolegade 6).
1916	1 p 4 u + 1 u.		Beboet flere år på skorsten.
1917	1 p 3 u + 1 u.		3 u. + 1 gl. rejst før 22/8, 1 gl. efter 26/8.
1918	[beboet]	kom 8/4	
1919	1 p 2 u	kom ml. 26/4 og 1/5.	1 gl. ring Mortensen 1313.
1920	1 p 2 u		1 gl. ring
1921	1 p 3 u		1 gl. ring
1922	1 p 3 u		1 gl. ring
1923	forladt	Enlig i 14 dage, på skorsten.	
1924 (ny)	1 p 0 u		

1925	ubeboet ? (enlig ? par ?)				
1926	V	Rede (og skorsten ?) nedrevet.			
1927	..				
1928	..	(Nyt par, 1 død, senere guldsmed Jacobsen).			
1929	ubeboet				
1930	..				
1931 (ny)	1 p 3 u		1 u. døde aug. 1 u. rejste 18/8, 1 u. 21/8, ♀ 25/8, ♂ 5/9.	u. ringm. P.Sk. R5174 +	
1932	1 p 2 u (el. 3 u.)	begge 14/4 (el. 15/4)	1 gl. rejste 23/8, 2 u. + 1 gl. 25/8	1 gl. ring	
1933	1 p 4 u	21/4 +	2 - 3 u. rejste 18/8, 1 u. 20/8, 1 u. + 1 gl. 24/8, 1 gl. 27/8 (mulig 1 u. + 1 gl. 31/8) (1 u. 28/8 ?). (ingen gl. ring)	u. ringm. 19/6, P.Sk. R6194, R6195, R6196, R6197.	
1934	1 p 3 u	1/4		u. ringm. 21/6, P.Sk. R7280, R7281, R7282.	
1935	1 p 3 u		2 u. rejste 10/8	u. ringm. 2/7, P.Sk. R7710, R7711, R7712.	
1936	1 p 3 u	begge 14/4	2 u. rejste 16/8 (el. 17/8), 2 gl. 22/8	u. ringm. P.Sk. R11046, R11047, R11048. afl. 14/8-36 P.Sk. R6245 "gennemrejsende".	
1937	1 p 3 u + 1 u.		3 u. rejste 15/8, 1 gl. 22/8, tilbage, rejste igen 24/8, 1 gl. rejste 27/8.	u. ringm. 1/7, P.Sk. R11610, R11611, R11612.	
1938	1 p 0 u	3 æg ruges	12/4 + 20/4	♀ rejste 25/8, ♂ 26/8 ♂ ring P.Sk. R5156 (afl. xx56).	
1939	1 p 3 u	+1æg +1u.		3 u. rejste (vist) 13/8, 2 gl. 23/8 + 25/8. ♂ ring P.Sk. R5156. u. ringm. 19/6, P.Sk. R11736, R11737, R11738.	
1940	1 p 2 u		4/4	u. ringm. 18/6, P.Sk. Z97, Z98.	
1941	1 p 0 u	har ruget	begge 28/4		
1942	1 p 3 u			3 u. rejste 21/8, 2 gl. efter 25/8	u. ringm. 4/7, P.Sk. Z676, Z677, Z678.
1943	1 p 0 u	æg udk.	kom sent	♂ rejste 24/8	
1944	1 p 0 u	i. æg			
1945	1 p 2 u		kom 2 dage ml.		u. ringm. P.Sk. Z975, Z976.
1946	1 p 4 u				u. ringm. 23/6, P.Sk. Z1058, Z1059, Z1060, Z1061 (Z1061 flyttet til Tvedgade 25/6).
1947	1 p 1 u		c.3/4 + c.6/4		u. ringm. 1/7, Z.M.Cop. 290701.
1948	forladt				
1949	ubeboet			4 - 5 nye reder sat op på taget, alle ubeboet.	

Ribe, tømrer Odin Kristensen (garver Simonsen). (Graabrødregade 10).

Gl. rede.

1915	1 p 3 u				
1916	1 p 0 u				
1917	1 p 0 u				
1918	1 p 2 u				
1919	1 p 1 u	+ 3 æg			
1920	1 p 3 u	+ 1 æg	kom sent		
1921	1 p 3 u			u. ringm. 16/7-21 P.Sk. G20 +	
1922	1 p 2 u	+ 1 u.			
1923	1 p m u ?	"vist u."			
1924	1 p 3 u				
1925	1 p 3 u				
1926	1 p 3 u				
1927	1 p(0 u ?) i.æg				
1928	1 p 2 u	+ 1 u	29/4 + 30/4	u. ringm. 4/7-28 P.Sk. R3310 +	
1929	ubeboet				
1930 (ny)	1 p 3 u		1/4 + 2/4		
1931	1 p(0 u ?) i.æg		sidste gl. rejste 1/9		
1932	1 p 4 u	+ 1 u.	c.11/4 + c.13/4	♀ rejste 22/8, ♂ 23/8	u. ringm. P.Sk. R5278 +
1933	1 p 3 u	+ 4 u. opr. 7 u.!	c.23/4 + c.25/4	1-2 u. rejste 23/8, 1 u. 24/8, ♂ 28/8	u. ringm. 5/7, P.Sk. R6346, R6347, R6348.
1934	1 p 2 u	+ 2 u.		♂ ring P.Sk. R3313	u. ringm. 21/6, P.Sk. R7321, R7322.
1935	1 p 2 u	+ 1 u. 6/8 i re.	15/4 + 16/4	(2) u. rejste 15/8 (næppe ringstork)	u. ringm. 2/7, P.Sk. R7736, R7737, (R7738 død i rede 6/8).
1936	1 p 2 u			1 u. rejste c.1/8, 1 gl. 23/8	u. ringm. P.Sk. R11065, R11066.
1937	1 p 0 u	4 æg rådne	begge 25/4	Vistnok disse Storke byggede ivrigt juli / august på Alderdomshjemmet.	
1938	1 p 0 u	i. æg	begge c.10/5	♂ ring xx52 (R6252)	
1939	1 p 3 u	+ 1 u.		3 u. rejste, 19/8, 2 gl. 20/8 1 gl. ring, kun set (R6252)	u. ringm. 19/6, P.Sk. R11750, R11751, R11752.
1940	1 p 3 u	+ 1 u.	begge 6/4	3 u. + 1 gl. rejste (vist) 12/8	u. ringm. 4/7, P.Sk. Z268, Z269, Z270.
1941	enlig ♀	1 æg udk.			
1942	forladt				

Ribe, Latinskole (Ribe Kathedralskole, Puggaardsgade) Reden er (1932) på den takkede gavli.

Tidligere (før 1900) 3 reder. Aftog i tal.

1908 (el. 1909) 1 p m u senere ubeboet. (Sidste gang der var unger var 1908 el. 1909, længe ubeboet).

1917 (ny)	1 p 0 u			
1918	forladt			
1919	..			
1920 (ny)	1 p 0 u		Lille rede sent bygget, beg. 1. aug.	1 gl. ring.
1921	1 p 2 u			
1922	1 p 2 u			
1923	1 p m u			
1924	ubeboet			
1925	ubeboet			
1926	ubeboet			
1927	ubeboet			
1928	ubeboet			
1929	ubeboet			
1930	..			
1931	(ny 1 p 0 u, byggeforsøg, kvas faldt ned, flyttede til Borgerskolen).			
1932 (ny)	1 p 2 u + 1 u.	begge 22/4	1 gl. rejste 21/8, 1 gl. + 2 u. 28/8.	u. ringm. P.Sk. R5595 + (Vist Borgerskolens Storke fra 1931).
1933	1 p 3 u + 1 u.		3 u. rejste 8/8, 2 gl. 31/8	u. ringm. 5/7, P.Sk. R6331, R6332, R6333.
1934	1 p 2 u		1 (mod) antenne (død ?) 8/5-34. Lange 1940. ♂ ring P.Sk. R4097	u. ringm. 21/6, P.Sk. R7315, R7316.
1935	1 p 2 u		(2) u. rejste 16/8 ♂ ring P.Sk. R4097	u. ringm. P.Sk. R7731, R7732.
1936	1 p 2 u	12/4	1 u. rejste 16/8 (el. 17/8), 1 u. 18/8, 2 gl. 21/8 + 23/8.	1 gl. ring. u. ringm. 22/6, P.Sk. R11010, R11011.
1937	1 p 2 u + 3 u.	Ingen gl. ring.	2 u. rejste 15/8, 2 gl. 25/8 + 29/8	u. ringm. 1/7, P.Sk. R11613, R11614.
1938	1 p 2 u 1 æg + 1 u.	18/4 + 19/4	2 u. rejste 24/8 (el. før), ♀ 27/8 (el. 28/8)	u. ringm. 26/6, P.Sk. R11479, R11480.
1939	1 p 4 u		3 u. rejste 19/8, 2 gl. 25/8. ♂ ring P.Sk. R5483.	u. ringm. 19/6, P.Sk. R11741, R11742, R11743, R11744.
1940	1 p 1 u + 3 u. udk.			u. ringm. 4/7, P.Sk. Z297.
1941	ubeboet			
1942 (ny)	1 p 2 u	c.27/4 + c.29/4	2 u. rejste 21/8, 2 gl. 24/8 + efter 25/8 ♂ ring P.Sk. R11819.	u. ringm. 4/7, P.Sk. Z665, Z666.
1943	1 p 0 u i. æg	18/5 + 30/5 (besøg 17/4)	♀ rejste 23/8, ♂ 25/8	
1944	1 p 1 u	c.9/4		u. ringm. 8/7, P.Sk. Z923.
1945	1 p 3 u 1 æg + 1 u.	begge 12/4		u. ringm. P.Sk. Z977, Z978, Z979.
1946	1 p 4 u			u. ringm. 23/6, P.Sk. Z1054, Z1055, Z1056, Z1057.
1947	1 p 2 u + 1 u.	5/4 + 6/4		u. ringm. 1/7, Z.M.Cop. 290702, 290703.
1948	1 p 3 u	11/4 + 12/4		u. ringm. 8/7, P.Sk. Z1271, Z1272, Z1273.
1949	forladt			

Ribe, Mejeri Saltgade

Beboet rede fra efter 1890 til før 1905.

(= Andelsmejeri "Riberhus". Sct. Pedersgade ?).

Ribe, Midtmøllen (Elektricitetsværk)

(Mellemdammen 22).

Beboet rede fra omkr. 1900. Beboet 1905 – 1910. [Vel også beboet 1911 – 1914].

1915	1 p m u			
1916	1 p m u			
1917	1 p 3 u			
1918	1 p 0 u			
1919	1 p 0 u			
1920	1 p 0 u			
1921	1 p 3 u + 1 u. (el. 1 p 4 u)			u. ringm. P.Sk. R1297 +
1922	1 p 3 u			
1923	1 p 3 u			
1924	1 p 3 u			
1925	1 p 3 u + 1 u. (opr. 4 u.)			u. ringm. 7/7 P.Sk. R3007 +
1926	1 p 4 u			
1927	1 p(0 u ?) i.æg			
1928	1 p 4 u			
1929	enlig ? "næppe u."			
1930	1 p 4 u			
1931	1 p 3 u		3 u. rejste 18/8, 2 gl. 22/8	u. ringm. P.Sk. R5170 +
1932	1 p 4 u	4/4 + 6/4	sidste u. rejste 24/8, 2 gl. (vist) 25/8.	u. ringm. P.Sk. R5489 +
1933	1 p 5 u	26/3 +	5 u. + 2 gl. rejste 8/8	u. ringm. 5/7, P.Sk. R6315, R6316, R6317, R6318, R6319.
1934	1 p 2 u			u. ringm. 21/6, P.Sk. R7304, R7305.
1935	1 p 2 u	12/4 + 15/4	2 u. rejste 15/8 (el. før), 1 gl. 15/8.	u. ringm. P.Sk. R7747, R7748.
1936	1 p 0 u i. æg		2 gl. rejste 20/8 + 22/8.	

1937	1 p 0 u	3 æg rådne	begge c.5/5	
1938	1 p 0 u	i. æg	begge c. 6/5	
1939	1 p 0 u	i. æg	c.4/4	
1940	1 p 2 u		c.6/4 + c.12/4	u. ringm. 4/7, P.Sk. Z260, Z261.
1941	ubeboet			
1942 (ny)	1 p 1 u	+1u. (opr.2u.)	28/4 + c.30/4	1 gl. rejste 27/8, 1 u. 29/8 (67 dg. gl. født 24/6), 2 fremmede rejste 24/8 + 27/8. ♀ ring P.Sk. R10808. u. ringm. 17/8, P.Sk. R11774. (? ikke mærket, ring væk [tabt] ?).
1943	forladt		Besøg.	
1944	ubeboet			

Ribe, Missionshotel.

(Biblioteket, Giørtzvej 1 – 3).

1934 ny	1 p 1 u	+1u. døde stor	13/4 + 14/4 (Par kom 8/4, flyttede til Dommerkontor). ♀ ring P.Sk. R5402	2 u. ringm. 21/6, P.Sk. R7292, R7293. (R7292 døde stor i reden). 2 u. hele kuldet, kastet ned 8/6, begge sat op, blev antaget, men den ene døde i reden (stor), 1 blev flyvefærdig.
1935	1 p 0 u			
1936	1 p 0 u	i. æg	begge c. 5/5	
1937	ubeboet			
1938 (ny)	enlig ♀		5/6	♀ ring P.Sk. R6329 Fik mage (♂ uden ring) i aug. ♀ rejste 24/8 (el. før), ♂ 30/8.
1939	1 p 3 u			2 gl. rejste (vist) 23/8. (Ikke ring). u. ringm. 19/6, P.Sk. R11747, R11748, R11749.
1940	1 p 3 u		begge 5/4	3 u. + 2 gl. rejste (vist) 12/8. u. ringm. 18/6, P.Sk. Z101, Z102, Z103.
1941	ubeboet			

Ribe, købm. Holger Mogensen.

Rede på bygning langs Sct. Pedersgade.

(Saltgade 3).

1934 ny	1 p 1 u	+ 2 u.	begge c.14/4	u. ringm. 21/6, P.Sk. R7309.
1935	1 p 2 u			(2) u. rejste 16/8 u. ringm. P.Sk. R7725, R7726.
1936	1 p 2 u	+ 2 æg		u. ringm.P.Sk. R11059, R11060. R11059 mod antenne 14/8-36 Bispegade, fanget – fri igen.
1937	1 p 0 u	i. æg	begge c.30/4	2 gl. rejste 20/8 + 23/8
1938	1 p 0 u	i. æg	begge 13/5	
1939	1 p 2 u	+ 2 æg		(2) u. (vist) rejst 20/8 (vist) ♂ ring 756x u. ringm. P.Sk. R13462, R13463.
1940	1 p 2 u	1 æg + 1 u.	6/4 + 8/4	2 u. + ♀ (el. 2 gl.) rejste 12/8 u. ringm. 4/7, P.Sk. Z271, Z272.
1941	enlig		10/5	
1942	forladt			Et par en tid, kom 12/4 + 13/4, vist skræmt af (flyttede pga.) natflyvning. 1 æg udk. 26/4.

Ribe, Nikolajgade fru. Bøggild. Beboet rede fra efter 1890 til 1905.

(Sct. Nicolajgade 6).

Ribe, tømrer Korsgaard

1937 Storke byggede på skorsten. Sikkert nabo-storkene fra købm. Mogensen.

1938 (ny) 1 p 0 u i.æg I juli / august byggeforsøg, blev revet ned. Parret rejste 29/8.

Ribe, Museum (Kunstmuseum) Sct. Nikolajgade 10.

1921 Byggeforsøg.

1922 ubeboet

1933 (ny) 1 p 0 u i. æg ♀ ring P.Sk. R4844

1934 forladt

1935 ubeboet

1936 ubeboet

1937 (ny) 1 p 0 u i. æg 2 gl. rejste 23/8 + 28/8 ♂ ring P.Sk. R5495

1938 1 p 3 u + 1 u. 11/4 + 12/4 3 u. rejste før 11/8. ♂ ring P.Sk. R5495. u. ringm. P.Sk. R11196, R11197, R11198.

1939 1 p 3 u 31/3 + 1/4 3 u (vist) rejst 13/8, 2 gl. (vist) 23/8 u. ringm. 19/6, P.Sk. R10940, R10941, R10942.

1940 1 p 3 u + 1 u. begge 4/4 3 u. + 2 gl. rejste (vist) 12/8 u. ringm. 4/7, P.Sk. Z294, Z295, Z296.

1941 1 p 0 u 4 rådne æg c.18/4

1942 1 p 3 u + 1 u. 7/4 + 10/4 3 u. rejste 21/8, 2 gl. efter 25/8 u. ringm. 4/7, P.Sk. Z670, Z671, Z672.

1943 1 p 3 u begge 24/4 (besøg 15/4) 3 u. rejste 23/8, 1 gl. 24/8, tilbage 26/8, og begge gl. rejste efter 27/8.

u. ringm P.Sk. Z796, Z797, Z798.

u. ringm. 8/7 P.Sk. Z927, Z928, Z929.

1944 1 p 3 u

1945 1 p 0 u har ruget begge 11/4

1946 1 p 3 u

u. ringm. 23/6, P.Sk. Z1102, Z1103, Z1104.

1947 1 p 2 u

u. ringm. 1/7, Z.M.Cop. 290710, 290711.

1948 1 p 0 u i. æg c.15/4 + c.25/4

1949 forladt

1950 (ny) 1 p 2 u 1 æg + 1 u. 7/4 + (c.8/4 ?) u. ringm. 11/7, P.Sk. MXM151, MXM152.

1951 1 p 3 u + 1 u. 8/4 + 16/4 ♂ ring tabte den. u. ringm. 7/7, P.Sk. MXM255, MXM256, MXM257.

1952 1 p 3 u 1/4 + 5/4 1 gl. ring (næppe samme ♂ som 1951) u. ringm. 25/6, Z.M.Cop. 84, 85, 86.

1953	1 p 2 u	(vist begge) 14/4	(Ingen ringstork)	u. ringm. 28/6, Z.M.Cop. 22, 23.
1954	1 p 4 u	1 u. udk. 6/4 + c.10/4	(1 u. udk. levende, stor).	u. ringm. 8/7, Z.M.Cop. 420, 421, 422, 423.
1955	1 p 3 u	5/4 + 11/4	3 u. rejste 11/8, 2 gl. 22/8 + 26/8.	u. ringm. 6/7, Z.M.Cop. 597, 598, 599.
1956	1 p 3 u		(På spørgekortet ang. 2 u.).	3 u. ringm. 29/6, Z.M.Cop. 718, 719, 720.
1957	1 p 3 u	1 u. udk. kampe begge 5/4	(3) u. rejste 26/8.	
1958	1 p 0 u	intet udk.		
1959	1 p 0 u	intet udk.		
1960	ubeboet		I perioder en enlig.	
1961 (ny)	1 p 0 u	8/4 +		
1962	1 p 3 u	1 u. udk.		
1963	1 p 2 u	2 u. udk. c.7/4 + senere		
1964	1 p 0 u	æg udk. 20/4 +		
1965	1 p 2 u			
1966	1 p(2 u ?)	+ 27/4		
1967	enlig			
1968	1 p 0 u	u. døde begge 9/4	2 gl. rejste c.1/8 1 gl. ring.	
1969	enlig ? (ubeboet ?)		1 enlig holdt til ved forskellige reder, åbenbart mest i Sct. Nikolajgade, da Dybbro anfører en enlig her. Flere omtaler at der slet ingen beboede reder er i Ribe i år. Men besøg af par og enlige omtales. 22/4-69: "Ingen Storke ankommet til Ribe endnu".	
1970	[ubeboet]			

Ribe, tidl. Cicoriefabr. isenkr. Petersen fra 1924 isenkr. Arnold Nyborg. (Mellemdammen 13).
Beboet fra mindst 1912.

1915	1 p 2 u			
1916	1 p 0 u			
1917	1 p 2 u	+ 2 u. først 2 æg udk.		
1918	1 p 2 u	+ 2 æg		
1919	1 p m u	+ 2 æg		
1920	1 p 3 u	+ 1 æg		u. ringm. 10/7-20 H.Chr.C.M. 1923 +
1921	1 p 4 u	1.kuld, 1æg udk. kom i marts		u. ringm. 15/7 P.Sk. G18 +
1922	1 p 4 u	+ 1 u.	Her eller hos Damgaard u. ringm. 10/7-22 P.Sk. R1534 + og R1536 +	
1923	1 p 4 u	1/4		
1924	1 p 3 u			u. ringm. P.Sk. R2119 +
1925	1 p 3 u	+ 1 u. 29/3 + c.31/3		u. ringm. P.Sk. R3013 +
1926	1 p 4 u			
1927	1 p 2 u	+ 1 u. døde stor i reden.		
1928	1 p 5 u	8/4 + 9/4		
1929	1 p 3 u	c.18/4		
1930	1 p 5 u	1/4		u. ringm. 19/6 P.Sk. R4766 +
1931	1 p 4 u		4 u. rejste 7/8, 2 gl. 25/8	u. ringm. P.Sk. R5155, R5156, R5158 +
1932	1 p 3 u	opr. 4 æg 25/3 + 30/3	2 gl. rejste 23/8	
1933	1 p 4 u	begge 10/4	2 gl. + 4 u. rejste 8/8	u. ringm. 10/7, P.Sk. R6840, R6841, R6842, R6843.
1934	1 p 3 u	opr. 4 æg 29/3 + 4/4	3 u. rejste 9/8 (+10/8)	u. ringm. 21/6, P.Sk. R7301, R7302, R7303.
1935	1 p 3 u	opr. 4 æg	1 u. rejste 10/8, 2 u. (+ vist ♂) 15/8 1 gl. ring	u. ringm. P.Sk. R7716, R7717, R7718.
1936	1 p 2 u	+ 1 u. begge 25/4	1 u. + 1 gl. rejste 15/8, 1 gl. 18/8.	u. ringm. P.Sk. R10914, R10915.
1937	1 p 1 u	+1u. + 2 u. ædt c.1/5 kampe	1 gl. rejste 19/8, 1 u. 21/8, 1 gl. 24/8	♀ ring (tabt i juni). u. ringm. 1/7, P.Sk. R11600.
1938	1 p 0 u	opr. 4 æg begge 21/4 æg m. fostre, ødelagt af kulde.	de 2 u. rejste 24/8 (el. før), 1 gl. 27. – 28/8, 1 gl. 29/8. ♀ ring P.Sk. R6481. Unge med ring R11661 fra Damgaards rede, blev flyttet hertil 19/6. 8/8 – c.14/8 blev ungerne R11660 og R11661 set i Nyborgs rede, blev fodret !	
1939	1 p 4 u	1/4 + 3/4	3 u. rejste 19/8, 2 gl. 23/8 + 25/8.	u. ringm. 19/6, P.Sk. R11759, R11760, R11761, R11762.
1940	1 p 4 u	begge 6/4	2 u. rejste (vist) 12/8	u. ringm. 18/6, P.Sk. Z105, Z106, Z107, Z108.
1941	forladt			

Ribe, restauratør Otzen, ved Markedsplads. (Sct. Jørgensgade 11).

1932		En Stork ofte besøg i august, ♂ rejste 21/8.		
1933 ny	1 p 2 u	18/4 +	1 u. rejste 20/8, (? ♂ rejste 22/8)	1 gl. ring u. ringm. 19/6, P.Sk. R6192, R6193.
1934	1 p 1 u	+ 1 u. c.9/4		u. ringm. 21/6, P.Sk. R7291.
1935	1 p 3 u	+ 1 u.		u. ringm. P.Sk. R7741, R7742, R7743.
1936	1 p 2 u	+ 1 u. kom sent	(vist) 2 gl. rejste 22/8	u. ringm. P.Sk. R11061, R11062.
1937	1 p 2 u	+ 2 u. c.25/3	2 u. rejste 15/8, 2 gl. 23/8 + 26/8	u. ringm. 1/7, P.Sk. R11603, R11604.
1938	1 p 0 u		(2 gl.) rejste 24/8 (el. før).	
1939	1 p 4 u		4 u. rejste (vist) 13/8, 2 gl. 20/8	u. ringm. 19/6, P.Sk. R10936, R10937, R10938, R10939.
1940	1 p 2 u	+ 2 u. (vist) begge 4/4	2 u. + ♀ (el. 2 gl.) rejste 12/8	u. ringm. 18/6, P.Sk. Z99, Z100.
1941	1 p 0 u	kamp, læg udk. begge 13/4		

1942 enlig
 1943 forladt 1 set i reden 14/4
 1944 ubeboet 1946: afl. P.Sk. R7536 2/7-46, - ukendt hvor den bor.

Ribe, Grønnegade 23, tømrer Kaj Daugaard Peters.
 Beboet rede til ca. 1904.

Ribe, Grønnegade 23, tømrer Kaj Daugaard Peters. Rede er 1916 – 1940 på baghus.

1916 [beboet] Vist beboet i mange år. Også ang. beboet til og med 1913.
 1920 ubeboet (næppe beboet)
 1921 (ny) 1 p 0 u
 1922 1 p 0 u 3 æg udk.
 1923 enlig ?
 1924 enlig
 1925 enlig
 1926 enlig
 1927 1 p 0 u i. æg c.18/4
 1928 beboet ? (ang. også ubeboet).
 1929 1 p 0 u 2 (u ?) døde
 1930 1 p 3 u + 1 u.
 1931 1 p 3 u + 1 u. begge 24/4 3 u. rejste 26/8, ♂ 8/9 u. ringm. P.Sk. R5166 +
 1932 1 p 4 u begge 15/4 3 u. + 1 gl. rejste 16/8, 1 gl. 23/8
 1933 1 p 3 u 2 u. rejste 20/8 u. ringm. 5/7, P.Sk. R6337, R6338, R6339.
 1934 1 p 3 u u. ringm. 21/6, P.Sk. R7326, R7327, R7328.
 1935 1 p 0 u 2 gl. rejste 15/8
 1936 1 p 1 u 1 æg + 1 u. c. 5/4 2 gl. rejste 18/8 + 24/8 (el. 26/8) ♂ ring P.Sk. R6528 u. ringm. 27/6 P.Sk. R11015 – død i Ribe c. 1/8.
 1937 1 p 0 u i. æg begge c.3/5 ♂ ring P.Sk. R6528 ♀ ring P.Sk. R6248
 1938 1 p 0 u i. æg begge c.15/5 (♀ mulig R6248)
 1939 1 p 2 u + 1 u. levende begge 22/4 2 u. (vist) rejst 13/8 ♀ ring u. ringm. 19/6, P.Sk. R10928, R10929 (+ R11716 var udk.).
 1940 enlig ? 1 par kom begge c.6/4, flygtede 9/4, senere enlig, næppe fast tilhold.
 1941 ubeboet
 Ubeboet 1941 – 1946.

Ribe, Grønnegade 23, tømrer Kaj Daugaard Peters. Reden er, 1947 – 1953 (1955), på kvist på forhus.

1947 ny 1 p 0 u i. æg begge c.30/4 ♀ ring P.Sk. R7536.
 1948 forladt
 1949 ubeboet
 1950 (ny) enlig
 1951 enlig c.25/4
 1952 enlig
 1953 enlig (HL: forladt, besøg af enlig).
 1954 ubeboet
 1955 (ny) enlig Par kom 6/5, byggede i 14 dage, forsvandt så, afløst af et (vistnok) andet par, men senere var der kun en enlig.
 1956 ubeboet (NBTh. enlig 16/4).
 1957 ubeboet
 1958 ubeboet Z.M.Cop. 236 er afl. 30/6-58 Grønnegade. Det vides ikke om den yngler i Ribe.
 1959 ubeboet NBTh. opl.
 1960 ..
 1961 ubeboet

Ribe, gæstgiver Andreas Petersen, v. Ydermøllen. (Nederdammen 36).

Fra omkr. 1900. (Skov 1992, ang. beb. fra før 1857).

1918 1 p 0 u vist beboet flere år.

1919 forladt

Ribe, Porsborg, Torvet Højt Baghus. Ny rede opsat i 1978. (Stenbogade 3 – 5).
 Beboet rede fra før 1890 til før 1910.

Ribe, Porsborg Porsborgs Gaard Mindre Baghus. (Stenbogade 3 – 5).
 Beboet rede omkr. 1908.

Ribe, Porsborg købm. Jens Andersen, bag Porsborg. (Peder Dovns Slippe 1).
 Beboet rede fra omkr. 1900.

1915 1 p 3 u
 1916 1 p 2 u
 1917 1 p 3 u
 1918 1 p 0 u i. æg (eller ubeboet)
 1919 ubeboet

u. ringm. 12/7-15 H.Chr.C.M. 1288E +

Ribe, Præstegade 20.

Beboet rede til ca. 1900. (Skov 1992).

Ribe, Quedens

Storegade 10 / Sortebrødregade 1. 1950-erne og 1960-erne, opl. af Peter Sørensen og Bencard.

Fra før 1890 til ca 1900 yderligere en beboet rede på et udhus.

Beboet rede fra før 1890.

I 1952 angives redens at være beboet i mere end 50 år.

1915	1 p m u		Storke kom til Ribe 28/3-1915.
1916	1 p 3 u		
1917	1 p 0 u		
1918	1 p 1 u	2 æg + 1 u.	
1919	1 p 0 u		
1920	1 p 0 u		
1921	forladt		
1922	ubeboet ?		
1923	..		
1924	ubeboet ?		
1925 (ny)	1 p 3 u		
1926	1 p 1 u	begge 8/4	
1927	beboet ?	(også angivet ubeboet)	
1928	beboet ?	(også angivet ubeboet)	
1929	1 p 0 u	3 u. udk. i kamp	
1930	1 p 3 u	(2 u. ?) + 1 æg 31/3	
1931	1 p 0 u		(Ægskaller i redens 29/4, dette par i flere år sen ankomst, dårlig bygning).
1932	1 p 2 u	+ 1 u.	(2) u. + 2 gl. rejste (vist) 16/8. u. ringm. 4/7 P.Sk. R5430 + ? (R5490)
1933	1 p 1 u	+ 2 æg	1 u. rejste 8/8, 1 gl. (♂ ?) 31/8. u. ringm. 10/7 P.Sk. R6847.
1934	1 p 1 u	+ 3 æg	1/4 + senere u. ringm. 21/6, P.Sk. R7298.
1935	1 p 1 u		9/4 + 1 u. rejste 15/8 (el. før), 1 gl. 15/8.
1936	1 p 3 u	+ 1 u. 26/3 +	3 u. rejste (vist) 15/8, 2 gl. 22/8 + 24/8 u. ringm. 22/6, P.Sk. R11012, R11013, R11014. R11013 overkørt af toget c. 15/8.
1937	1 p 0 u	i. æg 30/4 + 1/5	2 gl. rejste 21/8 + 27/8.
1938	1 p 0 u	begge 4/5	♀ rejste 24/8 (el. før), ♂ 27/8 (el. 28/8)
1939	1 p 3 u	8/4 + 9/4	3 u. rejste 13/8, 1 gl. (vist) 23/8, 1 gl 25/8
1940	1 p 1 u	+ 3 u.	1 u. + 2 gl. mulig rejst 16/8
1941	1 p 0 u	i. æg begge c.15/4 (1 væk en tid)	♀ ring
1942	1 p 2 u	17/4 + 25/4	1 gl. + 2 u. rejste 21/8
1943	1 p 2 u	+ 2 u.	(vist) ♀ rejste 23/8, ♂ (vist) 26/8, 2 u. efter 1/9.
1944	1 p 1 u	9/4 + 12/4	1 u. rejste c.20/8, 1 gl. vist 26/8
1945	1 p 2 u	(æg) udk. 9/4 + 11/4	1. kuld (æg) udk. i kamp.
1946	1 p 4 u		
1947	1 p 3 u	+ 1 u. begge 15/4	
1948	1 p 2 u	15/4 + 25/4	
1949	1 p 3 u	16/4 + 21/4	
1950	1 p 0 u	3 æg, kamp begge 8/4	
1951	1 p 2 u	12/4 + 20/4	
1952	1 p 3 u	+ 2 u. 6/4 + 9/4	
1953	1 p 2 u	1æg + 1u. udk. begge c.28/4	(Par kom 5/4 + 6/4, men forsvandt efter 8 dage).
1954	1 p 3 u	3/4 + 10/4	(3 u. + 2 gl.) rejste vist 22/8 (vist alle i Ribe rejst 22/8).
1955	1 p 3 u	1æg udk. 8/4 + 15/4	3 u. rejste 11/8, 2 gl. 22/8 + 23/8
1956	1 p 0 u	1æg udk. 5/5 + 6/5	Har ruget. Meget slagsmål i rugetiden.
1957	1 p 3 u	1 u. udk. begge 28/3	
1958	1 p 3 u	14/4 + 16/4	
1959	1 p 0 u	1æg udk. kamp begge 8/4	
1960	1 p 0 u	intet udk. 17/4 +	♂ ring
1961	1 p 2 u		
1962	1 p 3 u	(2 u. ?)	
1963	1 p 0 u	begge 16/4	

1964	1 p 3 u	begge 10/4
1965	1 p 0 u	
1966	1 p 2 u	1 u. udk. op igen c.16/4 +
1967	ubeboet	
1968	ubeboet	
1969	ubeboet	
1970	ubeboet	

Ribe, Riberhus Hotel

(Sct. Nikolajgade 18, Plehjemmet "Riberhus").

1934	ny 1 p 0 u	i. æg	"Ikke fast tilhold".		
1935	ubeboet				
1936 (ny)	1 p 0 u	æg udk.			
1937	1 p 0 u	i. æg	c.5/5	2 gl. rejste 24/8 + 27/8	Nyt par.
1938	1 p 0 u	i. æg	10/5 + 18/5	rejste begge 25/8	
1939	1 p 3 u	+ 1 æg	(1 set 1/4)	3 u. rejste vist 13/8	u. ringm. 19/6, P.Sk. R10930, R10931, R10932.
1940	1 p 0 u	æg udk.	begge 6/4	væk før 10/6.	
1941	enlig ♀		8/4 (el. 9/4).		
1942	forladt				

Ribe, Raadhus

Rede på skorsten.

1752	beboet rede		Er omtalt i "Ribe bys historie", fra 1929.	Det oplyses at der til "Knægten" er betalt 4 skilling for at feje Rådhuskorstenen, og nedkaste Storkereden.
------	-------------	--	--	---

Ribe, Raadhus

Rede på skorsten på sydgavlen.

1894	ny 1 p 0? u		Eneste år.	(Skov 1992).
------	-------------	--	------------	--------------

Ribe, Raadhus. Ny rede.

Øst - hjørne.

1933 var reden på skorsten, fra 1934 på redestativ ved siden af skorstenen.

1933	ny 1 p 0 u	i. æg	18/5 + 23/5	♀ rejste 24/8, ♂ 28/8	♂ ring P.Sk. R4097 ♀ ring P.Sk. R3335.
1934	1 p 0 u	1 æg set			
1935	1 p 0 u		15/4 + 16/4	rejste 15/8 + 16/8	
1936	1 p 0 u	2 æg, forsømt, taget af Alliker		rejste begge 7/8	Begge har båret ring.
1937	ubeboet	9/8 og 12/8, besøg af 730x (R7300).		Par fremmede, rejste 20/8.	
1938 (ny)	1 p 0 u	i. æg		(2 gl.) rejste 27/8 (el. 28/8).	♂ ring P.Sk. R7300 (delv. afl. x300), ♀ ring.
1939	1 p 0 u	i. æg (næppe æg)	29/4 +	(Alliker tog muligvis redematerialer) 1 gl. rejste efter 25/8	♂ ring P.Sk. R7284, ♀ ÷ ring.
1940	1 p 2 u	+ 1 u.	(vist) begge c.7/4	2 u. rejste 16/8	♂ ring P.Sk. R7284 u. ringm. 4/7, P.Sk. Z278, Z279.
1941	1 p 0 u	2 u. udk.+1u.	♂ 17/4 + ♀ 18/4	♂ ring P.Sk. R7284 (delv. afl. R72::)	u. ringm. 25/6, P.Sk. R13496 2 u. udk. + 1 u. dræbt (udk.) af fremmed Stork (R13496), (ring genbrugt Gredstedbro).
1942	1 p 2 u	+ 1 æg	9/4 + c.15/4	1 u. rejste 24/8, 1 u. + 2 gl. efter 25/8	♂ ring P.Sk. R7284 (delv. afl. R.:84) u. ringm 4/7, P.Sk. Z667, Z668.
1943	forladt				
1944	..				
1945 (ny)	1 p 0 u	i. æg	c.15/5		♂ ring P.Sk. R11159.
1946	1 p 0 u	i. æg	kom sent		
1947	forladt				

Ribe, Raadhus. Gl. rede.

Vestgavl.

omkr. 1970 medd. af R. Kondrup, fra ca. 1980 medd. af Inga Jansen.

1917	ny 1 p 0 u				
1918	forladt				
1919	ubeboet				
1920 (ny)	1 p 0 u			Ny rede opsat.	
1921	1 p 0 u				
1922	1 p 0 u				
1923	1 p(0 u ?)				
1924	1 p 0 u			(også ang. ubeboet).	
1925	1 p x u	(beboet, par).			
1926	1 p m u		7/4		
1927	1 p 3 u		c. 15/5		u. ringm. P.Sk. R3294 +
1928	1 p 2 u				
1929	1 p 0 u	?"næppe u."			
1930	1 p 1 u	(2 u. ?) + 3 u. udk.	(1 p 3 u +1u. ?)		
1931	1 p 1 u	+2u. døde i regn	15/4 + c.29/4	♀ + 1 u. rejste 6/9, ♂ 8/9	3 u. ringm. P.Sk. R5159, R5160, R5161 (2 af dem, R5159 + R5161, døde i regn 8. - 10/7- 31). 1 fremmed Stork dræbt i kamp på reden.
1932	1 p 0 u	i. æg	begge 11/5	2 gl rejste 20/8	♂ ring Rossitten 18218, ♀ fanget og ringm. P.Sk. R6033.

1933	1 p 0 u	i. æg	begge c.9/5 (1/5 +)	1 gl. rejste 31/8	Ny fugle.
1934	1 p 3 u	(besøg 19/7: vist fremmed ♂ P.Sk. R5170, vist fremmed ♀ P.Sk. R6068)			u. ringm. 21/6, P.Sk. R7274, R7275, R7276.
1935	1 p 0 u	2 u. døde (el. forsv.)	kom sent		♂ ring P.Sk. R5483, ♀ ring P.Sk. R3335.
1936	1 p 0 u	3 æg, forsømt, taget af Alliker.	1 gl. rejste 18/8 (Ingen gl. ring).	15 gennemrejsende ungf. samledes hver aften 12/8 og 13/8.	Bl.a. afl. P.Sk. R11099 (delv. afl. :1099) 12/8 – 13/8-36, fremmed gennemrejsende.
1937	1 p 0 u	3 æg, m. fostre (vist) begge 7/4	2 gl. rejste c.8/8 + 26/8 (2 fremmede rejste 24/8)	♂ ring P.Sk. R5185 ♀ ring P.Sk. R5836.	Afl. P.Sk. R6252 9/8 + 11/8-37, P.Sk. R6180 12/8-37, P.Sk. R6245 18/8-37 og P.Sk. R5218 19/8-37 fremmede, gennemrejsende.
1938	1 p 0 u	i. æg (1 æg)	kom før 10/4	rejste 27/8 (el. 28/8) + 30/8	♀ ring P.Sk. R5836 ♂ ÷ ring.
1939	1 p 1 u	+ 1 æg	22/4 + 27/4	1 u. rejste efter 19/8, 1 gl. efter 25/8.	♀ ring P.Sk. R5941 ♂ ikke ring. u. ringm. 19/6, P.Sk. R10927. Afl. P.Sk. R7030 21/8-39 fremmed gennemrejsende.
1940	1 p 3 u		22/4 + 24/4	3 u. + ♀ rejste 16/8	♀ ring P.Sk. R5941 (delv. afl.) u. ringm. 4/7, P.Sk. Z280, Z281, Z282.
1941	1 p 2 u	+1u. dræbt	begge 20/4	(1 u. (R13498) dræbt af fremmed Stork)	♀ ring. P.Sk. R5941 3 u. ringm. 25/6, P.Sk. R13497, R13498, R13499.
1942	1 p 1 u		24/4 + c.28/4	1 u. rejste 24/8, 2 gl. efter 25/8	(♀ ikke ring) u. ringm. 4/7, P.Sk. Z669. Afl. P.Sk. R11770 19/8-42, besøg med omkr. 10 andre unge Storke.
1943	forladt		(en set 16/4)	Her stod (vist ♀) P.Sk. R7333	13. – 14. aug. 43 – besøg.
1944 (ny)	1 p 3 u		9/4 + 23/4		u. ringm. 8/7, P.Sk. Z924, Z925, Z926.
1945	1 p 3 u		11/4		u. ringm. P.Sk. Z972, Z973, Z974.
1946	1 p 3 u				u. ringm. 23/6, P.Sk. Z1051, Z1052, Z1053.
1947	1 p 3 u	+ 1 u. udk.	begge 12/5		u. ringm. 1/7, P.Sk. Z1147, Z1148, Z1028.
1948	1 p 3 u				u. ringm. 8/7, P.Sk. Z1274, Z1275, Z1276.
1949	1 p 0 u	i. æg	17/4 + c.25/4	Forstyrret af Alliker.	
1950	1 p 4 u		c.7/4 + c.10/4		u. ringm. 11/7, P.Sk. MXM147, MXM148, MXM149, MXM150.
1951	1 p 4 u		begge 7/4		
1952	1 p 4 u	+ 1 u. udk.	6/4 + 9/4 (8/4 ?)		u. ringm. 25/6, Z.M.Cop. 87, 88, 89, 90.
1953	1 p 3 u		begge 5/4	begge gl. ring	u. ringm. 28/6, Z.M.Cop. 19, 20, 21.
1954	1 p 3 u		begge 7/4	(dog kom par 30/3 + c.2/4, men begge væk igen)	u. ringm. 5/7, Z.M.Cop. 374, 375, 376.
1955	1 p 3 u		7/4 + 8/4	3 u. rejste 11/8, 2 gl. 22/8	u. ringm. 6/7, Z.M.Cop. 594, 595, 596.
1956	1 p 3 u	+1u. udk. 9/6.	(? 21/4 + ?)	(NBTh: ang. 1 p 2 u)	
1957	1 p 0 u	1 u. udk.	begge 28/3	Mange kampe.	
1958	1 p 3 u	2 u. udk.	(vist begge) 16/4		
1959	1 p 0 u	intet udk.	kom meget sent	Mange kampe. Har ruget.	
1960	1 p 3 u		(begge) c. 13/4	Unger fløj første gang 7/8.	
1961	1 p 2 u	+ 1 u. udk.	9/4 + 10/4		
1962	1 p 2 u	+ 1 u. udk.	begge 7/4		
1963	1 p 2 u	+ 1 u. udk.	8/4 + 11/4	(Rosendahl, 1964, ang. 1 p 3 u)	
1964	1 p 0 u	3 u. døde	11/4 + 16/4	3 unger døde i kamp.	
1965	1 p 2 u				
1966	1 p 2 u ?		16/4 +	Voldsomme kampe c.1/6.	(På et billede i "Kr. Dagbl." 7/7-66, ses m. 2 u. i Rådhusets rede).
1967	1 p 0 u	i. æg	begge 27/5		
1968	enlig ? (ubeboet ?)			Enlig set ved forskellige reder, dog mest ved Rådhuset.	
1969	[ubeboet]			Besøg.	
1970 (ny)	1 p 0 u		14/4 + c.21/4	Muligvis har der været unger.	
1971	1 p 4 u ?		9/4 +	Også angivelse af 2 el. 3 unger.	
1972	1 p 4 u ?			Også angivet 2 unger.	1 gl. skudt !
1973	ubeboet			Besøg af enlig af og til, overflyvende flokke (5 – 7) set i maj.	
1974	ubeboet			Enlig på reden engang imellem.	
1975	ubeboet			Besøg af Storke.	
1976	ubeboet				
1977	ubeboet				
1978 (ny)	1 p 2 u		2/5 + 4/5		
1979	1 p 0 u		begge 16/5		
1980	1 p 2 u		begge 26/4		
1981	1 p 3 u	+ 1 æg	14/4 + 15/4 (15/4 + 25/4).	1 (af 3 u.) udk. levende, i pleje.	u. ringm. 4/7, Z.M.Cop. 7510, 7511, 7512. (7512 ringm. i Vejen, i pleje her).
1982	1 p 0 u		begge 19/4		
1983	1 p 2 u	+ 2 u. udk.	10/4 (11/4) + 19/4	Rede fornyet 19/3.	3 u. ringm. 25/6, Z.M.Cop. 7576, 7577 (udk. død 13/7), 7578.
1984	1 p 0 u	i. æg	25/4 + 16/5		
1985	1 p 2 u		19/4 + 3/5	2 u. + 2 gl. rejste 4/9.	u. ringm. 13/7, Z.M.Cop. 7953, 7954.
1986	1 p 2 u		8/4 + 16/4	(2 u. + 2 gl.) rejste 20/8.	u. ringm. 1/7, Z.M.Cop. 7961, 7962.
1987	1 p 1 u	+1u.(2-3 u.?)død	5/4 + 11/4	1 u. rejste 15/8.	u. ringm. 23/6, Z.M.Cop. 9015.
1988	1 p 4 u		15/4 + 16/4	4 u. rejste 9/8, 2 gl. 11/8.	u. ringm. 20/6, Z.M.Cop. 9558, 9559, 9560, 9561.
1989	1 p 2 u	+ 1 æg i reden	12/4 (13/4) + 27/4	2 gl. rejste 19/8, 1 u. død 12/8 (9733), 1 u. i pleje 8/8 (9734).	u. ringm. 4/7, Z.M.Cop. 9733, 9734.

1990	1 p 0 u	4 u. udk.	30/3 + 18/4	2 gl. rejste 31/8.	4 u. udk. døde i regn 9/6. Besøg af 8 andre Storke 24/8.
1991	1 p 4 u	+ 1 u. udk.	8/4 + 14/4	4 u. rejste 17/8, 2 gl. 26/8.	u. ringm. 24/6, Z.M.Cop. 9981, 9982, 9983, 9984.
1992	1 p 2 u	+1æg +1 u. udk.	24/4 + 29/4	1 u. + 2 gl. rejste 14/8, 1 u. i pleje.	u. ringm. 9/7, Z.M.Cop. 9988, 9989.
1993	1 p 0 u	i. æg	15/4 (14/4) + 8/5	2 gl. rejste 24/8 (el. 23/8 + 26/8).	♀ ring Z.M.Cop. 9730.
1994	1 p 3 u		5/4 + 10/4	2 u. + ♂ rejste 24/8 (27/8), 1 u. + ♀ 31/8 (1/9).	♀ ring Z.M.Cop. 9730. u. ringm. 19/6, Z.M.Cop. 1A53, 1A54, 1A55.
1995	1 p 1 u	+ 1 u. udk.	♀ 31/3 + ♂ 10/4	Opr. 3 æg. 1 u. + 2 gl. rejste 13/8 (12/8 ? el. 18/8 ?)	♂ ring Arnhem 2124 ♀ ring. Z.M.Cop 9730. u. ringm. 26/6-95, Z.M.Cop. 1A22.
1996	1 p 2 u	+ 1 u. opr. 4 æg	♀ 25/3 + ♂ 28/3	2 u. rejste 11/8, 2 gl. 23/8.	♂ ring Arnhem 2124, ♀ ring. Z.M.Cop. 9730, u. ringm. 14/6, Z.M.Cop. 1A66, 1A67.
1997	1 p 0 u	(2 u. døde ?)	♀ 28/3 + ♂ 26/4	Opr. 3 æg.	2 gl. rejste 25/8. ♀ ring Z.M.Cop. 9730.
1998	1 p 4 u		26/3 + 4/4	4 u. + 1 gl. rejste 18/8, 1 gl. 23/8	♀ ring Z.M.Cop. 9730. u. ringm. 17/6, Z.M.Cop. 1A32, 1A33, 1A34, 1A35.
1999	1 p 2 u		26/3 + 31/3	2 u. rejste 6/8, 2 gl. 12/8.	♀ ring Z.M.Cop. 9730. u. ringm. 14/6, Z.M.Cop. 1A36, 1A37.
2000	1 p 3 u	(2 æg udk.)	♀ 18/3 + ♂ 7/4	2 æg udk. da ♂ kom. (3 u. + 2 gl.) rejste 9/8.	♂ ring Z.M.Cop. 1A26 ♀ ring Z.M.Cop. 9730. u. ringm. 16/6, Z.M.Cop. 1A79, 1A81, 1A82.

Ribe, Saltgade. Rede på telefonpæl.

1930 ny 1 p (0 u ?) (mon u. ?)

1931 [ubeboet] [Vist flyttet til Damsgaard].

Ribe, Seminarie

(Seminarievej 15, Ribe Statsseminarium).

1938 ubeboet

1939 ny 1 p 2 u + 1 u. c.6/4 + c.9/4 1 u. + 1 gl. (mulig) rejst 23/8 ♀ ring P.Sk. R6329 u. ringm. P.Sk. R11778, R11779.

1940 1 p 2 u + 1 u. begge c.11/4 ♀ ring P.Sk. R6329 (læst R6x29).

1941 enlig ♀

1942 forladt

Ribe, Tranberg Jensen, Torvet (Skibbroen). 1917: "Byggeforsøg". Regnes ikke med.

1918: ubeboet

Ribe, i "Hovedgaden", 1960: 1 par holder til på en ejendom. Ingen rede, nøjes med hver en skorsten. Medd af V. Drasbek, Tvedgade.

Ribe, Skibbroen køb. Carl Hansen.

(Skibbroen 3)

1922 ny 1 p 0 u i. æg

1923 1 p 0 u

1924 1 p 3 u

1925 1 p 1 u (+1u. +1æg) 29/3 + c.2/4 Første kuld unger ødelagt i kamp, 1 u. ædt, 1 æg udk.

1926 (beboet ?)

1927 (beboet ?), da 1928 angives forladt.

1928 forladt

1929 ubeboet

Ribe, Slotsgade 4.

Beboet rede på lavt udhus ca. 1890 – 1895. Reden blev fjernet fordi Storkene "kalkede" vasketøjet. (Skov 1992).

Ribe, Sortebrødregade, "Hus i Sortebrødregade 1890".

Tidl. beboet rede Huset nedrevet ca. 1905, "om reden vides ikke bestemt".

Ribe, Sortebrødregade

(rektor Øllgaard) fru. Berg, Havehus.

(Sortebrødregade 13).

Beboet fra omkr. 1900. (1905 og måske før).

1915 1 p 3 u Beboet i mange år.

1916 forladt

Ribe, Sortebrødregade 7, læge J. K. Jensen.

1961 ny 1 p 0 u Redebyggende i juli til ult. aug.

1962 1 p 4 u

1963 1 p 2 u + 1 u. udk. 9/4 + 11/4

1964 1 p 1 u 1 u. udk. 11/4 + 16/4

1965 1 p 0 u 3 æg 31/3 + 3 æg ødelagt, kamp.

1966 enlig c.16/4

1967 ubeboet

Ribe, Gl. Stifttidende, Korsbrødregade 34. redaktør Willemoes.

H. Lange oplyser i 1952 at reden har været beboet i mere end 50 år.

1915	1 p 3 u			
1916	1 p 2 u			
1917	1 p 0 u	kamp	2 gl. rejste efter 27/8.	
1918	1 p 1 u	+ 1 u.		
1919	enlig			
1920	1 p 0 u			
1921	1 p 4 u			Vel her ? u. ringm. 16/7-21 P.Sk. R1222 + Grønnegade.
1922	1 p 3 u	1 æg + 1 u.		
1923	1 p m u			
1924	1 p 4 u	+ 1 æg	c. 3/4 1 gl. fanget og ringm. P.Sk. R3291.	Vel her ? u. ringm. 17/7-24 P.Sk. R2111 + Grønnegade.
1925	1 p 4 u			Vel her ? u. ringm. 7/7-25 P.Sk. R3010 + Grønnegade.
1926	1 p 4 u		7/4	
1927	1 p 0 u	4 u. udk.		1 gl. fanget (såret kamp), c. 1/7 med ring P.Sk. R3291.
1928	1 p 3 u			♂ (vist ♂) ring u. ringm. 4/7-28 P.Sk. R3282 +
1929	1 p 1 u	+ 2 u.	19/4 + 30/4	mon her ? – u. ringm. P.Sk. R3333 +
1930	1 p 2 u	opr. 3 æg		(Ingen gl. ring).
1931	1 p 3 u	+ 1 u.	8/4 + c.11/4	3 u. rejste 5/8, 2 gl. 21/8 + 25/8
1932	1 p 3 u		4/4 + 9/4	(3) u. rejste 20/8, 1 (el. 2) gl. 22/8 u. ringm. 4/7, P.Sk. R5495 +
1933	1 p 4 u	+ 1 u.	4 u. rejste 13/8, ♂ 23/8 ♀ ring	P.Sk. R5178 u. ringm. 16/6, P.Sk. R6168, R6169, R6170, R6171.
1934	1 p 2 u	+ 1 u.	28/3 2 u. rejste 12/8 (11/8 ?), ♀ rejste 16/8 ♀ ring	: :78 (R5878) u. ringm. 21/6, P.Sk. R7323, R7324.
				1 gl. Stork afl. 19/7-34 P.Sk. R5492 Korsbrødregade, vist fremmed han.
1935	1 p 3 u		25/4	3 u. rejste 15/8, 1 gl. (vist) 16/8 u. ringm. P.Sk. R7722, R7723, R7724.
1936	1 p 4 u			3 u. rejste 11/8, 2 gl. 22/8 (2 fremmede gl. rejste 23/8) u. ringm. P.Sk. R10910, R10911, R10912, R10913.
1937	1 p 3 u	+ 1 u.	28/3 + 1 u. rejste 19/8, 2 u. 21/8, 2 gl. 22/8 (2 gl. (fremmede) som stod på cicoriefabr. rejste 24/8 + 27/8).	[(1 fremmed rejste 20/8) ?]. u. ringm. 1/7, P.Sk. R11630, R11631, R11632.
1938	1 p 0 u	1 u. udk.	21/4 + 23/4	sidste gl. stod cicoriefabr. rejste c.28/8.
1939	1 p 4 u	3 u. rejste	19/8 (el. før), 1 u. + 1 gl. efter 24/8	u. ringm. 19/6, P.Sk. R11763, R11764, R11765, R11767 (R11766 tabt).
1940	1 p 3 u	+ 1 u.	4/4 + c.7/4 (urolige 9/4)	u. ringm. 4/7, P.Sk. Z262, Z263, Z264.
1941	1 p 2 u	1 æg + 1 u.	17/4 + 19/4	2 u. rejste 22/8 u. ringm. 25/6, P.Sk. Z183, Z184.
1942	1 p 2 u	+ 1 u.	14/4 + c.17/4	2 u. rejste 21/8, 1 gl. 24/8, 1 gl. efter 25/8 u. ringm. 4/7, P.Sk. Z663, Z664.
1943	1 p 0 u	3 æg, kamp	begge 23/4 (besøg 18/4)	de 2 gl. stod (fra 17/6) cicoriefabr. (skorsten), rejste 24/8. ♀? Ring.
1944	1 p 2 u	+ 1 u.	21/4 + 1/5	u. ringm. 8/7, P.Sk. Z930, Z931.
1945	1 p 4 u		c.16/4 + c.18/4	u. ringm. P.Sk. Z946, Z947, Z948, Z949.
1946	1 p 3 u	æg udk.	c.15/4 + c.16/4	(1. kuld æg udk. kamp) u. ringm. 23/6, P.Sk. Z1066, Z1067, Z1068.
1947	1 p 3 u		c.6/4 + c.7/4	u. ringm. 1/7, Z.M.Cop. 290717, 290718, 290719.
1948	1 p 0 u	i. æg	begge 5/5	(11/4 kom enlig ♀, udk. 3 æg, fordrevet 5/5 af par, som blev).
1949	1 p 0 u	2 æg + 2 u.	21/4 + 22/4	2 æg rådne + 2 u. udk i kamp.
1950	1 p 3 u	+ 1 u.	begge 21/4	u. ringm. 11/7, P.Sk. MXM153, MXM154, MXM155.
1951	1 p 4 u		begge 8/4 (el. 11/4 + 12/4)	u. ringm. 9/7, P.Sk. MXM251, MXM252, MXM253, MXM254.
1952	1 p 4 u	+ 2 u. !	c.10/4 + c.11/4 (el. 6/4 + 7/4)	u. ringm. 25/6, Z.M.Cop. 76, 77, 78, 79.
1953	1 p 3 u	+ 2 u.	6/4 + 7/4	u. ringm. 28/6, Z.M.Cop. 16, 17, 18.
1954	1 p 2 u	+1u. udk.(opr.5u.)	begge 11/4 (besøg 1/4, men væk)	(alle Storke i Ribe rejste omkr. 22/8) u. ringm. 5/7, Z.M.Cop 377, 378.
1955	1 p 3 u		11/4 + 12/4 (HL: 2/4 + 10/4)	3 u. rejste 6/8, 2 gl. 19/8 + 22/8 u. ringm. 6/7, Z.M.Cop. 466, 467, 600.
1956	1 p 2 u	+1æg +1u.udk.	8/4 + 9/4	"alle Storke ringm" u. ringm. 29/6, Z.M.Cop. 713, 714.
1957	1 p 0 u	i. æg, kampe	c.1/4 + c.21/4 (NBTh: begge c.15/4)	
1958	1 p 2 u	1 u. udk.	kom meget sent	Meget slagsmål, 1 u. hakket ihjel og udk. 2 u. ringm. 1/7, Z.M.Cop. 1120, 1121.
1959	1 p 2 u	3 æg udk. 1 u. udk.	begge 1/5	u. ringm. 24/6, Z.M.Cop. 1196, 1197.
1960	1 p 0 u	m. 2 æg udk.		
1961	1 p 2 u	+ 4 æg udk. + 2 u. udk.		
1962	1 p 1 u	1 u. udk.		
1963	1 p 3 u	2 u. udk.	8/4 +	2 u. udk. taget i pleje, den ene død, den anden trak syd. [Mon 5 unger i alt ?]
1964	1 p 0 u	æg ødelagt under kamp.		
1965	ubeboet			
1966 (ny)	1 p 0 u			
1967	ubeboet			
1968	ubeboet			
1969	ubeboet			
1970	ubeboet			

Ribe, Nye Stifttidende Stöckens Plads.
Beboet rede fra før 1890 til 1911 med.

(Vægttergade 3).

1934 ny 1 p 0 u i. æg længe byggeforsøg. ♂ ring P.Sk. R4865

1935 forladt

1937: 2 fremmede rejste 22/8 + 26/8.

Ribe, Storegade, købm. Bøggild, Vestlig Længe.
Beboet rede fra efter 1890 til før 1915.

Ribe, Storegade, købm. Bøggild. Østlig Længe.
Beboet rede fra efter 1890 til før 1915.

Ribe, Svaneøen Ø i Ribe å, ud for Kunstmuseet. Rede i Elletræ.

1934 ny 1 p 0 u (i. æg) har ruget.

1935 1 p 0 u i. æg

1936 1 p 3 u + 1 æg

♂ ring P.Sk. R5495 u. ringm. P.Sk. R10816, R10817, R10818.

1937 ubeboet

Ribe, Sviegade, "Hus i Sviegade". (= Sønderportsgade 43 ?).
Beboet rede til lidt før 1910.

Ribe, læge Niels Svith. (Nederdammen 27).

1934 ny 1 p 0 u 3 æg udk. kamp.

1935 1 p 0 u (i. æg) rugede 14 dg. begge c. 5/5

1936 1 p 0 u i. æg begge c. 5/5 (par fra c. 10/4, men forsvandt) 1 gl. rejste 18/8 (el. 19/8), 1 gl. 23/8. ♂ ring.

1937 1 p 0 u vist æg 2 gl. rejste 16/8 ♀ ring P.Sk. R6282.

1938 1 p 0 u i. æg 21/4 ♀ rejste 24/8 (el. før), ♂ 27/8 (el. 28/8) ♀ ring

1939 1 p 3 u kom før 6/4 3 u. rejste 19/8 u. ringm. 19/6, P.Sk. R10943, R10944, R10945.

1940 1 p 1 u + 2 u. c.7/4 + c.12/4 1 u. + 2 gl. rejste (vist) 18/8 u. ringm. 18/6, P.Sk. Z104.

1941 enlig 10/4

1942 forladt

1943 (ny) enlig

1944 1 p 0 u 1 u. udk. opr. 3 æg c.6/5 + c.8/5 ♀ ring P.Sk. R10808.

1945 1 p 2 u c.20/4 + c.22/4 u. ringm. 19/6, P.Sk. Z970, Z971.

1946 1 p 2 u u. ringm. 23/6, P.Sk. Z1100, Z1101.

1947 1 p 2 u u. ringm. 1/7, Z.M.Cop. 290715, 290716.

1948 1 p 0 u i. æg c.12/4 + c.6/5

1949 forladt

1950 (ny) enlig

1951 enlig ♀

1952 forladt

1953 ubeboet

1954 ubeboet

Ribe, Sydjysk Landmandsbank (Overdammen 4 – 6, Den Danske Bank).

Til 1919 købm. Anton Andersen, fra 1920 købm. Termansen, fra omkr. 1930 Sydjysk Landmandsbank.

Reden beboet fra 1890 eller før.

1915 1 p 3 u

1916 1 p 1 u

1917 1 p 2 u 1 æg + 2 u.

1918 1 p 2 u

1919 1 p 0 u i. æg (enlig ?) c.25/4

1920 enlig

1921 1 p 0 u i. æg

1922 ubeboet ? "næppe beboet"

1931 (ny) 1 p 0 u 2 u. udk. Unger nedkastet, da en gl. en tid havde været ene.

1932 1 p 0 u kamp begge 1/5 (2) gl. rejste 21/8 (el. senere) ♂ ring

1933 1 p 3 u c.8/4 1-2 u. rejste 16/8 (el. 17/8), 2 gl. 24/8 (ikke ring) u. ringm. 10/7, P.Sk. R6844, R6845, R6846.

1934 1 p 2 u + 2 u. begge 9/4 u. ringm. 21/6, P.Sk. R7296, R7297.

1935 1 p 2 u + 1 u. 16/4 + 17/4 1 gl. rejste 15/8 u. ringm. 2/7, P.Sk. R7749, R7750 (R7750 såret 6/8, i pleje).

1936 1 p 3 u 29/3 + 30/3 ♀ fanget 19/4, ringm. P.Sk. R10730 u. ringm. P.Sk. R10916, R10917, R10918.
Ring P.Sk. R5609 fundet afrevet apr. 36 Landmandsbank.

1937 1 p 3 u + 1 u. ♂ 3/4 + ♀ 5/4 2 u. rejste 21/8, 2 gl. 22/8 + 26/8 ♀ ring set (vel R10730) (delv. afl. 10:::)
(2 snoge, 1 ælling fundet under reden) 2 u. ringm. P.Sk. R10923, R10924.

1938 1 p 0 u i. æg begge 3/5 ♀ ring, delv. afl. 107xx (R10730)

1939	1 p 4 u		2/4 + 3/4	3 u. rejste 19/8, ♀ (vist) 20/8	♀ ring	u. ringm. 19/6, P.Sk. R10946, R10947, R10948, R10949.
1940	1 p 3 u	+1 æg	begge 3/4			u. ringm. 4/7, P.Sk. Z289, Z290, Z291.
1941	enlig ♀			(omkr. 15/4 par, et par dage)		♀ ring, delv. afl. 10xxx (R10730)
1942	1 p 0 u	i. æg (næppe æg)	c.15/5 + c.20/5	2 gl. rejste 21/8	(÷ ring)	
1943	enlig ♂		17/5	rejste 25/8		
1944	1 p 0 u	i. æg	c.14/5 + c.27/5	(rejste tidl. omkr. 15/8 ?)		
1945	forladt					

Ribe, Tvedgade 11. stiftskasserer fuldm. V. Drasbek (fra 1950).

(Tidl.: c. 1923 – 1932 arkitekt Hansen, 1933 – 1935 direktør Jensen, 1936 – 1944 sagf. Strehle, 1946 vognm. Thude, 1947 vognm. Nielsen).

1923 ny	1 p 0 u	1 æg udk.				
1924	1 p 1 u					
1925	1 p 2 u					
1926	1 p 3 u					
1927	1 p 1 u	2 æg + 1 u.				
1928	1 p 3 u					
1929	1 p 3 u	+ 1 æg				
1930	1 p 3 u					
1931	1 p 2 u	+ 2 u	(kom efter 15/4)	2 u. + 2 gl. rejste 25/8		
1932	1 p 4 u	+ 1 u.				u. ringm. P.Sk. R5483 +
1933	1 p 4 u	+ 1 u.	3u. (el. 4 u.)	rejste 8/8, 1 gl. 20/8, 1 gl. (+1u.) 22/8		u. ringm. 16/6, P.Sk. R6172, R6173, R6174, R6175.
1934	1 p 2 u		kom ret sent			u. ringm. 21/6, P.Sk. R7310, R7311.
1935	1 p 3 u	+ 1 u.	10/4	(3) u. rejste c.16/8	1 gl. ring	u. ringm. P.Sk. R7744, R7745, R7746.
1936	1 p 3 u			2 u. rejste 14/8 (el. 15/8), 2 gl. (vist) 18/8 (el. flyttet).		u. ringm. P.Sk. R11056, R11057, R11058.
1937	1 p 3 u	+ 1 u.		3 u. rejste 21/8, sidste gl. 24/8.		u. ringm. 1/7, P.Sk. R11460, R11461, R11462.
1938	1 p 2 u	+1 u. 26/6, levende	c. 26/4 + c.28/4	2 u. rejste 29/8, 2 gl. 2/9 + 3/9.		
1939	1 p 3 u	+ 1 u.	1/4 + 3/4	3 u. rejste 19/8		u. ringm. 19/6, P.Sk. R11756, R11757, R11758.
1940	1 p 4 u	(opr. 5 æg)	(vist) begge 4/4	4 u. + 2 gl. rejste (vist) 12/8		u. ringm. 4/7, P.Sk. Z256, Z257, Z258, Z259.
1941	1 p 3 u	+ 1 u.	begge 10/4	2 u. rejste 9/8	♂ ring P.Sk. R11197	u. ringm. 25/6, P.Sk. R13377, R13378, R13379.
						Efter kamp 29/6, var de 3 unger i pleje i 10 dage.
1942	1 p 3 u	(opr. 4 æg)	begge 14/4	3 u. rejste 19/8, 2 gl. efter 25/8.		u. ringm. 4/7, P.Sk. Z679, Z680, Z681.
1943	1 p 0 u	i. æg	2/5 + 8/5 (besøg 15/4)	(vist) ♀ rejste 22/8, (vist) ♂ 23/8		
1944	1 p 0 u	i. æg				
1945	1 p 0 u	3 æg udk. kamp	c.20/4 + c.22/4			
1946	1 p 2 u		c.6/4 + c.10/4	(Z1061 flyttet hertil 25/6 fra Klubben)		u. ringm. 23/6, P.Sk. Z1097, Z1098.
1947	1 p 3 u	+ 1 u.				u. ringm. 1/7, Z.M.Cop. 290712, 290713, 290714.
1948	1 p 3 u	+ 2 æg	4/4 + c.14/4			u. ringm. 8/7, P.Sk. Z1281, Z1282, Z1283.
1949	1 p 0 u	i. æg	begge 9/5			
1950	1 p 2 u	+ 1 u.	6/4 + 9/4	(første kuld – 3 æg – udk. i kamp)		u. ringm. 11/7, P.Sk. MXM156, MXM157.
1951	1 p 2 u		8/4 + 10/4			u. ringm. 9/7, P.Sk. MXM249, MXM250 (MXM250 forulykket Ribe 18/8-51).
1952	1 p 4 u	+ 1 æg	10/4 + 11/4			u. ringm. 25/6, Z.M.Cop. 80, 81, 82, 83.
1953	enlig ♀	1 æg udk.	c.12/4			
1954	ubeboet	(enlig ?)		Periodevis en enlig Stork, også par set.		
1955	ubeboet					
1956	ubeboet			De gamle Storke fra Museet, hviler sig – og overnatter, i reden.		
1957 (ny)	1 p 0 u	intet udk.	begge 15/4	Kampe.		
1958	1 p 2 u	1 u. udk.	17/4 + 18/4			u. ringm. 1/7, Z.M.Cop. 1122, 1123.
1959	1 p 3 u	+ 1 u. udk.	3/4 + 14/4 (17/4)		1 gl. ringm.	u. ringm. 24/6, Z.M.Cop. 1198, 1199, 1200.
1960	1 p 3 u	1 æg udk.	15/4 + 17/4	Kampe.		u. ringm. 22/6, Z.M.Cop. 1420, 1421, 1422.
1961	1 p 3 u	1 æg udk.	8/4 + 10/4			
1962	1 p 3 u	1 æg udk.	9/4 + 10/4			
1963	1 p 0 u		9/4 + c.15/7	(2 gl.) rejste c.15/8		
1964	ubeboet					
1965	..					
1966	..					
1967	..					
1968	ubeboet					

Ribe, Taarnborg

(Puggaardsgade 3).

1902 beboet rede til 1902.

(Skov 1992 ang. reden beb. fra før 1852 til 1906).

Ribe, Tømmerhandel

Riis.

(Saltgade 20).

Beboet rede fra omkr. 1900.

1915 1 p 0 u
1916 ubeboet

Ribe, Weiss Stue (og udhus).

(Nuv. adr. Overdammen 1).

Indtil 1893 2 beboede reder, da de blev taget ned. (Se Apotek).

(Også ang. at en (baghus / udhus) var beb. til ca. 1909, og en (forhus), til før 1890).

Ribe, Vandrehjem

(karetmager Nielsen)

(Graabrødregade 7).

1939 ny 1 p 0 u 2 u. døde

♀ 16/4 + ♂ c.24/4 (flere æg udk. før ♂ kom). Forstyrret af skolebørn.

1940 forladt ?

Besøg, ♀ 10. – 14. apr. blev 3 uger. ♂ c.1/5, blev en uge, så væk, dog ligger ♀ halve dage på reden.

1950 ubeboet

1951 (ny) enlig

1952 forladt

1959 ubeboet

NBTh. opl.

1962 (ny) 1 p 0 u 3 u. døde, ca. 2 md. gl. – forgiftning ?

1963 . .

Roust, Aarre

Rede på hæs. gdr. Chr. P. Christensen.

1935 ny 1 p 0 u i. æg

1936 forladt "vist forladt".

Rousthøje, Aarre

Egebjergvej 4.

På et billede fra 1898 – 1900 ses en Storkerede, på vognhjul på den stråttækte staldbygning. (Billede i Grimstrup sognearkiv).

Roved, "Kornvang", Andst

Madsen.

1917 beboet

1921 1 p 0 u

Raahede

Søren Schmidt.

1920: "Har haft rede". (Tidl. 1 rede).

Seem, Ribe husm. Kr. Kjær.

1915 1 p 3 u

1916 1 p 2 u + 1 æg

1917 1 p 4 u

1918 1 p 1 u

u. Ringm. 26/6-18 P.Sk. R246.

1919 1 p 3 u

1920 1 p 0 u

1921 1 p 3 u

1922 (1 p 0 u ?) "næppe u."

1923 1 p m u

1924 1 p 0 u 2 rådne æg ruges

1925 ubeboet

1926 ubeboet

1927 ubeboet

Seem

gdr. Niels Petersen

1916 ny 1 p 0 u i. æg

(Førhen adskillige reder i Seem sogn).

1917 1 p 0 u 15 æg udk. II 3 æg udk.

1918 1 p 0 u i. æg

1919 forladt

Seem, Ribe

gdr. Eskild Vind Poulsen, 1920 og 1932 gdr. Theodor Vind Poulsen, fra 1936 Poul Poulsen. Seemvej 11.

1905 beboet, og længe forud.

1911 1 p 1 u + 2 u.

1912 forladt

1915 1 p 4 u + 1 æg + 1 u.

u. ringm. 12/7-15 H.Chr.C.M. 1282F +

1916 1 p 0 u

1917 1 p 0 u i. æg

1918 1 p 0 u i. æg

1919	1 p 0 u	i. æg	1916 – 1919	Mår ved reden.
1920	1 p 0 u	1 æg, ruget i 8 dage i	rede på jorden!	100 m fra gården. Flyttet for Måren.
1921	ubeboet		1921 – 1931: ubeboet	(Dog ang. HL også: 1929: "brand", 1930: forladt p.g.a. branden 1929).
1932 (ny)	1 p 1 u	+ 1 æg	10/4 + 16/4	1 u. rejste 16/8, 2 gl. (vist) 24/8 ♂ ring
1933	1 p 3 u	+ 1 u.	c.8/4 + 9/4	♂ ring P.Sk. R3322 u. ringm. 17/6, P.Sk. R6176, R6177, R6178.
1934	1 p 3 u	+ 1 u.	3/4 + 14/4	♂ ring u. ringm. 4/7, P.Sk. R7440, R7441, R7442.
1935	1 p 2 u	+ 2 u.	♂ 5/4 + ♀ 15/4	♂ ring u. ringm. 20/6, P.Sk. R7547, R7548.
1936	1 p 2 u		4/4 + c.14/4	2 gl. rejste 20/8 (ring ikke set) u. ringm. 29/6, P.Sk. R11133, R11134.
1937	1 p 0 u	i. æg, kamp	♀ kom (vist) tidl. + ♂ c.5/5	
1938	1 p 3 u		c.3/5 + c.5/5	
1939	1 p 4 u		7/4 + 8/4	1 gl. ring u. ringm. P.Sk. R13330, R13331, R13332, R13333.
1940	1 p 2 u	+1u.+1æg, kampe	3/4 + 4/4	2 u. rejste 13/8 (ikke ring) u. ringm. 17/6, P.Sk. Z93, Z94.
1941	1 p 4 u		28/4 + c.6/5	u. ringm. 5/7, P.Sk. Z550, Z551, Z552, Z553.
1942	1 p 3 u		18/4 + 25/4	u. ringm. 26/6, P.Sk. Z424, Z425, Z426.
1943	1 p 0 u	i. æg	begge 10/5 (enlig 26/4, afløst ved kamp af par 10/5)	
1944	1 p 3 u		11/4 + 20/4	u. ringm. 29/6, P.Sk. Z847, Z848, Z849.
1945	1 p 4 u		8/4 + 10/4	
1946	1 p 3 u		7/4 + 9/4	♀ døde mod højsp. 18/6 u. ringm. 21/6, P.Sk. Z1043, Z1044, Z1045.
1947	1 p 3 u	+ 1 u.	8/4 + 14/4	u. ringm. 20/6, P.Sk. R12262, R12263, R12264.
1948	1 p 0 u	i. æg, kampe	begge 18/5	Par 7/4 + 18/4, fordrevet af enlig 2/5, som blev fordrevet af nyt par 18/5, som blev. ♀ ring.
1949	1 p 2 u	intet udk.	♂ 8/4 + ♀ 10/5	
1950	1 p 2 u	2 æg + 1 u.	♂ 14/4 + ♀ 17/4	u. ringm. 12/7, P.Sk. MXM 161, MXM163.
1951	1 p 4 u	+ 1 æg	6/4 + 9/4 (Først 3 æg udk. i kamp).	u. ringm. 25/6, P.Sk. MXM187, MXM188, MXM189, MXM190.
1952	1 p 5 u		6/4 + 8/4	u. ringm. 6/7, Z.M.Cop. 252, 253, 254, 255, 256.
1953	1 p 3 u	+2 æg (1 fra 52)	(? ♂ 25/5 + ♀ c.9/6 ?) lidt kamp.	u. ringm. 15/7, Z.M.Cop. 224, 225, 241.
1954	1 p 3 u	1u.udk. levende	♂ 7/4 + ♀ 10/4	u. ringm. 7/7, Z.M.Cop. 417, 418, 419.
1955	1 p 0 u	4 u. udk.	30/3 + 9/4	
1956	1 p 1 u	? +2æg +1u.udk.	2/5 + 4/5	fl. voldsomme kampe. (NBTh mener ikke der er unger).
1957	1 p 3 u		begge 8/4	u. ringm. 12/7, Z.M.Cop. 925, 926, 927.
1958	1 p 3 u	1 æg udk.		u. ringm. 1/7, Z.M.Cop. 1124, 1125, 1126.
1959	1 p 3 u	1 u. udk.	8/4 + 13/4 (NBTh. ang. at 1 kom 3/4)	u. ringm. 4/7, Z.M.Cop. 1407, 1408, 1409.
1960	1 p 2 u	1 u. udk.	8/4 + c.16/4	u. ringm. 22/6, Z.M.Cop. 1423, 1424.
1961	1 p 4 u			
1962	1 p 4 u		8/4 + 10/4	
1963	1 p 0 u			(Rosendahl, 1964, opl.)
1964	ubeboet			
1965	ubeboet	(enlig ?)		
1966	ubeboet			Ult. apr. kom et par til gården [åbenbart forsvundet igen].
1967	ubeboet			"Ingen Storkepar siden 1963, men siden er set enlige ved reden. I 1967 har der ikke været Storke ved reden".
1968	[ubeboet]			"Ikke de sidste 5 år" (1965: enlig).

Seem, Faurlund

Forud muligvis beboet.

1918 1 p 0 u i. æg "Snart forladt".

Seem, "Munkehøjgaard" (Hømvejle).

1915 1 p 0 u Også beboet tidligere.

1916 1 p 0 u 1 æg + 2 u

1917 1 p 4 u + 1 u.

1918 1 p 0 u i. æg

1919 1 p 0 u i. æg Også ang. ubebeboet.

1920 forladt "vist" forladt.

Seem, 1 gaard bag "Munkehøjgaard", (Hømvejle).

1910 1 p 2 u Ubeboet siden da.

1911 forladt

Seem Præstegaard pastor Petersen.

1934 "Fik ikke lov at komme til". Par forsøgte længe at slå sig ned, bortjaget af Poulsens Storke.

1943 enlig, omkr. 26/4 – 16/5.

Sig, Varde Rede på telefonpæl.

1941 ny 1 p 0 u i.æg Byggeforsøg på telefonpæl – eneste år.
 1942 forladt

Sig Bageri, Stationsvej 3. Rede på Bageriskorsten. bagem. Risbjerg Thomsen, fra 1975 bagerm. Per Jessen.

1973 ny 1 p 0 u i.æg begge 6/5 (el. 7/5) Storkene har bygget en ny rede på bagerens Skorsten.
 1974 ubeboet Besøg af enlig, 1 (el. 2) kom 3/4, også en set 19/5.
 1975 ubeboet Af og til besøg af Storke i foråret, en gang af 3 Storke.
 1976 ubeboet Hjul (redeunderlag) er lagt op på skorstenen.
 1977 ubeboet
 1978 (ny) 1 p 0 u i.æg begge 21/5 ♂ ring HEL. 4705 (delv. afl. : 705)
 1979 1 p 2 u + 2 æg 11/5 + 13/5 ♂ ring HEL. 4705
 1980 1 p 0 u i.æg ♀ 16/4 + ♂ 10/6 ♂ ring HEL. 4705
 1981 1 p 0 u i.æg ♀ 29/4 + ♂ 25/5 ♂ ring HEL. 4705
 1982 1 p 0 u 3 æg ♂ 12/5 + ♀ 15/5 ♂ ring HEL. 4705
 1983 1 p 0 u i.æg begge c. 20/5 (ikke ring), (1 set 23/4 – 7/5, var ringm. nok HEL. 4705).
 1984 1 p 0 u æg ? ♂ 6/5 + ♀ 22/5 (1 set 26/4) ♂ ring HEL. 4705. 4705 fundet skadet 3/7, i pleje, døde 9/8.
 Har måske ruget, rugeadfærd set 28/5. P.T.
 1985 1 p 2 u + 1 æg i reden 4/5 + 7/5 (besøg 18/4). De 2 unger dræbt af strøm 29/8. u. ringm. 12/7, Z.M.Cop. 7989, 7990.
 1986 1 p 4 u 1/4 + 16/4 u. ringm. 27/6, Z.M.Cop. 9005, 9006, 9007, 9008.
 1987 1 p 3 u + 1 u. udk. 13/4 + 24/4 3 u. + 2 gl. rejste 26/8 (24/8). u. ringm. 4/7, Z.M.Cop. 9707, 9708, 9709.
 1988 1 p 0 u i.æg 9/5 + 14/5 1 gl. rejste c.20/6, 1 gl. c.10/8. HEL. 8517 afl. 7/6, var i Sig fra ca. 20/5 – ca. 20/6.
 1989 1 p 2 u 3/4 + 16/4 (2 u. ?) + 2 gl. rejste 16/8. ♀ ring Z.M.Cop. 7999 u. ringm. 30/6, Z.M.Cop. 9730, 9731.
 1990 1 p 3 u ♀ 27/3 + ♂ 22/4 2 gl. rejste kort efter 11/8, 2 u. 18/8, 1 u. 26/8. ♀ ring Z.M.Cop. 7999.
 u. ringm. 29/6, Z.M.Cop. 9757, 9758, 9759.
 1991 1 p 0 u i.æg 8/4 (7/4) + 17/5 (18/5) 2 gl. rejste 26/8 (25/8) ♀ ring Z.M.Cop. 7999.
 1992 1 p 3 u 8/4 + 22/4 2 gl. rejste 25/8, 1 u. 26/8. ♂ ring Z.M.Cop. 7744 ♀ ring Z.M.Cop. 9730
 u. ringm. 2/7, Z.M.Cop. 390-0609, 390-0610, 390-0611.
 1993 enlig 10/4 rejste / forsvandt 7/5 (til Ribe), ringm. (nok Z.M.Cop. 9730), ring kun set.
 1994 ubeboet
 1995 ubeboet
 1996 ubeboet
 1997 ubeboet
 1998 ubeboet
 1999 ubeboet ”Ingen Storke i år”.
 2000 ubeboet Ingen besøg.

Sig, ”Nørholm Gods”, Varde

1918 mulig beboet

1963 (ny) 1 p x u Beboet for første gang i mange år.
 1964 1 p x u
 1965 1 p 2 u
 1966 1 p 2 u
 1967 1 p 3 u 1 (el. 2) u. udk.
 1968 1 p 0 u
 1969 1 p 2 u + 1 æg udk.
 1970 1 p 0 u 16/5 + 15/6
 1971 1 p 2 u intet udk.
 1972 1 p 0 u
 1973 ubeboet
 1974 ubeboet Besøg af enlig.
 1975 ubeboet Ingen Storke set, kun hjulet (redeunderlag) tilbage.
 1976 ubeboet Ingen set (så vidt vides).
 1977 ubeboet
 1978 ubeboet
 1979 ubeboet

Linding Bro, 1966: 4 kredsene Storke, det meste af eftermiddagen 9/5. Carlo F. J. opl.

Skallebæk, Seem

Rede på telefonpæl.

1921 ny 1 p 0 u
 1922 forladt

Skallebæk, pr. Ribe

gdr. Niels Nørgaard.

(Haderslevvej 173).

Niels Nørgaard er tilsyneladende flyttet fra Varming til Skallebæk 1959 / 1960. Ny rede opsat (pæl ?) i have i Skallebæk 1/5 – 60.

1960 ny enlig 7/6

1961 ubeboet Enlig engang imellem.

Skanderup, ”Gelballegaard”

Ca. 1906 I en bog fra 1906, er der et billede af gården hvor en Storkerede ses.

Skanderup Kirke

1943 ny (1 p 0 u ?)

1944 forladt

Skanderup Skole

Rede på gymnastiksalens skorsten, opført 1908.

1955 – 1957 lærer H. Høst Madsen, 1959 Jens Kjær.

1940 1 p 2 u

1941 1 p 0 u ? (1 p m u ?) gl. ♂ døde, ny ♂.

1942 1 p 3 u + 1 æg 17/4 + c.22/4

1943 1 p 0 u kamp 17/4 kom 1 Stork, c.1/5 kom par [forjog vel enlig ?]

1944 1 p 0 u æg udk. c.25/4 + c.28/4 Har ruget, kamp, æg udk.

1945 1 p 4 u ? ”vist 4 u.” 13/4 + 15/4

1946 1 p m u 19/4

1947 ++

1948 ++

1949 ++

1950 ++

1951 enlig (1 p 0 u ?) 1 gl. døde.

1952 enlig kom først i apr. (c.5/4) mistede magen sidste sommer.

1953 enlig Holder et par væk. (HL: først par i 3 uger, så enlig nogle dage).

1954 enlig ? (ubeboet ?) (HL: forladt) 1955: ”Sidste 4 år – en enlig”.

1955 1 p 2 u 1 æg udk. 12/4 + c.26/4

1956 1 p 2 u 1 u. udk.

1957 1 p 0 u 1 æg udk. 10/4 + (NBTh.: ang. enlig).

1958 1 p 1 u 2 u. udk. 1 gl. ring P.Sk. u. ringm. 7/7, Z.M.Cop. 1168.

1959 ubeboet Besøg af enlig få gange.

1960 ubeboet

1961 ubeboet

1962 ubeboet Besøg af enlig, første gang 24/5.

1963 (ny) enlig

1964 ++

1965 ++

1966 ++

1967 1 p 0 u u. døde u. døde pga. fremmede Storke.

1968 1 p 1 u 1 æg udk.+1u.(opr.3æg) 12/4 + 16/4 1 u. + 2 gl. rejste 6/9

1969 1 p 3 u + 1 u. udk. 17/4 + senere (3 u. + 2 gl.) rejste 28/8.

1970 1 p 0 u 1 u. udk. nykl. 16/4 +

1971 1 p 3 u

1972 1 p 1 u intet udk.

1973 1 p 3 u

1974 1 p 0 u

1975 1 p 0 u i. æg c.25/4 + c.25/5 Har strejft noget omkring, men fast ved reden sæsonen igennem.

1976 1 p 3 u begge 20/4 (el. før)

1977 1 p 2 u begge 27/4 (el. begge 1/5).

1978 enlig 7/4

1979 ubeboet

1980 ubeboet Besøg.

1981 ubeboet

1982 ubeboet

1983 ubeboet

1984 ubeboet

1985 ubeboet

Skanderup, "Wissingsminde"

Ca. 1906 På et foto af gården (i en bog fra 1906), ses en Storkerede.
1929 På foto ses en Storkerede.

Skanderup, "Wesselsminde"

1944 ubeboet Ubeboet i flere år.

Skovlund købm. Nielsen.

1939 1 p m u
1940 enlig
1941 forladt
1942 ubeboet

Sneum, "Sneumgaard"

Ca. 1898 beboet rede, men 1916 – 1918 ingen. (Sneum, 1918: "tidligere 1 rede"). (HL: Sneum: forladt 1939 – 1949).

K 77 Stenderup, Føvling

Strellev Kirke

1916 1 p m u
1917 1 p m u
1918 1 p m u
1919 1 p m u 1916 – 1919: "hvert år unger".
1920 1 p 2 u opr. 4 unger
1940 beboet
1944 ubeboet Ubeboet i flere år.
1945 V reden nedtaget.

Staarup, "Fællesgaard", Gørding Chr. Andersen.

1935 beboet og forud beboet.
1936 beboet? (mulig beboet), eller i hvert fald beboet 1935 og forud.

Sdr. Farup gdr. Niels Jensen.

1916 1 p 0 u
1917 1 p 0 u
1918 forladt

Sdr. Farup gdr. Arne Truelsen.

1938 ny 1 p 3 u + 1 æg 2/4
1939 1 p 0 u 1 u. døde kom sent
1940 1 p 0 u æg udk.
1941 1 p 2 u + 1 u. u. ringm. 8/7, P.Sk. Z569, Z570.
1942 1 p 2 u c.10/5 + c.20/5
1943 1 p 3 u + 1 æg c.2/5 + c.6/5 u. ringm. 5/7, P.Sk. Z793, Z794, Z795.
1944 1 p 3 u ♂ c.1/5 + ♀ 3/5 2 gl. rejste 25/8 (el. 26/8), 3 u. 2/9. u. ringm. 26/6, P.Sk. Z854, Z855, Z856.
1945 1 p 0 u (i. æg), næppe æg.
1946 1 p 4 u c.8/4 + 22/4 u. ringm. 25/6, P.Sk. Z1105, Z1106, Z1107, Z1108.
1947 1 p 1 u + 3 æg 12/4 + 13/4 u. ringm. 19/6, P.Sk. R12260.
1948 forladt

Sdr. Lovrup gdr. Mølgaard.

1916 1 p 2 u "Sikkert beboet i mange år".
1918 ++
1921 1 p 0 u
1922 forladt

Lovrup, 1936: "Ingen efter brand engang".

Sønderriis, Esbjerg N. C. Bruhn.

1958 ny 1 p 0 u "Storkepar har rede for første gang".
1959 1 p 0 u intet udk. 24/4 + 6/5 Nogen slagsmål, den ene borte nogen tid.
1960 ubeboet Enlig nu og da.

1961	ubeboet	
1962	ubeboet	
1963	ubeboet	Sidste rester af reden faldet ned.
1968	ubeboet	

Tange, (Tangeris), Gørding gdr. Dicksen (Didriksen ?)

1921		"Ingen Storke".	
1930	ny	[beboet]	
1931		++	
1932		++	
1933		++	
1934	1 p 2 u	+ 1 æg	
1935	1 p 3 u	+ 1 æg	
1936	1 p 3 u		u. ringm. P.Sk. R10857, R10858, R10859.
1937	1 p 0 u	i. æg	1 gl. ring
1938	1 p 0 u	i. æg	16/4 + 14/5
1939	1 p 2 u		u. ringm. 23/6, P.Sk. R11816, R11817.
1940	1 p 2 u	+ 1 æg	8/4 + 18/4
1941	1 p 0 u	i. æg	begge c.3/5
1942	forladt		

Tanderup, "Tanderupgaard" prop. Thorslund, 1933 Steinbach.

1916	1 p 3 u	1 æg + 1 u.	
1917	1 p 2 u		
1918	[beboet]	1 æg	
1919	1 p 3 u	+ 1 u.	26/4
1920	1 p 0 u	3 æg udk.	27/4
1921	1 p 1 u	opr. 3 u	♂ kom i maj
1922	1 p 3 u	1 æg udk. i kamp	c.1/5 +
1923	1 p 3 u	+ 1 u.	
1924	1 p 2 u	(4 u. ?)	
1925	1 p 4 u		
1926	1 p 2 u	+ 1 æg	
1927	1 p 0 u	i. æg	c.25/4 + 5/5
1928	1 p 1 u		♂ ring
1929		++	
1930	1 p 0 u ?	æg ned i kamp, mulig nyt kuld.	
1931	1 p 3 u		c.16/4
1932	1 p 3 u		2 gl. rejste 31/8 (ikke ringstork)
1933	1 p 3 u	♂ 5/4 +	Kampe med indtil 12 Storke.
1934	1 p 0 u	begge 1/4	♂ hugger ruder itu, og mulig unger ihjel.
1935	1 p m u		
1936	1 p 2 u		23/4 + 29/4 (mulig ♀ ring)
1937	1 p 0 u	i. æg	Ikke kampe.
1938	1 p 0 u	i. æg	begge c.21/5
1939	ubeboet		kom 5/4, men forsvandt.
1940	ubeboet		
1941	ubeboet		

Tarp, (Tarpbage), "Enghavegaard", Billum gdr, Rask Christensen. (Nuv. adr. Ho Bugtvej 17).

1915	1 p 3 u		
1916	1 p 5 u		
1917	1 p 2 u		
1918	enlig		
1919	1 p 0 u		
1920	1 p 0 u		
1921	1 p 0 u		
1936	1 p m u		
1937	1 p 0 u	i. æg	Bygger på reden.
1938	1 p m u		
1939	1 p m u		
1940	enlig		
1941	enlig		

1942 1 p 0 u i. æg sidste kom sent
 1943 1 p 0 u 4 æg udk. i kamp kom ret tidl.
 1944 forladt
 1945 ubeboet

Tarp Brugsforening, Bryndum

1936 ny 1 p 0 u i. æg Par holdt til uden rede.
 1937 1 p 0 u i. æg Rede bygget.
 1938 1 p 0 u i. æg begge c.17/5
 1939 1 p 3 u + 2 æg 9/4 + 13/4 u. ringm. 24/6, P.Sk. R11821, R11822, R11823.
 1940 1 p 2 u 1 æg + 1 u. 7/4 + 9/4 (Flygtede for flyvere, væk i 8 dage) u. ringm. 18/6, P.Sk. Z112, Z113.
 1941 1 p 3 u 18/4 + 24/4 u. ringm. 7/7, P.Sk. Z562, Z563, Z564.
 1942 1 p 0 u 4 æg rådne 28/4 + c.3/5
 1943 forladt, da huset brændte 20/4, begge kom 21/4, - forsvundet. Ny rede på pæl c. 28/4.
 1944 ubeboet

Tarp, "Kibsgaard", Bryndum

1940 ubeboet stativ

Tistrup Rede i træ i haven, i 1922. gdr. Bonde Bejer.
 1921 1 p 0 u u. brændte
 1922 1 p m u

Tistrup Brugsforening

1930 ny 1 p 5 u
 1934 beboet
 1939 beboet "Storke".
 1940 1 p 0 u Forstyrret af flyvere, æg lagt før 9. apr.
 1941 1 p 3 u 9/4 + 20/4
 1942 1 p 0 u i. æg
 1943 1 p 0 u i. æg c.2/5 + c.10/5
 1944 1 p 1 u begge c.10/5
 1945 ++
 1946 1 p 2 u c.6/5 + c.9/5 "Snart forladt".

Tjæreborg

1911 "3 reder gennem mange år".
 1915 – 1917 3 reder.

Tjæreborg

1928 1 p m u

Tjæreborg

1936 [beboet] 1 set allerede 5/4, på rede.

Tjæreborg, "Krogsgaard"

1917 1 p 2 u 5 gylp samlet 17/6, og undersøgt. Se billede i "Danske Gaarde", bd. 2, 1924.
 1918 1 p 0 u
 1919 1 p 0 u
 1920 forladt Snart atter beboet.
 1932 1 p m u
 1933 beboet
 1938 beboet
 1939 beboet men stadig fordrevet af naboens Storke (HL ang. også forladt i 1939).
 1940 beboet "Storke".
 1941 – 1944: forladt, et af disse år. (1942: I 5 – 6 år ingen).

Tjæreborg A. S.

1917 [beboet] 1 æg Vel her ? – en gylp samlet 17/6, og undersøgt.

Tjæreborg gdr. P. Sejersen.

1938 beboet
 1939 beboet - i flere år.

1940 [beboet] "Storke" (1 gl. Stork huggede 20 ruder itu til 20/7-40 – måske Sejersen).
 1941 1 p 4 u
 1942 1 p 4 u
 1943 1 p 0 u i. æg c.21/5 + c.7/6
 1944 forladt Men besøg 9/4, 9/5 og senere.
 1945 ubeboet

Tjæreborg gdr. Skov.

1916 1 p 3 u + 2 æg
 1917 ++
 1918 1 p 3 u + 1 u.
 1919 1 p 0 u 28/4 + 27/5 "Almindeligvis unger".
 1920 forladt
 1933 beboet

Tjæreborg Jens M. Terkildsen.

1916 1 p 3 u u. ringm. 8/7-16 H.Chr.C.M. 1438 +
 1917 forladt? "vist forladt"
 1918 V Rede nedrevet.

Tobøl gdr. Hans Brock (1937: Peter Brock).

1934 ny 1 p 3 u begge 19/4 u. ringm. 5/7, P.Sk. R7457, R7458, R7459.
 1935 1 p 2 u + 3 æg 15/4 + 22/4 u. ringm. P.Sk. R7865, R7866.
 1936 1 p 3 u + 1 æg 1 u. rejste 1/8, 2 u. 8/8 u. ringm. 16/6, P.Sk. R10850, R10851, R10852.
 ♂ skudt ca. 1/7, huggede ruder itu og tog kyllinger.
 1937 1 p 3 u + 1 u. 10/4 + 14/4 (♂ ring ?) u. ringm. 23/6, P.Sk. R11427, R11428, R11429.
 1938 1 p 3 u c.22/4 + c.25/4 u. ringm. 17/6, P.Sk. R11156, R11157, R11158.
 1939 1 p 3 u 1 æg + 1 u. 10/4 + c.12/4 u. ringm. 24/6, P.Sk. R11859, R11860, R11861.
 1940 1 p 3 u opr. 5 æg c.6/4 + c.7/4 u. ringm. P.Sk. Z194, Z195, Z196.
 1941 1 p 2 u 14/4 + 20/4 u. ringm. 26/6, P.Sk. R13534, R13535.
 1942 1 p 0 u i. æg c.16/4 + c.8/5
 1943 1 p 0 u 2 æg udk. (1 kom 17/4, 8/5 kom 3) Kamp 12/5, 2 æg udk.
 1944 forladt

Tobøl, 1936: (1 p 0 u i. æg) - ikke rede! lærer af Brocks ♂-stork at tage kyllinger.

Tobøl Jørgen Madsen.

1933 ny 1 p 0 u i. æg
 1934 forladt

Tobøl, "Lundsgaard"

1916 ny 1 p 0 u
 1917 forladt

Tobøl, "Tobølgaard", pr. Føvling

1915 beboet, - vist i mange år.
 1916 1 p 1 u 1 æg + 1 u.
 1917 1 p 3 u + 1 u.
 1918 1 p 2 u + 1 u.
 1919 1 p 0 u u. ned i kamp. 1 gl. Stork blev skudt af Tysk grænsesoldat.
 1920 enlig
 1921 (enlig)
 1922 ubeboet

1930 (ny ?) beb.

1931 1 p 3 u c.1/5
 1932 ++
 1933 1 p 4 u u. ringm. 19/6, P.Sk. R6179, R6180, R6181, R6182.
 1934 1 p 3 u + 1 u. Første kuld vist ødelagt. u. ringm. 5/7, P.Sk. R7454, R7455, R7456.
 1935 1 p m u
 1936 1 p 3 u + 1 æg u. ringm. 16/6, P.Sk. R10847, R10848, R10849.
 1937 1 p 2 u 14/4 u. ringm. 23/6, P.Sk. R11425, R11426.
 1938 1 p 0 u 1 u. udk. begge c. 20/4 1 u. udk. i kamp.

1939	1 p 3 u			u. ringm. 24/6, P.Sk. R11856, R11857, R11858.
1940	1 p 2 u	+ 1 u.	begge c.15/4	Mange kampe. u. ringm. P.Sk. Z197, Z198.
1941	1 p 0 u	i. æg kamp	begge 22/4	
1942	1 p 3 u		22/4 + c.23/4	u. ringm. 26/6, P.Sk. Z546, Z547, Z548.
1943	enlig		c.17/4	
1944	1 p 3 u		23/4 + c.2/5	u. ringm. 5/7, P.Sk. Z905, Z906, Z907.
1945		++		
1946	1 p 0 u	rotter tog æg	14/4 + 15/4	
1947	1 p 0 u	i. æg		Rede på telefonpæl !
1948	1 p 4 u		begge 14/4	Rede på gården igen.
1949	1 p 0 u	4 æg udk. i kamp	5/5 + c.12/5	1 æg udk. apr. 50, var fra 1949.
1950	1 p 3 u		13/4 + 16/4	1 gl. overvintrer, skudt 27/12-50. u. ringm. 26/6, P.Sk. MXM113, MXM114, MXM115.
1951	1 p 3 u	+ 1 u.	begge c.25/4 (enlig 18/4, fordrevet af par)	u. ringm. 7/7, P.Sk. MXM246, MXM247, MXM248.
1952	1 p 3 u	1 æg + 1 u.	8/4 +	u. ringm. 3/7, Z.M.Cop. 138, 139, 140.
1953	enlig ♀	kampe, 3 æg udk.		"Er der kun engang imellem".
1954	1 p 4 u		begge 1/5	♂ ring P.Sk. u. ringm. 5/7, Z.M.Cop. 379, 380, 384, 385. Den ene unge udkastet levende (384), men taget i pleje og kom sig, op igen.
1955	1 p 0 u	3 æg udk.	(kom omkr. 23/5)	(HL: 26/4 + i maj) 3 æg udk. under kamp.
1956	1 p 0 u	intet udk.	23/4 +	Stor slagsmål pr. maj. Enlig er nok fordrevet af par pr. maj.
1957	1 p 1 u	+ 2 æg + 1 u.	13/4 + 16/4	Svære kampe. NBTh opl. u. ringm. 11/7, Z.M.Cop. 913.
1958	1 p 0 u	intet udk.	begge c.21/4	Gården brændte 1/7, ny rede sat op på de ny bygninger.
1959	1 p 0 u	2u. udk. pr. jun.	c.25/4	Ingen kampe.
1960	1 p 0 u	intet udk.		
1961	enlig			
1962		+		
1963	enlig			(Rosendahl, 1964).
1964		?		

Tobøl

Ny rede på telefonpæl opsat 20/4-1981.

1981 (ny) ubeboet Men besøg af enlig 18/5, 23/5 – 24/5. Rede flyttet til Mejeriskorsten sep. 1984.

Tobøl, Gl. Mejeri, Vesterbyvej 29. Rede på Mejeriskorsten, opsat sep. 1984. Erik Rasmussen.

1990	ny 1 p 0 u	i. æg	begge 8/5	1 gl. rejste 5/6, 1 gl. 13/6.
1991	enlig		c.10/5	rejste juni? (pr. juni?).
1992	ubeboet			Enlig "på besøg af og til", fra ca. 1/5, set: 28/4, 1/5, 10/5, 16/5, 20/5, 12/6 og 28/6.
1993	ubeboet			"Enkelte besøg af enig".
1994	ubeboet			Men 1 dag i juni er 6 Storke set gå på en eng ca. 1 km. fra reden.
1995	ubeboet			
1996	ubeboet			"Storke er set i området".
1997	ubeboet			
1998	ubeboet			

Tved, Ribe gdr. Høj Jensen.

1915	1 p 4 u			
1916	1 p 3 u	+ 1 u.		
1917	1 p 5 u			u. ringm. 6/7-17 H.Chr.C.M. 1394X +
1918	1 p 2 u	1 æg + 1 u.		u. ringm. 29/6-18 H.Chr.C.M. 1555T +
1919	1 p 3 u			u. ringm. 11/7-19 H.Chr.C.M. 1631 +
1920	1 p 0 u		kom sent	Rugede, forsvandt.
1921	1 p 0 u	kamp		
1922	enlig			
1923	ubeboet			
1927	ubeboet			
1930 (ny)	1 p 0 u			

Vamdrup

1930	2 reder
1934	2 reder

Vamdrup

1944	beboet ?
1945	?

Vamdrup, Haves' gård, Ø. Vamdrup (Nuv. adr. Mosevænget 13).
Omk. 1910 beboet Storkerede Inger Bruun opl.

Vamdrup, "Elmegaard", Ø. Vamdrup
Ca. 1902 Flot billede af gården, hvor der på ladens stråtag, ses en Storkerede, med Stork, samt en Stork på taget ved siden af reden. Inger Bruun opl.

Vamdrup, "Hafdrupgaard", Hafdrup
Ca. 1902 På billede af gården ses en stor (gammel) rede.
Ca. 1904 og omkr. 1906 På de to billeder af gården ses 2 reder (men vel kun en par ?). Inger Bruun opl.

Vamdrup Savværk
Ynglende Storkepar til ca. 1912, da Savværket brændte. Inger Bruun opl.

Vamdrup, "Søgaard"
Ca. 1906 På fotografi i en bog fra 1906, ses en stor rede på stråttækt udbygning, vist lade. Inger Bruun opl.

Vamdrup, "Vamdrupgaard"
Ca. 1906 På fotografi i bog fra 1906, ses en stor rede på stråttækt bygning. Inger Bruun opl.

Vamdrup, "Østerbygaard"
Omk. 1900 Storkepar. Inger Bruun opl.

K 78 Varde By

Varde, Apotek Nørregade.
1918 1 p 2 u
1919 1 p 2 u + 1 u.
1920 ubeboet
1945: Rede på skorsten. fru. Friis.
1945 (ny) 1 p 0 u i. æg 11/5
1946 forladt

Varde, Brogade 6, ølhandler J. Torpegaard.
1921 ny [beboet]
1922 1 p m u
1930 beboet
1934 beboet (J. Hedegaard Christensen har set denne rede beboet i 1934).
1939 1 p 3 u + 1 u. 3/4 "I (10 år ?) "Sofus" rugende her (halvtam)".
1940 1 p 5 u 5/4 + 7/4
1941 1 p x u beboet (vist par) 17/4 + 23/4
1942 enlig I 8 år, 1934 – 1941, boede her "Sofus".
1943 forladt
1944 ..
1945 (ny) 1 p 0 u fl. æg udk. 16/4 + 17/4
1946 1 p 3 u 30/4 + c.2/5
1947 1 p 1 u + 2 æg begge 23/4 u. ringm. 8/7, Z.M.Cop. 290730.
1948 1 p 0 u æg udk. begge 21/4 1 gl. forsvandt, æg udk. Omkr. 13/5 kun 1 tilbage.
1949 forladt
1950 (ny) 1 p 0 u æg udk. m. fostre. ♂ væk (forsvundet), vist skudt i juni.
1951 1 p 4 u + 1 æg u. ringm. 21/6, P.Sk. MXM180, MXM181, MXM182, MXM183.
1952 1 p 1 u 8/4 + 13/4 Eneste beboede rede i Varde i 1952. u. ringm. 9/7, Z.M.Cop. 65.
1953 1 p 3 u 1 æg + 1 u. udk. 5/4 + 6/4 (HL ult. apr.) u. ringm. 10/7, Z.M.Cop. 231, 232, 233.
1954 1 p 4 u 8/4 + 9/4 (HL begge 13/4) u. ringm. 2/7, Z.M.Cop. 339, 340, 341, 342.
1955 1 p 5 u begge 9/4 (HL: 5 u. + 2 gl. er der stadig 15/8) u. ringm. 4/7, Z.M.Cop. 589, 590, 591, 592, 593.
1956 1 p 0 u intet udk.
1957 1 p 4 u 3/4 + 13/4
1958 1 p 3 u 6/4 + 14/4
1959 1 p 3 u kampe 2/4 + 7/4 1 gl. ring Z.M.Cop. 50 (begge gl. ring ?) u. ringm. 14/6, Z.M.Cop. 976, 977, 978.
1960 1 p 0 u intet udk. (begge) c.25/5
1961 ubeboet Besøg engang imellem.

1962 ubeboet
 1963 ubeboet
 1968 ubeboet

Varde, Bødtchers Ejendom Simon Nielsen.

1918 1 p 3 u
 1919 1 p 0 u kamp
 1920 ++ (Ikke tilset).
 1921 1 p 2 u

Varde, Frimurergaarden

1918 1 p 2 u
 1919 1 p 3 u
 1920 1 p 0 u rugede 21/7.
 1921 1 p 3 u

Varde, Handelsbank Torvet.

1936 (el. 1937) ny ("Ny et af disse år").
 1938 ++
 1939 1 p m u 2/4
 1940 1 p 4 u
 1941 1 p x u beboet (par ?) 8/4 + c.20/4
 1942 1 p 3 u 12/4 + 25/4 u. ringm. P.Sk. Z686, Z687, Z688.
 1943 enlig 17/4 Kamp med 2 par 20/5.
 1944 1 p 1 u c.24/4 + c.29/4 1 gl. rejste 12/9, 1 u. + 1 gl. 13/9. u. ringm. 11/7, P.Sk. Z934.
 1945 1 p 2 u 12/4 + 14/4 u. ringm. 10/7, P.Sk. Z1073, Z1075.
 1946 1 p 1 u kampe c.10/4 + c.16/4
 1947 1 p 3 u + 1 u. 8/4 + c.16/4 u. ringm. 8/7, Z.M.Cop. 290731, 290732, 290733.
 1948 1 p 1 u begge 18/4 ♀ forsvandt 18/6, set med fiskesnøre ud af halsen. ♂ opfodrer unger. u. ringm. 10/7 P.Sk. Z1287.
 1949 1 p 0 u i. æg 4/5 + c.22/5
 1950 forladt

Varde, Kræmmergade, køb. Knud Eriksen.

1917 1 p 4 u
 1918 1 p 3 u + 1 u.
 1919 1 p 0 u

Varde, Kræmmerpassagen. (Reden er på adressen: Brogade 7, damefrisør Asta Sørensen).

1959 ny ubeboet Nyopsat rede, men ubeboet.
 1960 ubeboet Besøg af enlig.
 1961 ubeboet
 1962 ..
 1963 ubeboet
 1964 ?
 1965 ++ (beboet ?) Reden beboet siden ca. 1965, oplyst af J.Hedegaard Christensen, i 1969.
 1966 1 p 3 u 30/4 1 u. faldt i skorsten og døde, 2 u. fanget (skadet af fremmede Storke), til Hee Dyrepark.
 1967 1 p 3 u + 1 u. (1 set 24/4)
 1968 1 p 3 u 1 Stork beskydt med hagl ca. 13/8, inde i byen.
 1969 1 p 4 u (1/5 + 2/5 ?)
 1970 1 p 3 u
 1971 1 p 3 u ? (5 u. ?) (5 u. angives set af J. Hedegaard Chrstensen). 1 udflojet unge til skade (ca. 7/8), aflivet af dyrlæge.
 1972 1 p 3 u 14/4 + 21/4 Kampe.
 1973 1 p 0 u 22/4 + c.1/5
 1974 1 p 4 u
 1975 1 p 3 u
 1976 1 p 3 u
 1977 1 p 3 u 28/4 + 1/5 1 gl. Stork døde i "mågetråde" ved Alslev Fiskeri.
 1978 ubeboet
 1979 ubeboet
 1980 ubeboet

Varde, "Lunderupgaard"

1920 ubeboet rede

Varde, Palludans rede.

1919 1 p 2 u

1920 1 p 0 u

1921 1 p 0 u

Varde, frk. Rosenørns Hus

(Lå bag det nuværende Storegade 24).

1878 rede På et maleri fra 1878 ses en Storkerede. Billedet er gengivet i bogen: "Varde - en gammel Vestjysk købstad", fra 1992.

Varde, Smedegade, bager Carlsen.

1918 ubeboet - i flere år.

Varde, Smedegade, Slagteriet.

1919 1 p 0 u

Varde, Storegade 44, Uldvarefabrik.

Omrk. 1885 beboet rede mange år.

Varde, Storegade 52 (dengang 267).

Omrk. 1885 beboet rede mange år.

Varde, Storegade. bager Zeeberg.

1919 1 p 0 u

1920 1 p 1 u

1921 1 p 0 u 1 u. udk.

1939 (ny) 1 p m u

1940 1 p 4 u

1941 beboet

1942 1 p 3 u c.14/4 + c.16/4 u. ringm. P.Sk. Z683, Z684, Z685.

1943 1 p 0 u 1 æg + 1 u. (enlig 23/4, vist fordrevet af par 20/5).

1944 forladt Par kom 20/4 + 22/4, en faldt ned 25/4 – ud på eng, så forsvandt begge.

1945 ubeboet

Varde, Varde Bank A/S Vestergade 4.

1959 ny 1 p 0 u

1960 1 p 0 u intet udk. 15/4 + 1/5 Voldsomme kampe.

1961 1 p 0 u alle æg udk. i kamp.

1962 1 p 4 u 17/4

1963 1 p 0 u

1964 1 p 0 u ? æg udk. Par i ca. 14 dage, æg udk i kamp.

1965 ?

Varde, Vestergade - på lavt tag.

Beboet rede til omkr. 1908.

Varde, Vestergade, isenkr. Bendtsen.

1919 (ny) 1 p 0 u Ubeboet, - i flere år, ny rede opsat.

Varming, "Vestergaard", pr. Ribe gdr. Niels Nørgaard.

I 1938 – 1939 rede på bevægelig tag på halmhæs. Lange 1940.

1938 ny 1 p 0 u i. æg "sent" + 11/6

1939 1 p 3 u 7/4 + 13/4

u. ringm. P.Sk. R11727, R11728, R11729.

1940 1 p 2 u + 1 u. u. ringm. 17/6, P.Sk. Z95, Z96.

1941 1 p 1 u intet udk. c.10/4 u. ringm. 5/7, P.Sk. Z321.

1942 1 p 3 u 16/4 + 19/4 u. ringm. 26/6, P.Sk. Z421, Z422, Z423.

1943 forladt

1951 ubeboet

1952 (ny) enlig c.9/4

1953 forladt

1954 ubeboet

1955	?		
1956	1 p 1 u		
1957	ubeboet		NBTh opl. Storke i flere år [?]
1958 (ny)	enlig	23/5	
1959	enlig		"Et stykke tid". (NBTh ang. ubeboet).
1960	ubeboet		Besøg af enlig.
1961	ubeboet		

Vejen, "Vanddamgaard"

1932 1 p 4 u (Beboet til ca. 1934, Inger Bruun opl.) [Denne opl. må være fra "Vanddamgaard" V. f. Vejen].

Vejen, Margarinefabr. "Alfa A/S"

1962 ny	1 p 0 u	ægskaller udk. c. 25/5	
1963	ubeboet,	men der omtales også redebygning og kampe.	
1964	?		
1965	?		
1966	(beboet ?)		
1967	enlig ?	"Enlig i maj måned".	
1968	[ubeboet]	"Der har været Storke ved reden".	
1969 (ny)	enlig	Enlig i maj måned.	
1970	?		

Vejen, "Baungård"

gdr. Chr. la Cour Madsen.

Fra 1956: Børge S. Jacobsen.

Ca. 1906 På foto ses Storkereden på stråttækt bygning. ("Ikke beboet før 1908 – 1909").

1916	1 p 3 u		
1917	1 p 4 u		
1918	1 p 0 u	æg udk.	
1919	1 p 1 u		
1920	1 p 4 u		
1921	1 p 4 u		Byggede hanrede.
1922	1 p 0 u	æg udk.	
		1923 – 1935: unger i de fleste år. Mon her ? – u. ringm. 19/6-29 P.Sk. R1403 +	
1930	beboet		
1931	beboet		
1932	[beboet]		1 gl. ring (Bent Øllgaard opl.)
1933	1 p m u	u. rejste før 10/8, 2 gl. senere	(gl. ÷ ring) u. ringm. 5/7-33 P.Sk. R3966 +
1934	1 p m u	begge 1/4	u. ringm. 6/7 P.Sk. R7030 +
1935	1 p m u		
1936	1 p 4 u		
1937	++		
1938	1 p 3 u		
1939	++		
1940	++		
1941	1 p m u		
1942	1 p 2 u	+ 1 u. 19/4	
1943	1 p 2 u	+ 1 æg 4/5 + 8/5	
1944	1 p m u ?	"vist u." 20/4 + 21/4	Ruger 18/6.
1945	1 p 1 u	+ 2 u. begge c.16/4	Første kuld æg udk.
1946	1 p 3 u	begge 7/5	
1947	1 p 3 u		1 gl. (♀) mod mur i storm ult. maj, straks ny mage.
1948	enlig	c. 5/4	
1949	1 p 0 u	i. æg c.25/5 + c.28/5	
1950	1 p 3 u	c.2/4 + c.8/4	♀ fløj mod taget 2 dage efter ank. Ny mage.
1951	1 p 5 u		1 u. brækkede et ben, men fløj med.
1952	1 p 3 u	9/4 + 11/4	u. ringm 30/6, Z.M.Cop. 126, 127, 128.
1953	1 p 3 u	12/4 + c.14/4	u. ringm. 1/7, Z.M.Cop. 204, 205, 206.
1954	1 p 0 u	u. + 1 æg udk. begge c.20/4, besøg 9/4.	
1955	1 p 0 u	intet udk. begge c.11/4, forjog enlig der kom 9/4. Stor kamp om reden.	(NBTh ang. 1 p 2 u - må være fejl).
1956	1 p 0 u	i.æg ikke ruget 16/5 + 17/5	
1957	enlig	9/4	Om natten af og til par (2) i reden. (NBTh ang. 1 p 0 u 15/4 + 22/4).
1958	enlig	25/5	
1959	ubeboet		

1960	ubeboet	
1961	ubeboet	
1962	(ny) enlig	
1963	ubeboet	Men en del besøg af par.
1964	ubeboet	Flere besøg.

Vejen, "Grønvang"

På foto fra 1894 ses en Storkerede på ladens østlige ende.

Vejen, pæl overfor "Gæstgivergaard", (pæl ved Zoo. Have).

Reden ved "Gæstgivergaarden blev opstillet omkr. 1964 – 1965.

1964	?			
1965	1 p 4 u			
1966	1 p 2 u			
1967	1 p 0 u (2 u. ?)		"Efter sigende har Krager taget æggene".	
1968	1 p 0 u 2 æg	17/4 + c.19/4	2 gl. rejste 16/8 + 26/8	2 æg ødelagt (taget) af Krager.
1969	1 p 0 u i. æg	22/4 +	Mange fremmede Storke.	
1970	1 p 0 u i. æg	intet udk. 5/5 +		
1971	1 p 0 u i. æg		"Overnatter af og til", ses ikke om dagen – ustabile. 31/7: Sjælden set i reden, sidste måned.	
1972	ubeboet		Besøg af enlig.	
1973	ubeboet		"Kortvarig Storkebesøg".	
1974	ubeboet			
1975	ubeboet			
1976	ubeboet			
1977	ubeboet			
1978	ubeboet			
1979	ubeboet			

Asta Juul Agergaard, Askov, medd. i brev af 26/9-69, at der i Storkereden v. Vejen Gæstgivergaard, var 2 unger i 1967, [er det mon en fejl for 1966?], og 0 i 1968.

Vejen snedker Hyldig. ("Op mod Baungaard").

1934	(el. 1935) ny			
1935	1 p 0 u			
1936	1 p 2 u			
1937	beboet			
1938	beboet		"Plejer at have unger".	
1939	beboet			
1940	beboet			
1941	1 p 4 u			
1942	1 p 2 u + 1 u.	Sædvanligvis beboet.		(? 1942 vist kun u. i 1 rede, Vejen ??).
1943	enlig	kom apr.		
1944	forladt			

Vejen, Nørregade 91. Rede på høj skorsten, opsat 1/4-1980. Jørgen Hörlyck.

1981	ny 1 p 0 u i. æg	begge 10/7	Storkeparret var først i reden på pælen overfor Gæstgivergaarden.
1982	ubeboet		Flere besøg 19/4 – 19/5.
1983	ubeboet		Besøg af enlig 2/6.
1984	ubeboet		
1985	ubeboet		
1986	V	Reden fjernet marts 1986.	

Vejen, Realskole

1938 1 p m u "Plejer at have unger".

Vejen købm. Simonsen. Rede på skorsten, først telefonpæl.

1933 ny 1 p 0 u i. æg
Rede på telefonpæl (gl. redeplads), på Thomsensvej, nær købm. Simonsen (hj. af Thomsens gade og Nørregade).
Med sikkerhed beboet 1935 – 1940, måske før og efter.

Ca. 1940 1 p 3 u
1 gl. forgiftet, i pleje, og i bedring, var ringm. P.Sk. (E5137 ?)
(Opl. i avis – men ingen dato (el. årstal) nævnt).

Vejen, "Vejengaard"

Et fotografi fra 1880 – 1900, viser en Storkerede på laden.

Vejrup, Grisbæk

1911 rede Sdr. Grisbækvej 14.
På fotografi fra 9/4 ses en rede (beboelig) på den østlige gavlede af stuehuset, direkte på stråtag.

Vejrup, ("Sodegaard" ?), mod Nord. vel "Suderkrog" i Grisbæk

(Boldingvej 32).

1922 1 p m u ? "Almindeligvis unger i Vejrup". (1919, 1920, 1921, 1922: "alm. unger").

1939 beboet

(På "Suderkrog" har der tidl. været en beboet Storkerede).

Vejrup (Nr. Vejrup)

1922 1 p m u

Der er sikkert tale om "**Grisbækgaard**", **Grisbæk**, Grisbækvej 13. Her var der tidl. en beboet Storkerede. Reden var oprindelig på en pæl, som væltede omkr. 1940 – 1941. På et luftfoto af gården fra 1930-erne (taget i sidste halvdel af juli), ses 2 Storke – nok unger. Fra 1940 – 1941 var reden på laden, og reden var beboet til omkr. 1950 – 1951, og normalt var der unger. Leif Christensen (født på gården) opl. 13/9 – 97.

Vr. Nebel sogn

1911 2 reder i sognet, et par reder er nedrevet af husene. Aa. V. Taaning 1917.

V. Vedsted

Omkr. 1875 4 reder.

V. Vedsted, "Skønager"

1934 1 p 1 u (el.4 u.) Holger Hansen. (set før 14/3) HL: "For tvivlsom" !

V. Vedsted, Efterskole

1933 ny 1 p 0 u i. æg

1934 ubeboet

Flyttet til Jepsen.

1937 ubeboet

"Ingen Storke Efterskolen".

V. Vedsted P. Okholm.

1931 1 p 2 u + 3 u. c.18/4

1932 1 p 4 u + 1 u.

u. ringm. P.Sk. R6050, R6051 +

1933 ubeboet

Enlig af og til – sent.

Flyttet til Efterskolen !

V. Vedsted Hans Jepsen.

1934 ny ? 1 p 2 u + 1 u. 1940 ny ejer: Jens Lassen (el. Larsen). begge c.25/4, forjog enlig der kom c. 10/4

u. ringm. 3/7, P.Sk. R7438, R7439.

1935 1 p 3 u

7/4

u. ringm. P.Sk. R7727, R7728, R7729.

1936 ++

1937 1 p 3 u + 1 u. begge 29/4

u. ringm. 26/6, P.Sk. R10919, R10920, R10921.

1938 1 p 0 u ? "næppe u." begge 2/5

Begyndte at bygge henimod 8/5.

1939 1 p x u beboet (par ?)

10/4 + 12/4

1940 enlig

Forjog par som kom begge c.28/4.

1941 enlig

1942 enlig

1943 forladt ? "vist forladt"

Veerst

1930 beboet rede

1934 beboet rede

Veerst Præstegaard

Omkr. 1905 Storkerede, på østl. Staldlænge.

Veerst, "Veerstgaard"

Har haft Storke i tiden før og omkr. 1905 – 1910.

Villebøl, 1919: Par holdt til i træ, 1 p 0 u i. æg, par uden rede.

1920: forladt

K 79**Vilslev**

Vilslev gdr. Jens Jørgen Andersen. (Vesterbyvej 14).
1915 1 p 2 u
1916 1 p 3 u
1917 1 p 3 u + 1 æg
1918 1 p 3 u
1919 1 p 3 u
1920 1 p 2 u
1921 1 p 4 u
1922 1 p 3 u + 1 u.
1923 1 p 3 u + 2 u.
1924 ++
1925 1 p 5 u
1926 ?
1927 ubeboet
1928 ubeboet

Vilslev Peter Brock I (Vilslevvej 68).
 Tidligere 5 reder. (På et billede (Vilslev sognearkiv), ingen årstal, ses 2 Storkereder på stuehuset).
1915 1 p 0 u 4 æg
1916 forladt

Vilslev Peter Brock II (Vilslevvej 68).
1915 1 p 4 u
1916 1 p 2 u
1917 1 p 3 u
1918 1 p 0 u i. æg
1919 ubeboet
1920 (ny) 1 p 0 u 3 æg udk.
1921 forladt

Vilslev gdr. Hansine Hansen (gdr. Hans Hansens enke). Vestlige rede. (Vesterbyvej 1).
1917 ny 1 p 0 u i. æg
1918 1 p 0 u i. æg
1919 1 p 0 u kamp c.1/5
1920 1 p 2 u
1921 1 p 4 u
1922 1 p 3 u
1923 1 p 2 u (el.3 u.)
1924 ++
1925 1 p 2 u + 1 u. kom hen i apr.
1926 ++
1927 (1 p)0 u "ingen unger".
1928 enlig, magen dræbt i kamp i forår.
1929 forladt

Det fremgår ikke klart om det er den Østlige eller den Vestlige rede der er beboet i 1929 og frem til 1938 (1947), men det er vist den Østlige.

Vilslev gdr. Hansine Hansen. Østlige rede.
1915 1 p 4 u
1916 1 p 2 u
1917 1 p 3 u u. ringm. 2/7-17 H.Chr.C.M. 1348T +
1918 1 p 3 u (el. 2 u.)
1919 1 p 3 u c.1/5
1920 1 p 2 u
1921 1 p 4 u
1922 1 p 4 u
1923 1 p 2 u (el. 3 u.)
1924 ++
1925 1 p 4 u 31/3
1926 ++
1927 (1 p)0 u "Ingen unger"

1928	1 p 1 u		
1929	(1 p 0 u ?) ”ikke unger”		
1930	1 p 4 u (el. 3 u.)	c.14/4	
1931	ubeboet		”Storke flyttede til Knudsen”.
1932 (ny)	1 p 0 u		
1933	1 p 2 u		
1934	(1 p x u)	begge 10/4	
1935	1 p m u	c.14/4 + c.16/4	
1936	1 p 4 u		Par kom fra Terkel Knudsen. ♂ ring Rossitten 18218, tabte ring.
1937	enlig ♂		(Vist Rossitten 18218, der tabte ring sidste år).
1938	1 p 0 u æg udk. i kamp	c.7/5 + c.10/5	
1939	forladt		
1947 (ny)	1 p 0 u i. æg	begge c.10/5	”Par står der ofte”.
1948	ubeboet		

Vilslev

gdr. Hans Marius Jepsen, fra 1942 J. P. Dyrvig.

(Vesterbyvej 4).

Reden flyttet (1917) fra et hæs til et andet, 1 æg itu, så til Møllestativ, 4 m. høj, hvor Storkene siden boede, i ”Toften” nær gården.

1917 ny	1 p 2 u opr. 3 æg		
1918	1 p 2 u		u. ringm. 2/7 H.Chr.C.M. 1564 +
1919	1 p 1 u + 1 u.	c.5/5	
1920	1 p 0 u 3 æg rådne		
1921	1 p 2 u	(første som kom i byen).	
1922	1 p 4 u		
1923	1 p 4 u + 1 u.		u. ringm. P.Sk. R1617 +
1924	++		
1925	1 p 4 u + 1 u.		
1926	++		
1927	++		
1928	1 p 3 u	(de første i byen)	Vel her, - u. ringm. 9/7-28 P.Sk. R4232 +
1929	1 p 3 u		
1930	1 p 4 u	8 Spurvereder, 1 Skovspurverede, 1 Stærerede i Storkereden.	u. ringm. P.Sk. R4849 +
1931	1 p 2 u mange kampe	begge c.14/4 (2) u. rejste 25/8, 1 gl. 6/9	Vel her, - u. ringm. 1931 P.Sk. R5412 +
1932	1 p 3 u + 1 u.	Mange kampe.	u. ringm. P.Sk. R3625 +
1933	1 p 3 u		u. ringm. 8/7, P.Sk. R6389, R6390, R6391.
1934	1 p 3 u	1/4 +	u. ringm. 23/6, P.Sk. R7352, R7353, R7354.
1935	1 p 1 u + 2 æg	c.14/4 + c.16/4	u. ringm. 18/6, P.Sk. R7494
1936	1 p 3 u	23/3 + 28/3	u. ringm. 29/6, P.Sk. R11130, R11131, R11132.
1937	1 p 0 u		Har muligt været æg.
1938	1 p 0 u i. æg	begge c.1/6	1 kom 23/4, slagsmål, par fra c.1/6.
1939	1 p 1 u vist intet udk.		u. ringm. 23/6, P.Sk. R7778.
1940	1 p 3 u + 1 u.	begge 6/4	u. ringm. 18/6, P.Sk. Z123, Z124, Z125.
1941	1 p 3 u	15/4 + 18/4	u. ringm. 7/7, P.Sk. Z559, Z560, Z561.
1942	enlig ♀ 1 æg fundet ?	2/5	
1943	enlig		
1944	forladt		
1945	ubeboet		
1946	ubeboet		

Marius Jepsen, Vilslev, døde 1940, blev båret til graven 6/4 – 40. Da følget kom ud af huset, sås begge Storke (for første gang det år), kredsede over ligfølget 3 gange, så bort. Kom nogen tid efter, fik 3 unger (+ 1 u.).

”Det var som de ville komme og sige sidste farvel. Far holdt så meget af de Storke.

Det var det første han så efter om morgenen”.

Medd. juni 1940 af datteren til Halfdan Lange.

Vilslev

husmand Terkel Knudsen.

(Vesterbyvej 3).

På et foto (Vilslev sognekirke – ingen årstal), ses 2 Storkereder på stuehuset.

1917 ny	1 p 2 u		
1918	1 p 3 u + 1 u.		
1919	1 p 2 u (el. 3 u.)		
1920	1 p 2 u 1 æg + 1 u. opr. 4 æg, små u. i juli.		
1921	1 p 2 u + 1 u.		
1922	1 p 0 u (el. enlig), enlig blev vinteren over, fodret.		
1923	1 p 2 u opr. 5 æg, overv. enlig Stork fik kun vanskelig mage.		
1924	ubeboet ?		

1925 (ny) 1 p 3 u
1926 ++
1927 enlig ? (ang. også ubeboet).
1928 enlig ? (ang. også ubeboet).
1929 enlig
1930 1 p 0 u kom meget sent
1931 1 p 4 u + 1 æg c.15/4 2 gl. rejste 1/9 Stork har hængende ben.
1932 1 p 1 u + 3 u. udk. døde vist af kulde. Stork rask ben.
1933 1 p 3 u
1934 1 p 2 u +3u. udk. (opr. 6 – 7 æg) kom begge 10/4 (c. 15/4 + c. 17/4) ♂ ring Rossitten 18218.
1935 1 p m u c.14/4 + c.16/4 ♂ ring Rossitten 18218.
1936 forladt, pinde blæste ned, flyttede til Hansine Hansen.
1937 ..
1938 ubeboet

Vilslev Svend Post. (Nørrebyvej 17).
1917 ny 1 p 0 u 3 u. udk.
1918 1 p 3 u + 2 æg
1919 1 p 0 u 4 æg udk. c.25/4
1920 forladt

Vilslev Poulsens enke. Ejendommen er nu for længst nedrevet, men lå umiddelbart vest for den nuv. Vesterbyvej 4.
1917 ny 1 p 0 u
1918 1 p 0 u 1 æg + 1 u.
1919 1 p 0 u i. æg
1920 ubeboet "Den gamle gaard ubeboet".
1921 (ny) 1 p 0 u
1922 forladt

Vilslev Præstegaard, pastor J. A. Nielsen. (Nuv. adr. Vilslevvej 67).
 1951: (ny 1 p 0 u i. æg), "Byggeforsøg", Medregnes ikke.
 1952: ubeboet.

Vilslev, Skole lærer Stensig. (Våesvej 1).
 "Tidligere 3 reder". (Stråttækt). (HL ang. også (i 1937 i avis), tidl. 5 reder på Skolen).
1915 1 p 4 u
1916 1 p 0 u
1917 forladt
1920 1 p 1 u

I Vilslev sognearkiv findes et billede af Skolen, omkr. 1900, 1 Storkerede ses!
 På samme billede ses på et hus umiddelbart V. f. (nu nedrevet) en Storkerede.

Vilslev, "Hus" umiddelbart V. f. Skolen (nu nedrevet).
 Omkr. **1900** en Storkerede. (Ses på billede af Skolen).

Vilslev, Sønderbyvej. (Sønderbyvej 7).
 Omkr. **1900** Storkerede I Vilslev sognearkiv findes et maleri af et gammelt hus med stråtag, hvor der er en Storkerede på gavlen.
 Ingen årstal er angivet, men billedet er vel fra omkr. 1900.
 Dette hus er for længst nedrevet, men lå hvor den nuv. Sønderbyvej 7, er beliggende.

Vilslev Enevold Thomsen. (Vilslevvej 61).
1922 ny 1 p 2 u + 2 u.
1923 1 p 1 u + 3 æg
1924 ++
1925 1 p 2 u 1 æg (+ 2 æg)
1926 ++
1927 (1 p)0u "Ingen unger".
1928 1 p 1 u + 2 u. opr. 5 æg
1929 ++
1930 1 p 0 u 3 rådne + 1 frisk æg ned. Skader forstyrrede.
1931 1 p 0 u 3 u. døde i regn.
1932 1 p 2 u opr. 4 æg c.5/5

1933	1 p 1 u + 1 æg	1 gl. Stork dræbt i reden i kamp, dog ny mage.	u. ringm. 8/7, P.Sk. R6392.
1934	enlig	Først par – kampe. Rotter i reden.	
1935	forladt		
1936	ubeboet	6 par forsøgte samtidig at få fodfæste.	

Vong

1 rede blev forladt omkr. 1900.

Vong

[Men hvor?]

1915 1 p x u 4 + 3 æg lagt, om der blev flyvefærdige unger er ikke oplyst. Lange 1919.

Vong, ”Toftegaard”

P. J. Pedersen.

(Nuv. adr. Gummemarkvej 8).

Ubeboet siden 1905.

Vong

Iver Iversen.

(Nuv. adr. Møhlholmvej 8).

1916 1 p 2 u 2 æg + 2 u. (Opl. fra 1916 er vist om denne rede (hos Iver Iversen), 2 reder i Vong 1916 – 1917).

1919 1 p 0 u i. æg

1920 ubeboet

1921 ubeboet ”næppe beboet”

Vong

- 1920 Jes Hansen, 1921: gdr. Edvard Lauridsen.

(Nuv. adr. Aalbæk Møllevej 32, og gårdens navn: ”Toftegaard”).

1917 1 p 3 u + 1 æg

1918 1 p 4 u

1919 1 p 1 u 2 æg + 2 u. 1/5

1920 1 p 3 u + 2 æg

1921 1 p 2 u 1 æg + 1 u.

1922 1 p 0 u 1 æg udk. i juli ♂ enke.

1923 1 p 0 u i. æg ? (”næppe æg”) Enlig forjaget af par.

(Også ang små unger 29/6, nyt par).

1924 enlig

1925 V reden nedrevet – indtil 1930.

1930 (ny) [beboet]

1931 1 p 3 u 1 u. udk. kamp c. 2/4

1932 1 p 4 u

u. ringm. P.Sk. R5836 +

1933 1 p 3 u 1 æg + 1 u.

u. ringm. 28/6, P.Sk. R6249, R6250, R6251.

1934 1 p 4 u 30/3 + 31/3

u. ringm. 23/6, P.Sk. R7346, R7347, R7348, R7349.

1935 1 p 0 u Rotter ædt æg.

1936 1 p 2 u + 1 æg, mulig Rotter.

u. ringm. 26/6, P.Sk. R11101, R11102.

1937 1 p 0 u æg udk. c.2/5

Rotter i reden.

1938 ubeboet? ”næppe beboet”

1939 (ny) 1 p 4 u c.2/4 + c.4/4 (1 gl. vist ring) u. ringm. 24/6, P.Sk. R11831, R11832, R11833, R11834.

1940 1 p 3 u c.15/4 + c.18/4

u. ringm. 18/6, P.Sk. Z114, Z115, Z116.

1941 1 p 0 u i. æg begge 18/4

1942 enlig

1943 forladt

Vrøgum

gdr. ...

1919 ”Nylig 1 rede nedtaget ved ombygning”.

Vrøgum

Jens Thyggaard (el. Tychsen).

1914 1 p 3 u

1915 1 p 3 u

1916 1 p 3 u

1917 1 p 4 u

1918 1 p 3 u

1919 1 p 3 u

1920 1 p 0 u ”nedblæst”

1921 1 p m u c.8/4

Ølgod sogn

1911 5 beboede reder, ”der har været flere tidligere”.

Ølgod P. Skovgaard, 1934, omtaler Storkerede i træ.

Ølgod

gdr. Bondesen. Ø. f. byen.
Omkr. 1908 beboet, i mange år.
1920 ”Ikke beboet i 10 år”, men førhen.

Ølgod

(møbelhandler) snedker Augustinus Joensen.
1918 1 p x u [beboet] kom 19/3 + c.24/3 i snestorm. Beboet mindst siden 1910.
1920 1 p 0 u kamp, (ynglen) æg udk.
1930 beboet
1934 beboet
1940: 1 beboet rede
1945 1 p 0 u ? (3 u. ?) Beboet i over 40 år, altid unger, 1945 mulig ikke unger. Eneste rede i Ølgod 1945.
1946 1 p 3 u ? (0 u. ?)
1947 1 p 3 u
1948 1 p 3 u
1949 forladt
1950 (ny) 1 p 0 u i. æg kom sent
1951 1 p 0 u 5 u. døde gl. ♂ forsvandt, og 5 u. døde. Kun 1 rede i Ølgod.
1952 forladt

Ølgod

gdr. Tranberg.
1919 1 p 2 u + 1 æg (1 p 1 u ?)
1920 1 p 1 u (1 p 2 u + 1 æg ?)

Ølgod, Østerbro 7.

Reden på 10 m. høj skorsten. gartner S. Schou-Dejgaard.
1969 ny 1 p 0 u i.æg (begge) 5/6 (begge ?) rejste c.19/8
1970 1 p 0 u i.æg intet udk. begge 4/5 (Er der stadig 6/7). Forstyrret af fremmed Stork.
1971 1 p 2 u intet udk. 5/4 + 15/4 Kampe.
1972 1 p 2 u + 1 u. udk. 11/4 + 4/5 Meget kamp.
1973 1 p 3 u 19/4 + 22/4 3 u. + 2 gl. rejste 23/8.
1974 1 p 3 u 3/4 + 4/4 2 u. + 2 gl. rejste 18/8, 1 u. døde, fløj mod ledning.
1975 1 p 5 u
1976 enlig Har 1 perioder en mage.
1977 enlig 29/4
1978 ubeboet
1979 ubeboet
1980 ubeboet
1981 (ny) 1 p 0 u i. æg 13/5 + 24/5
1982 ubeboet
1983 ubeboet Dog enlig 29/5 – 14/6.
1984 ubeboet Besøg af enlig 3 gange.
1985 ubeboet Rede fornyet apr. 1987.

Øse sogn

1911 1 rede beboet i Øse by.

Øse

gdr. Bakken Petersen, (Rede i Piletræ ?).
1941 1 p 0 u i. æg
1942 enlig
1943 forladt

Ø. Vedsted

gdr. P. Evald Nielsen.
1914 [beboet] ”Vist mange år”.
1915 ++
1916 1 p 3 u + 2 æg (2 u. ?)
1917 1 p 3 u + 1 æg, første kuld (5 æg) udk.
1918 1 p 4 u u. ringm. 28/6-18 H.Chr.C.M. 1553M +

1919 1 p 0 u kamp, 5 æg (el. 4 æg) udk.
 1920 1 p 0 u
 1921 1 p 0 u
 1922 forladt

Aabølling (V. Aabølling), Tobøl

gdr. H. Steffensen.

1936 ny 1 p 0 u i. æg 1 gl. ring
 1937 1 p 2 u 30/4 + c.6/5 (ingen gl. ring) u. ringm. 28/6, P.Sk. R11656, R11657.
 1938 1 p 0 u 3 + 3 æg udk. 23/4 + 29/4 sidst set 3/9 3 æg udk. og 3 æg udk i kamp.
 1939 1 p 4 u + 1 u. 8/4 + 10/4 u. ringm. 24/6, P.Sk. R11849, R11850, R11851, R11852.
 1940 1 p 2 u + 1 æg 12/4 + 13/4 u. ringm. P.Sk. R11635, R11636.
 1941 forladt
 1942 ubeboet
 1943 ubeboet

Aalbæk Møllegaard

gdr. Knud Knudsen.

(Nuv. adr. Aalbæk Møllevvej 24).

1939 ny 1 p 2 u intet udk. ♀ ring
 1940 1 p 0 u 1 æg udk. c.6/4 + c.10/4 (1 gl vist ring)
 1941 1 p 0 u i. æg c.5/5 (par endnu 20/8) ♂ ring
 1942 forladt

Aarre Brugs

Foderstofhandel.

Rede på lavt Havehus (Lysthus).

udd. Johs. Rommer.

1936 1 p 0 u
 1937 1 p 0 u
 1938 1 p 0 u
 1939 1 p 0 u (4 u. ?) 14/4 + 16/4 (1 brev (1/6-40) ang. udd. Johs. R. 4 u. i 1939).
 1940 1 p 3 u (el. 4 u.) 8/4 + 9/4, besøg 31/3.

Haderslev amt

Agerskov Kro

Mitte Dam, fra 1946 Juncker, fra 1951 Verner Petersen.

1939 ny 1 p 2 u
 1940 1 p 3 u
 1941 1 p 0 u kamp 4/4 + c.10/4
 1942 enlig kamp
 1943 1 p m u
 1944 1 p 0 u u. udk. c.6/4 + c.7/4 u. udk. i kamp.
 1945 1 p 0 u æg udk. kamp
 1946 1 p 3 u c.5/4 + c.6/4
 1947 1 p 3 u
 1948 1 p 0 u æg udk. 5/4 + 24/4
 1949 forladt
 1950 (ny) enlig
 1951 enlig
 1952 forladt ? (enlig ?)
 1953 ubeboet
 1954 ubeboet

Agerskov

malerm. Heine Nielsen.

1963 ny ++
 1964 ++
 1965 1 p x u
 1966 1 p 0 u 4 u. døde JN: opl. 4 u. døde af forgiftning (opl. i avis 1967).
 1967 1 p 0 u 3 u. døde 12/4 JN: opl. 3 u. døde af forgiftning.
 1968 ubeboet JN: opl. Til Z.M. er medd. 1 par i forsommeren, en forsv. ret hurtig, siden den anden.
 1969 [ubeboet] Besøg.

Agerskov, Gl. Mejeri,

Sønderbyen 8. Rede på gl. Mejeriskorsten, opsat 23/6-80.

1980 ny 1 p 0 u i.æg begge c.5/6 medd. og ejer af stedet, Børge Jensen, Agerskov Kådner 5.
 1 gl. ring.

1981	1 p 1 u	+2 u. udk. +1æg	begge 6/5	(1 u. + 2 gl.) rejste 1/9. ♀ ring HEL.	u. ringm. 16/7, Z.M.Cop. 7562.
1982	1 p 0 u	3 u. døde, 2 udk.	18/4 + 1/5	♀ ring HEL.	3549.
1983	1 p 0 u	har ruget	10/4 + 17/4	2 gl. rejste c.20/8. (3-4 æg lagt). ♀ ring ♂ i pleje 9/5 - 26/5, ♂ blev ringm.	26/5, Z.M.Cop. 7574.
1984	enlig ♂		6/5 (19/5)	rejste c.12/8. ♂ ring Z.M.Cop. 7574 (delv. afl. : 57 :).	Set: 6/5 (besøg ?), 19/5 - 27/5, 5/6 - 12/8.
1985	ubeboet			Ingen besøg.	
1986	ubeboet				
1987	ubeboet			Ingen Storke set.	
1988	ubeboet			Men par kom 31/5, og sidst set med. august, men ustabile.	
1989	ubeboet			Besøg af enlig 3 - 4 gange.	
1990	ubeboet			Besøg af enlig pr. maj.	
1991	ubeboet				
1992	ubeboet				
1993	ubeboet			Ingen Storke set.	
1994	ubeboet			Ingen Storke set.	
1995	ubeboet			Ingen besøg.	
1996	V			"Skorsten - med rede, er fjernet".	

Aller, Christiansfeld

1907 1 rede, aftaget.

Aller sogn, 1952: "Ingen Storke".

Allerup

1907 2 reder, uforandret.

Allerup, pr. Toftlund

			gdr. Jens Thyssen.		
1939	ny	1 p 2 u	+ 2 u.	(1 gl. ring ?)	u. ringm. 26/6, P.Sk. R11865, R11866.
1940		1 p 3 u	+1 u.	8/4 + c.14/4	u. ringm. 15/6, P.Sk. Z72, Z73, Z74.
1941		1 p 0 u	i. æg	begge c.6/5, fordrev enlig der kom c.20/4.	
1942		1 p 3 u		18/4 + 20/4	u. ringm. 17/6, P.Sk. Z510, Z511, Z512.
1943		enlig			
1944		1 p 0 u	i. æg	♀ 13/5 + ♂ 13/6	
1945		1 p 3 u			
1946		1 p 3 u			
1947		1 p 0 u			
1948		1 p 0 u	i. æg	25/4	"Vist dette år døde 1 Stork".
1949		enlig ♀			
1950		enlig ♀			
1951		enlig ♀			
1952		enlig ♀	"lægger hvert år æg".		
1953		enlig	kom sent	Menes at være omkommet mod el.-ledning.	(HL mener forladt).
1954		enlig	kom ret sent		
1955		ubeboet		Besøg af enlig, reden taget ned om sommeren p.g.a. ombygning af laden.	
1956		V	reden væk.	2 gange besøg af ung par, som hvilede på taget.	

Anderup, Stepping

Omkr. 1898 flere reder.

Omkr. 1906 1 rede.

1907 0, ingen, 1 forladt. "Aftager".

Anslet, S. f. Hjelsminde

1907 2 reder, "stadig 2 reder".

Arnum

gdr. Oskov. (Østlig i byen).

1942 ny enlig

1943 forladt

Arnum

Rede i Poppel i haven.

manufakturhandlerske E. Petersen.

1922 1 p 2 u + 1 æg

1927 ubeboet

Arnum, Smedie	Rede på Smediens skorsten.	smedem. M. J. Schmidt (tidl. smed Jensen).
1922	1 p 2 u + 1 æg	
1928	1 p 1 u 1 æg + 1 u.	
1929	++	
1930	1 p 5 u rugede i apr.	
1931	1 p 3 u + 1 u.	14 Spurvereder i Storkereden.
1932	1 p 4 u	4/4 + 6/4 u. ringm. P.Sk. R3390 +
1933	1 p 1 u + 2 æg	9/4 + 11/4 u. ringm. 15/6, P.Sk. R6164.
1934	1 p 3 u + 1 æg	9/4 + 12/4 u. ringm. 16/6, P.Sk. R7266, R7267, R7268.
1935	1 p 1 u 1 æg + 1 u.	11/4 + 12/4 u. ringm. 15/6, P.Sk. R6999.
1936	1 p 4 u + 1 u.	25/3 + 10/4 u. ringm. 10/6, P.Sk. R10807, R10808, R10809, R10810.
1937	1 p 4 u + 1 u.	3/4 + c.11/4 Ild i Storkereden. u. ringm. 14/6, P.Sk. R7885, R7886, R7887, R7888.
1938	1 p 3 u + 1 æg	1/5 + 3/5
1939	1 p 5 u	4/4 + 5/4 u. ringm. P.Sk. R11722, R11723, R11724, R11725, R11726.
1940	1 p 4 u	c.6/4 u. ringm. P.Sk. Z89, Z90, Z91, Z92.
1941	1 p 3 u	8/4 + c.13/4 Lidt kamp. u. ringm. 18/6, P.Sk. R13370, R13371, R13372.
1942	1 p 4 u + 1 æg	8/4 + 15/4 u. ringm. 17/6, P.Sk. Z515, Z516, Z517, Z518.
1943	1 p 2 u	29/4 + 1/5 (besøg 20/4) u. ringm. P.Sk. Z775, Z776.
1944	1 p 0 u kamp 18/5	13/4 + 15/4
1945	1 p 3 u	
1946	1 p 2 u + 1 æg	
1947	1 p 4 u	4/4 + c.14/4 u. ringm. 26/6, P.Sk. R12274, R12275, R12276, R12277.
1948	1 p 2 u	3/4 + c.21/4 u. ringm. 28/6, P.Sk. Z1244, Z1245.
1949	1 p 0 u i. æg	
1950	1 p 4 u	c.8/4 + c.11/4 u. ringm. 21/6, P.Sk. MXM109, MXM110, MXM111, MXM112.
1951	1 p 1 u + 3 æg	9/4 + 16/4 u. ringm. 5/7, P.Sk. MXM229, i pleje vinter, død 13/4-52.
1952	1 p 4 u	
1953	1 p 3 u	c.2/4 + c.9/4 (el. c.20/4 + c.30/4) u. ringm. 24/6, Z.M.Cop. 195, 196, 197, 198. (HL: gl. ♀ døde mod højsp. Og fremmed dræbt i kamp). u. ringm. 15/7, Z.M.Cop. 234, 235, 236.
1954	1 p 4 u	5/4 + c.12/4 Kampe. u. ringm. 25/6, Z.M.Cop. 325, 326, 327, 328.
1955	1 p 3 u	c.20/4 + c.28/4 3 u. ringm. 23/6, Z.M.Cop. 242, 243, 244.
1956	1 p 3 u	25/4 + 27/4 u. ringm. 25/6, Z.M.Cop. 668, 669, 670.
1957	1 p 3 u	5/4 + c.7/4 u. ringm. 29/6, Z.M.Cop. 871, 872, 873.
1958	1 p 2 u 1 u. udk.	14/4 + c.16/4 (NBTh: 20/4 + 22/4) (2) u. rejste c.8/9. u. ringm. 5/7, Z.M.Cop. 1156, 1157.
1959	1 p 2 u 1 u. udk.	12/4 + 17/4 u. ringm. 14/6, Z.M.Cop. 998, 999.
1960	1 p 2 u æg udk.	14/4 + 18/4 Kampe. u. ringm. 13/7, Z.M.Cop. 1466, 1467.
1961	1 p 2 u 1 æg udk.	9/4 + 10/4
1962	1 p 3 u	5/4 + 7/4
1963	1 p 2 u 1 u. udk.	10/4 + c.14/4
1964	1 p 3 u	16/4 + c.18/4
1965	++	
1966	++	
1967	enlig	JN opl.
1968	ubeboet	JN opl.

Bevtoft

1840	1 rede. I Bevtoft altid kun 1 rede, vist siden ca. 1840. Den tyske optælling, 1907: Bevtoft: 2 reder i flere år. Men Calløe siger: "i Bevtoft By altid kun 1 rede, vist siden 1840".
1934	2 reder beboet Bevtoft. P.Sk.

Bevtoft Prgd. 1939: Et par i Påsken, men forsvandt [rede?].

Bevtoft

	gdr. J. Calløe.
Fra 1911	altid Storke på gården. c. 1920, rede på bliktag.
1922	1 p 3 u + 1 u. 2 gl. rejste 25/8.
1929	enlig
1930	[beboet?] (Endnu ikke kommet 11/4).
1931	1 p 3 u
1932	1 p 3 u + 1 u. (2 æg) "kom sammen" "Først 2 æg udk." (3) u. rejste vist 16/8, 2 gl. vist 23/8.
1933	1 p 2 u 2 æg + 1 u. (6153) 8/4 + 12/4 3 u. ringm. 14/6, P.Sk. R6152, R6153, R6154 (R6153 døde i reden).
1934	1 p 1 u + 1 æg - første kuld (æg) udk. u. ringm. 16/6, P.Sk. R7261.
1935	1 p 3 u + 1 æg 12/4 + 14/4 u. ringm. 15/6, P.Sk. R7486, R7487, R7488.
1936	1 p 4 u + 1 æg 31/3 + c.4/4 Først nogle æg ned i kamp. u. ringm. 8/6, P.Sk. R10800, R10801, R10802, R10803.

1937	1 p 2 u		”kom sent”	
1938	1 p 0 u	i. æg	begge 26/4	Kampe med enlig.
1939	1 p 4 u		4/4 + c.8/4	u. ringm. P.Sk. R11708, R11709, R11710, R11711.
1940	1 p 0 u	æg udk.	5/4 + c.8/4	Æg ned p.g.a. flyvere.
1941	1 p 3 u	+ 1 u.	8/4 + 9/4	u. ringm. P.Sk. Z35, Z298, Z299.
1942	1 p 4 u		18/4 + c.21/4	u. ringm. 17/6, P.Sk. Z498, Z499, Z500, Z501.
1943	1 p 1 u	+ 1 u.	22/4 + c.5/5	u. ringm. P.Sk. Z771.
1944	1 p 4 u		8/4	u. ringm. P.Sk. Z861, Z862, Z863, Z864.
1945	1 p 3 u			
1946	1 p 4 u	+ 1 u.	9/4 + c.16/4	u. ringm. 29/6, P.Sk. Z1131, Z1132, Z1133, Z1134.
1947	1 p 3 u	+ 1 u.	c.8/4 + c.12/4	u. ringm. 4/7, Z.M.Cop. 290720, 290721, 290722.
1948	1 p 4 u		3/4 + c.5/4	u. ringm. 28/6, P.Sk. Z1248, Z1249, Z1250, Z1251.
1949	1 p 3 u	opr. 3 æg	begge 16/4	u. ringm. P.Sk. Z1209, Z1210, Z1211.
1950	1 p 3 u		6/4 + 10/4	u. ringm. 21/6, P.Sk. MXM103, MXM104 (MXM105 – død højsp. aug. 50).
1951	1 p 5 u			u. ringm. 5/7, P.Sk. MXM234, MXM235, MXM236, MXM237, MXM238.
1952	1 p 4 u		♂ 13/4 + ♀ 14/4	u. ringm. 23/6, Z.M.Cop. 188, 189, 190, 191.
1953	enlig (♀)	i. æg		Voldsomme kampe med 1 par.
1954	1 p 2 u	1 æg		u. ringm. 25/6, Z.M.Cop. 320, 321.
1955	1 p 2 u	1 u. udk.	30/4 + 3/5	u. ringm. 23/6, Z.M.Cop. 568, 569.
1956	1 p 3 u		29/4 + 30/4 (omkr. 15/4)	Mange kampe under rugning.
1957	1 p 0 u	3 æg udk. kampe	20/4 +	Ingen unger p.g.a. kampe.
1958	1 p 4 u		2/4 + 4/4	u. ringm. 5/7, Z.M.Cop. 1158, 1159, 1160, 1161.
1959	1 p 4 u	+ 1 u. død	15/4 + 17/4	u. ringm. 27/6, Z.M.Cop. 1257, 1258, 1259, 1260.
1960	1 p 2 u	1 u. udk.		u. ringm. 24/6, Z.M.Cop. 1432, 1433.
1961	1 p 0 u	æg udk. i kamp.		
1962	1 p 1 u	1 u. udk.		
1963	1 p 0 u		kom i maj	
1964		++		
1965		++		
1966		++		
1967	enlig			JN opl.
1968	ubeboet			JN opl.

Billund, Vojens

August Hansen, fra 1944 Jens Ravn.

1934	ny 1 p 0 u		
1935		++	
1936	forladt		- en gl. døde i foråret.
1937 (ny)	1 p 0 u	i. æg	begge c. 1/5
1938		++	
1939	1 p 3 u	+ 1 u. kamp	
1940	beboet		(sædvanligvis Storke)
1941	1 p 0 u	æg udk.	
1942	1 p 0 u	kamp, æg udk.	begge c.6/5
1943	1 p 2 u		26/4
1944	1 p 2 u	(el. flere, 3 – 4)	
1945	1 p 2 u		begge 4/5
1946	1 p 0 u	kamp, æg udk.	c.18/4 + c.14/5
1947	1 p 0 u	i. æg	c.9/5
1948	1 p 0 u	i. æg	begge c. 16/5
1949	forladt		

Bjerndrup

1907	2 reder, ”altid 2 reder”, i øvrigt aftager Storkene. (HL ang. også, 1907: 5, - for flere år siden kun 2).
1930	beboet rede P.Sk.

Bjerndrup, ”Vinterbjergsminde”

1936 Johansen, senere Jeppe Nielsen.

1932	ny 1 p 3 u	+ 1 u.	
1933	1 p 3 u		c.13/4 + c. 16/4
1934	1 p 3 u		29/3 + 2/4
1935	1 p 3 u	+ 1 æg	
1936	1 p 4 u		c.3/4 + c.5/4
1937		++	

u. ringm. 14/6, P.Sk. R6156, R6157, R6158.
u. ringm. 15/6, P.Sk. R7250, R7251, R7252.
u. ringm. 14/6, P.Sk. R6996, R6997, R6998.
u. ringm. 8/6, P.Sk. R7894, R7895, R7896, R7897.

1938	1 p 0 u	i. æg (næppe æg)	kom begge sent	
1939	1 p 3 u	+ 1 æg	9/4 + 10/4	u. ringm. P.Sk. R11691, R11692, R11693.
1940	1 p 3 u		7/4 +	u. ringm. 14/6, P.Sk. Z55, Z56, Z57.
1941	forladt		(omkr. 15/5, 1 par et par dage).	
1947 (ny)	1 p 0 u	i. æg	kom i juni	"Hertil fra transformator i 1946".
1948	1 p 0 u	i. æg		
1949	forladt		(Besøg af par 8 dage omkr. 8/6).	

Bjerndrup,	Transformator	ml. Bjerndrup og Sommersted.	Ret nær Kastvraa, ved vejen.
1946 ny	1 p 0 u	i. æg	Reden falder stadig ned. Flyttede (1947) til Jeppe Nielsen.
1947	forladt		

Bjerning, Skovbølling

1907	1 rede
------	--------

K 80 Bovlund

Bovlund	gdr. M. R. Hansen.	
1935	1 p m u	u. ringm. P.Sk. R6982 +

Bovlund	Broder H. Jessen.	
1963 ny	1 p 0 u	c.1/6
1964	?	

Bovlund	gdr. Outzen Leebeck.
----------------	----------------------

1939	1 p 4 u	
1940	1 p 4 u	
1941	enlig	
1942	enlig	
1943	forladt	
1944	ubeboet	"næppe beboet"
1945	ubeboet	
1946	ubeboet	

Bovlund, pr. Branderup	gdr. Troels Refslund Poulsen.
-------------------------------	-------------------------------

1931	1 p 0 u	alle 3 unger døde i regn. (evt. er det hos Outzen Leebeck).	u. ringm. P.Sk. R5337, R5338, R5339 – alle døde i reden i regn.
1932	++		
1933	++		
1934	++		
1935	1 p m u		
1936	1 p m u		
1937	1 p m u		
1938	1 p m u		
1939	1 p 4 u	("Almindeligvis unger").	
1940	1 p 0 u	kamp, æg udk.	
1941	1 p 3 u	c.25/4 + c.28/4	
1942	1 p 3 u		
1943	1 p m u		
1944	1 p 0 u	i. æg	kom sent
1945	enlig		
1946	1 p 3 u		
1947	1 p 1 u	♀ udk. æg	♀ først ♀ udk. æg før ♂ kom.
1948	1 p 0 u	i. æg	c.1/5 + c.25/5
1949	1 p 0 u	i. æg	13/4 + c.7/5
1950	1 p 1 u		kom i maj (ult. apr. + pr. maj)
1951	1 p 2 u	+ 1 u.	begge c.8/4
1952	1 p 3 u	(4 u. ?)	8/4 + 9/4 (HL: i 1953 opgives 4 u. i 1952).
1953	enlig		c. 9/4
1954	ubeboet		En enkelt engang imellem.
1955	ubeboet		
1956	ubeboet		(NBTh: 1956: par kom 8/4, blev kun 2 døgn).

1957	ubeboet	"Besøg engang imellem".
1958	ubeboet	"Enlig engang imellem".
1959	ubeboet	
1960	ubeboet	
1961	ubeboet	

K 81 Branderup

Branderup gdr. Poulsen.

1930	beboet rede
1934	beboet rede
1937	1 p m u
1943	enlig
1944	forladt

Branderup

Omrk. 1890 – 1900	2 reder.
1907	1 rede + 1 ubeboet, "i mange år kun 2 reder".

Branderup (Refslund)

1939	1 p 0 u	Peter Kjærgaard.	[Samme som ovenfor ?]
1951	++		
1952	1 p 3 u	c.5/4	"En af ungerne mod tråd og døde".
1953	enlig		
1954	enlig ?		(HL: forladt).
1955	ubeboet		
1956	ubeboet		

Bramdrup, Moltrup sgn

1907	2 reder, aftaget.
1930	1 rede
1934	1 rede
1940	[beboet] "Storke", almindeligvis unger.
1946	beboet ?

Brem, Rødding

		Rede i træ.	enke Hansen.
1930	beboet		
1934	beboet		
1937	1 p 3 u	æg udk. af ♀	♀ c.10/4 + ♂ c.5/5 Først æg udk. af ♀
1938	++		u. ringm. 3/7, P.Sk. R11469, R11470, R11471.
1939	1 p 3 u		u. ringm. 28/6, P.Sk. R13412, R13413, R13414.
1940	1 p 3 u	begge 9/4	
1941	1 p 0 u		
1942	1 p 0 u	i. æg	kom meget sent (begge omkr. 27/5)
1943	1 p 0 u	i. æg	c.15/5
1944	1 p 0 u	i. æg	kom i apr.
1945	1 p 0 u		
1946	forladt		
1947	ubeboet		

Brændstrup

1907	1 beboet rede, - i 20 år 1 beboet rede.
------	---

Brændstrup By - på en gård.

1919	forladt - forud i flere år beboet.
------	------------------------------------

Brændstrup, "Brændstrupgaard"

		gdr. Olaf Fink.
1918	1 p 4 u	
1919	1 p 0 u	i. æg
1920	forladt	
1921 (ny)	[beboet]	3 æg
1925	1 p x u	
1926	1 p 0 u	(enlig ?)
1927	forladt	
1928 (ny)	1 p 0 u	

1929	++			
1930	beboet			
1931	enlig	- senere par.		
1932	1 p 0 u	i. æg	mage kom sent	
1933	1 p 0 u	i. æg	begge c. 18/5	"Først enlig (12/4) som man (i maj) selv skød" !
1934	1 p 1 u	+ 2 u.	begge c.20/4	u. ringm. 30/6, P.Sk. R7412.
1935	1 p 3 u			u. ringm. P.Sk. R7853, R7854, R7855.
1936	1 p 2 u	+ 1 æg		u. ringm. 16/6, P.Sk. R10836, R10837.
1937	1 p 3 u			u. ringm. P.Sk. R11472, R11473, R11474.
1938	++			
1939	1 p 1 u	+ 1 æg		u. ringm. 28/6, P.Sk. R13415.
1940	1 p 0 u		c.15/4 + c.18/4	Kampe - forstyrret.
1941	forladt			

Brændstrup

Rede på bliktag. gdr. Nørgaard.

1925	1 p 4 u		
1926	1 p 2 u	+ 1 u.	
1927	1 p 2 u	+ 1 æg	
1928	1 p 4 u		

Brøstrup

1928	1 p 0 u ?		Mulig unger.
------	-----------	--	--------------

Brøstrup, "St. Brøstrupgaard"

Ca. 1937 På luftfoto ses den hvidkalkede Storkerede på staldgavl.

Brøstrup, "Søndervang", pr. Rødding

Rede i afsavet Asketræ bag gården. gdr. Nis Ravn, fra 1953 P. Ravn.

1934	ny 1 p 0 u			Kom vist fra "Røddinggaard".
1935	1 p 3 u	(0 u. ?)		
1936	1 p 3 u	kampe	begge 1/4	2 u. ringm. 16/6, P.Sk. R10838, R10839 + 1 lille.
1937	1 p 1 u			
1938	++			
1939	1 p 3 u		c.13/4	
1940	++			
1941	1 p 2 u		c.15/4	
1942	1 p 0 u	kampe, u. udk.		
1943	1 p 1 u	+ 1 u.	24/4 + 6/5	1 u. + 2 gl. rejste 7/9.
1944	1 p 3 u			Stærerede med unger i Storkereden.
1945	1 p 1 u	+ 2 u.	13/4 + 16/4	1 gl. ring
1946	1 p 0 u	i. æg	20/4 + c.12/5	(ring ikke set)
1947	1 p 0 u	kun lagt 1 æg.		
1948	enlig ♀		kom sent	
1949	enlig		17/5	
1950	enlig ♀			Kirkeugle yngler i Storkereden.
1951	forladt			
1952 (ny)	enlig		9/4	rejste 28/8.
1953	1 p 0 u	i. æg (enlig ?)	begge c.15/5,	forjog enlig der kom 12/4. (Begge) rejste c.20/8.
1954	1 p 0 u		(begge) c.25/6,	forjog enlig der kom 5/5. 2 gl. rejste 15/9.
1955	1 p 4 u		4/5 + 6/5 (HL: 25/4 + 1/5)	1 gl. ring u. ringm. 24/6, Z.M.Cop. 44, 248, 249, 250.
1956	1 p 3 u	1 u. udk.	25/4 + 30/4	u. ringm. 25/6, Z.M.Cop. 676, 677, 678.
1957	1 p 0 u	æg (u.) udk.	begge 28/4 (NBTh: begge 25/4),	(2 gl.) rejste 8/9. Alle æg ødelagt og udk. under kamp 23/5 (NBTh: 2 æg + 2 u. udk.). 1 fremmed dræbt under kamp.
1958	1 p 2 u	1 æg + 1 u udk.	15/4 + 20/4 (+ 17/4)	Kampe, 1 æg + 1 u. udk. ♀ ring P.Sk. u. ringm. 4/7, Z.M.Cop. 1144, 1145.
1959	ubeboet		Par kom 5/4 + 8/4,	men forsvandt, siden af og til enlig.
1960	ubeboet		Flere besøg af enlig,	første gang før 15/4.
1961	ubeboet			
1962	ubeboet			
1963	ubeboet			

Byg, Starup

Ca. 1923 På et billede af en gård, ses en Storkerede.

Bæk, Nustrup

1907 4 breder, aftaget.

Bøjskov

Omrk. 1903 2 reder.

1907 Ingen, tidl. 2 reder.

Bøjskov, "Bøjskovgaard", Christiansfeld gdr. Wiberg.

1939 1 p 0 u i. æg c.18/4 + c.22/4
1940 ++
1941 1 p 0 u kamp, 2 u. udk.
1942 1 p 0 u kamp, 2 u. udk.
1943 1 p 0 u i. æg c.18/4 + c.22/4 Kamp.
1944 1 p 2 u
1945 1 p 4 u
1946 1 p 4 u 10/4 + c.16/4
1947 1 p 0 u i. æg begge c.8/5, fordrev enlig der kom 12/4.
1948 forladt Brand !

Christiansfeld Rede i Lindetræ

Beboet i 20, måske 30 år. Ingen nøjagtig årstal, men det var i slutningen af 1800-tallet, og beg. af 1900-tallet.
Et billede af reden er fra omkr. 1914 – 1915.

1907 1 rede, gennem 20 år kun 1 i Lindetræ.

Christiansfeld By

1930 2 reder P.Sk.

1934 2 reder P.Sk.

Christiansfeld, "Taarninggaard"

1907 2 beboede reder, uforandret.

1938 beboet rede ? P.Sk. R6722, brækkede vinge i yngletid.

Christiansfeld, Holmia Plast Plastickfabr. Lindegade 18. Rede på høj skorsten.

1964 ny ++

1965 ++

1966 1 p 2 u 18/4 21/4

1967 1 p 2 u (0 u. ?) Til Z.M. er opl. 2 u. JN ang. 0 u.

1968 V reden væk. Skorsten med rede nedrevet vinteren 1967 / 1968.

Indtil 1962 var der en Storkerede på sæbefabrikens skorsten, men den blev fjernet og reden flyttet til "Enkehuset". Inger Bruun opl.

Christiansfeld, Enkehuset Brandværnsmuseum. Birkegade 16. (100 m. fra Lindegade 18). medd. af H. Boye Nielsen, Nørregade 16.

1968 ny 1 p 2 u + 2 u. døde 2 u. + 2 gl. rejste c.1/9. (1 gl. overnatter stadig Lindegade 18).

1969 1 p 3 u 28/4 +

1970 1 p 2 u intet udk. 20/4 + 7/5

1971 1 p 4 u 5/4 + 14/4 (4 u. + 1 (2 ?) gl.) rejste 25/8
1 gl. (fra reden i Christiansfeld) dræbt mod el.-ledning på "Tyrstrupgaards" mark 19/7.

1972 1 p 0 u intet udk. ♀ 14/4 + ♂ 27/5

1973 1 p 0 u 2 u. døde (udk.) 18/4 + 2/5 1 gl. ring

1974 1 p 0 u intet udk. 3/5 + 5/5 Kampe.

1975 1 p 0 u intet udk. 17/4 + 5/5 Det meste af reden blæste ned i storm, efter et par forsøg på genopbygning, forlod de reden.

1976 ubeboet Besøg af enlig pr. juni.

1977 ubeboet

1978 (ny) 1 p 0 u i.æg begge 4/5

1979 ubeboet

1980 ubeboet

Besøg af Storke.

1981 ubeboet

Besøg af enlig 13/7.

1982 ubeboet

Besøg af enlig 3/6.

1983 ubeboet

1984 ubeboet

1985 ubeboet

1986 ubeboet Ingen set.
1987 ubeboet

Christiansdal, Damende i Ustrup.

1916 – 1918 beboet rede, beboet før 1916, og beboet efter 1918.

K 82 Djernæs, Hoptrup

Dover, Foldingbro

1907 4 reder, + 1 ubeboet, aftaget – ”nybygning”.

K 83 Enderupskov, Gjelsbro

Enemark, Toftlund

gdr. Berndt.

1922 1 p 0 u u. døde

1928 beboet

1929 ++

1930 ++

1931 1 p 0 u i. æg

1932 1 p 0 u

1933 1 p 0 u i. æg c.9/5 + c.1/6 10 Storke ofte set i engene maj – juni 1933.

1934 1 p 3 u 10/4 + 14/4

1935 1 p 3 u + 1 æg + 1 u. 12/4 + 20/4

1936 1 p 2 u

1937 ubeboet? ”næppe beboet”

1938 ubeboet

Erlev, Haderslev

1907 1 rede, i 20 år kun 1 rede.

Errested

1907 2 reder, aftaget.

Errested

1930 1 rede

1934 1 rede

Errested

Caspersen 1953 ny ejer Chr. Høier.

Ca. 1923 På foto af gården, ses en Storkerede.

1946 1 p 3 u

1947 1 p 2 u

1948 1 p 0 u i. æg 8/4 + c.10/4 Tagarbejde forstyrret.

1949 1 p 2 u + 1 æg c.18/4 + c.20/4 Lidt kamp. (HL: Par findes både 1939 og 1949).

1950 enlig

1951 enlig c.25/4

1952 forladt

1953 ubeboet

1954 ubeboet

Farris, ”Farrisgaard”, Over Lerte

prop. Andersen.

1930 ubeboet

1934 ny 1 p x u

Ca. 1937 På luftfoto ses Storkereden.

1940 1 p 3 u

u. ringm. 15/7, Z.M.Cop. R1714, R1715, R1716.

1941 ++

1942 1 p 4 u

1943 forladt

1944 ubeboet

1945 ubeboet

1946 (ny) enlig

1947 enlig

1948 forladt

Farris, "Sottrup"

prop. Frants Christensen.

Ca. 1937 På luftfoto af gården, ses en Storkerede.

1943	1 p 0 u	begge 8/5			
1944	1 p 3 u	begge 19/4	Kamp, første kuld æg udk.		
1945	1 p 3 u				
1946	1 p 3 u				
1947	1 p 3 u	c.2/4 + c.10/4			
1948	1 p 2 u				
1949	forladt				
1950	..				
1951	..				
1952	ubeboet				
1953	?				
1954	?				
1955	1 p m u	c.22/4 +			
1956	1 p 2 u				
1957	1 p 0 u	3 æg	begge 9/4	3 ubefr. æg i reden. Storke i 28 år.	NBTh opl.
1958	1 p 2 u	1 æg udk.	12/4 + 25/4 (NBTh: 7/4 + 25/4)	♀ lagde æg først.	u. ringm. 6/7, Z.M.Cop. 1166, 1167.
1959	1 p 0 u	i.æg intet udk.	16/4 + 18/4	Ruger ikke.	
1960	ubeboet			Enlig af og til.	
1961	ubeboet			Besøg af par.	

Favervraa

1907 1 rede beboet, uforandret.

Favervraa, stråttækt hus ved "Christinero".

Omrk. 1924 ynglede der Storke på huset.

Favervraa Kloppenborg

1940 ubeboet Besøg par [af] juni.

Favervraa, Christiansfeld gdr. Thomsen.

1930	1 p 3 u	+ 1 æg			u. ringm. P.Sk. R4806 +
1931	1 p 2 u	+ 1 u. død i regn	8/4	1 (R5109) af 3 u. døde i regn.	u. ringm. P.Sk. R5109 +
1932	1 p 3 u				
1933	1 p 4 u	kampe	9/4 + 12/4		u. ringm. 13/6, P.Sk. R6135, R6136, R6137, R6138.
1934	1 p 3 u	(2 u.?) + 1 æg + 1 u.	30/3 + c.6/4		u. ringm. 15/6, P.Sk. R6132, R6133, R6134. 1 næsten flyvef. u. blæste ned med rede, død (R6134).
1935	1 p 3 u		12/4 + 13/4	1 gl. dræbt af lyn.	u. ringm. 14/6, P.Sk. R6993, R6994, R6995.
1936	1 p 3 u				
1937	1 p 2 u		begge 20/4	2 u. – heraf 1 lille, blev i fangenskab (pleje), døde maj 1938.	
1938	1 p 0 u	i. æg ?	14/4 + 4/5	(Æg mulig ned i kamp).	
1939	1 p 5 u		4/4 + c.11/4		u. ringm. P.Sk. R11686, R11687, R11688, R11689, R11690.
1940	1 p 4 u		begge 4/4		u. ringm. 14/6, P.Sk. Z51, Z52, Z53, Z54.
1941	1 p 2 u	+ 1 æg	9/4 + 11/4		u. ringm. 17/6, P.Sk. Z415, Z416.
1942	1 p 2 u	+ 2 æg	3/4 + 20/4		u. ringm. 16/6, P.Sk. Z490, Z491.
1943	1 p 0 u	i. æg	c.29/4 + c.1/5		
1944	1 p 4 u		12/4 + 15/4		u. ringm. P.Sk. Z869, Z871, Z872, Z873 (Z870 – tabt, men brugt Gredstedbro.
1945	1 p 0 u	i. æg	kom sent (begge c.9/5)		
1946	1 p 3 u		6/4 + c.9/4		u. ringm. 29/6, P.Sk. Z1135, Z1136, Z1137.
1947	1 p 0 u	2 u. blæste ned	begge 8/4		
1948	1 p 3 u		4/4 + 6/4		u. ringm. 29/6, P.Sk. Z1252, Z1253, Z1254.
1949	1 p 0 u	i. æg	begge 29/4		
1950	forladt				
1951 (ny)	enlig		c.8/4		
1952	forladt				
1953	ubeboet				

Fjelstrup sogn

1952: "Ingen – tidl. 5 – 6 reder".

Foldingbro, "Aagaard" gdr. Chr. Jørgensen, (tidl. Staarup).

1909 beboet, - i mange år.

1910 (el. 1911) forladt

1927 (ny) enlig ringstork

1928 1 p 2 u + 1 u.

1929 1 p 2 u

1930 1 p 2 u + 1 u.

1931 1 p 2 u opr. 3 u. begge c. 25/4

1932 ++

1933 1 p 3 u opr. 4 æg

u. ringm. af Joh. Lange

1934 1 p 3 u kamp, æg udk. begge 1/4 Kamp, første æg udk.

u. ringm. 7/7, P.Sk. R7463, R7464, R7465.

1935 ++

1936 1 p 4 u begge c.29/3 (ult. mar. - par set 29/3) u. ringm. 16/6, P.Sk. R10843, R10844, R10845, R10846.

1937 1 p 2 u 1 æg + 1 u. u. ringm. 3/7, P.Sk. R11633, R11634.

1938 ++

1939 1 p 3 u 1 æg + 1 u. begge 10/4

u. ringm. 24/6, P.Sk. R11842, R11843, R11844.

1940 1 p 3 u 5/4 + c.11/4

u. ringm. P.Sk. R13340, R13341, R13342.

1941 1 p 2 u +1æ, opr. 3 æg 15/4 + 18/4

u. ringm. 27/6, P.Sk. R13538, R13539.

1942 1 p 0 u i. æg 16/4 + 25/4

"Uro i begyndelsen".

1943 1 p 0 u 2 æg udk. c.29/4 + c.2/5

(mulig 1 gl. ring)

1944 1 p 0 u i. æg c.10/5 + c.12/5

1 gl. ring

1945 1 p 3 u begge c. 25/4

♂ mod højsp. 7/7, døde, ♀ opfodrer ungerne.

1946 enlig ♀ æg udk. i kamp c.15/4

Besøg af hanner.

1947 forladt

1948 [ubeboet]

1949 [ubeboet]

1950 [ubeboet]

1951 ++

1958: "Storke i omkr. 40 år, kun afbrudt 4 - 5 år p.g.a.

1952 ++

højspændingsulykke for ca. 10 år [må være 1945] siden".

1953 ++

1954 ++

1955 1 p 2 u

1956 1 p 0 u

1 gl. ring

1957 1 p 3 u + 2 u. udk. 2/4 + 5/4

Kampe.

(1 gl. muligvis ring) u. ringm. 11/7, Z.M.Cop. 910, 911, 912.

1958 1 p 4 u opr. 5 æg 14/4 + c.19/4

u. ringm. 1/7, Z.M.Cop. 1130, 1131, 1132, 1133.

1959 1 p 4 u + 1 u. udk. begge 6/4

Kampe med enlig.

u. ringm. 14/6, Z.M.Cop. 983, 984, 985, 986.

1960 1 p 0 u 2 æg udk. i kamp c.25/4 + 7/5

1961 1 p 5 u

1962 1 p 4 u

1963 1 p 3 u 2/5 + 7/5

1964 enlig 19/4

1965 enlig 15/4

1966 enlig 3/4

1967 ubeboet

Flovt, Haderslev

1907 4 reder, aftaget.

Flovt

Ca. 1937 1 rede beboet

1938 beboet

1940 1 p 0 u

K 84 Fole, Gram**Fole, "Alsøvang"**

På billede af gården (ingen årstal), ses en Storkerede.

Fole, Kirkegården. Rede i Asketræ.

1919 forladt, - beboet i mange år.



Foto: Bjørn N. Frikke.

Fole, Ingeborg "ved bækken".

1919 1 p 0 u 2 små u. døde i reden.
 1920 ubeboet
 1921 ubeboet
 1922 (ny) enlig ? (mon fast beboer ?).
 1923 ubeboet

Fole husmand Mette Katrine Smidt.

1918 1 p 3 u + 1 u.
 1919 1 p 2 u
 1920 (1 p 0 u ?) "næppe unger"
 1921 1 p 0 u kamp
 1922 1 p 3 u + 1 u.
 1923 1 p 3 u
 1924 1 p m u 1 u. udk.
 1925 ++
 1926 1 p 2 u 1 (u ?)
 1927 1 p 0 u reden faldt ned med 2 små unger.
 1928 1 p 0 u ? Par vist her (el. Præstegaard), ikke unger. (HL ang. også rede nedtaget).
 1929 forladt ? "vist forladt".

Fole Præstegaard Østlige rede.

1919 1 p 2 u
 1920 1 p 2 u + 1 æg + 1 u.
 1921 1 p 3 u
 1922 1 p 0 u 1 æg udk.
 1923 1 p 0 u
 1924 ubeboet
 1925 ?
 1926 enlig
 1927 ubeboet
 1928 ubeboet

Fole Præstegaard Lade.

1922 1 p 0 u i. æg c.25/5 Vist ny 1921 eller 1922.
 1923 1 p 4 u + 1 æg 29/3
 1924 forladt

Fole Præstegaard Vestlig rede. Rede på Stuehus. 1919 pastor Macold pastor Filtenborg.

1919 1 p 3 u
 1920 1 p 2 u + 2 u.
 1921 1 p 0 u
 1922 1 p 3 u + 1 u. c.10/4
 1923 1 p 2 u + 2 æg
 1924 1 p 3 u + 1 æg c.1/5 (Præstegaard i år kun 1 rede).
 1925 ++
 1926 1 p 3 u + 1 æg u. ringm. [her, - el. hos Mette Katrine Smidt] 7/7-26 P.Sk. R3238 +
 1927 enlig - senere par.
 1928 1 p 3 u + 2 u.
 1929 1 p 3 u + 2 u.
 1930 1 p 2 u u. ringm. [her el. hos P. Nørgaard] 8/7-30 P.Sk. R3912 +
 1931 1 p 3 u 9/4 + 16/4 u. ringm. P.Sk. R5141, R5142 + (og vel her, - R5140).
 1932 1 p 3 u 3/4 + 10/4 (2 gl. + u. set 22/8)
 1933 1 p 4 u begge 11/4 u. ringm. 27/6, P.Sk. R6222, R6223, R6224, R6225.
 1934 1 p 0 u 2 æg, kamp begge 4/4 (borte 6/4 – 14/4, atter 15/4 el. 16/4).
 1935 1 p 4 u 9/4 + 13/4 u. ringm. P.Sk. R7756, R7757, R7758, R7759.
 1936 1 p 3 u 11/4 + 15/4 u. ringm. 16/6, P.Sk. R10830, R10831, R10832.
 1937 1 p 3 u 30/3 + 31/3 u. ringm. 14/6, P.Sk. R11145, R11146, R11147.
 1938 1 p 0 u i. æg 18/4 + 25/4
 1939 1 p 4 u 4/4 + 5/4 u. ringm. P.Sk. R13429, R13430, R13431, R13432.
 1940 1 p 2 u + 1 æg 6/4 + 7/4 u. ringm. P.Sk. Z204, Z205.
 1941 1 p 0 u i. æg ? 18/4 + 8/5 Mulig æg.

1942	1 p 0 u	i. æg	14/5 + c.17/5	
1943	1 p 0 u	i. æg	begge 1/5	2 gl. rejste c.3/8 + c.13/8
1944	forladt			
1945	ubeboet			
1946	[ubeboet] (enlig ? - ikke medregnet).			
1947 (ny)	1 p 0 u	i. æg	begge c.6/5	
1948	forladt			
1949	ubeboet			
1950 (ny)	enlig			
1951	forladt			
1952	ubeboet			
1953	ubeboet			

Fole (Nørgaard el. Præstegaard) 1936: 2 u. rejste vist 17/8, da 11 fremmede havde været en nat på besøg. 1 u. rejste 21/8.

Fole gdr. Peter Nørgaard.

1919	1 p 2 u	+ 1 u.		
1920	beboet			
	1921 – 1926: "En tid vist ubeboet".			
1927	1 p 2 u	+ 1 æg		
1928	1 p 4 u			u. ringm. P.Sk. R3322 +
1929	1 p 2 u	+ 1 u.		
1930	1 p 3 u			
1931	1 p 2 u	+2u.udk. levende	20/4 + 21/4	(2) gl. + (2) u. rejste c. 28/8, 1 gl. tilbage 5/9, kom sig noget i 14 dage, og rejste så. Første kuld – 3 æg – udk. i kamp. Samme par i mange år, også i 1932.
1932	1 p 3 u	+ 1 u.	begge 10/4	(2 gl. set 22/8) u. ringm. 2/7, P.Sk. R5216, R5217, R5218.
1933	1 p 4 u		9/4 + 25/4	u. ringm. 27/6, P.Sk. R6226, R6227, R6228, R6229.
1934	1 p 2 u	opr. 5 æg	♂ 2/4 + ♀ 4/4	♀ ring P.Sk. R4449. u. ringm. 30/6, P.Sk. R7413, R7414.
1935	1 p 3 u	+ 1 u.	17/4	sidste gl. rejste 21/9 (ingen gl. ring) u. ringm. P.Sk. R7850, R7851, R7852.
1936	1 p 3 u	+ 1 æg	28/3 + 4/4	u. ringm. 16/6, P.Sk. R10833, R10834, R10835.
1937	1 p 0 u	i. æg	begge 20/5	
1938	1 p 0 u	4 æg	c.25/4	4 æg udk. mulig p.g.a. af kulde.
1939	1 p 2 u	+ 1 æg	begge 11/4 (ny par 29/4).	Først 4 – 5 æg udk. i kamp, vel 29/4. u. ringm. 28/6, P.Sk. R13416, R13417.
1940	1 p 1 u	+ 1 æg + 1 u.	c.27/4 + c.30/4	1 gl. ring u. ringm. P.Sk. Z203.
1941	1 p 0 u	i. æg	♂ 29/4 + ♀ 30/4	(÷ ring)
1942	1 p 2 u	+ 1 æg + 1 u.	c.16/4 + c.17/4	u. ringm. 17/6, P.Sk. Z427, Z429 (Z428 ringm. i Hyrup).
1943	forladt			
1944 (ny)	1 p 3 u		begge c.3/5	Kirkeugle-unger, høres i Storkereden. u. ringm. 24/6, P.Sk. Z920, Z921, Z922.
1945	1 p 0 u	3 u. udk. kamp	15/4 + 23/4	
1946	enlig - forjog par fra i fjor.			
1947	enlig			
1948	1 p 0 u	i. æg		
1949	enlig ♀		4/5	
1950	enlig		c.5/5	
1951	forladt			

Fole, Smedie Hygumvej 5. Rede på pæl ved Smedien, opsat 23/6-78.. R. Skov.

1978 ny	1 p 0 u	i.æg	begge 24/6	Storkene kom til Fole ult. april, men var først fra 24/6 i en rede, der blev opsat 23/6.
1979	1 p 0 u	i.æg	11/5 + 13/5	
1980	enlig 23/4			
1981	ubeboet			
1982	ubeboet Besøg af enlig 6/5 – 10/5.			
1983	ubeboet			
1984	ubeboet			
1985	ubeboet			

Fole, Toften 4. Rede på pæl.

1978 ny	1 p 0 u	i.æg	begge 4/7
1979	ubeboet		
1980	ubeboet		
1981	ubeboet		
1982	ubeboet		

1983 ubeboet
 1984 ubeboet
 1985 ubeboet

Fredsted, Haderslev

1906 3 reder
 1907 2 reder, 1 forladt

Fredstrup, ? Haderslev gdr. Lej.

1930 beboet rede

Friskmark, Gram

C. J. Hansen.

1936 1 p 3 u c.25/4 u ringm. P.Sk. R10907, R10908, R10909.
 1937 ++
 1938 ++
 1939 1 p 3 u
 1940 beboet
 1941 enlig ?
 1942 enlig
 1943 enlig
 1944 enlig "Enlig i 4 (flere) år, lægger æg".
 1945 ?

Frørup

1907 4 reder + 2 ubeboet, uforandret.

Frørup, "Bramrøjgaard", Frøruprøj By Reden til 1939 på laden, fra 1940 i træ. gdr. Ravn.

1929 beboet
 1930 beboet
 1931 beboet
 1932 beboet
 1933 1 p 4 u opr. 6 æg u. ringm. 13/6, P.Sk. R6128, R6129, R6130, R6131.
 1934 1 p 3 u u. ringm. 15/6, P.Sk. R6727, R6728, R6729.
 1935 1 p 3 u + 2 u. 14/4 + 15/4 u. ringm. 14/6, P.Sk. R6990, R6991, R6992.
 1936 1 p 4 u 29/3 + 29/4 u. ringm. 8/6, P.Sk. R7891, R7892, R7893 + 1 for lille.
 1937 1 p 1 u + 2 u. 2/4 + 10/4 På luftfoto af gården, ses en Storkerede. u. ringm. 13/6, P.Sk. R7881.
 1938 1 p 3 u ♂ 12/4 + ♀ 24/4 2 u. ringm. 14/6, P.Sk. R11496, R11497 (R11498 gemmes).
 1939 1 p 3 u + 1 æg ? 1/4 + c.15/4 (Mål på 1 æg omtales). u. ringm. 16/6, P.Sk. R11683, R11684, R11685.
 1940 1 p 2 u 5/4 + c.15/4
 1941 1 p 2 u + 1 u. 18/4 + c.26/4 u. ringm. 17/6, P.Sk. Z411, Z412.
 1942 1 p 0 u u. døde med. jun. 16/4 + 24/4
 1943 1 p 0 u i. æg ? har ruget 21/4 + c.1/5 ♀ ring
 1944 1 p 3 u c.16/4 + c.26/4 (♀) ring u. ringm. P.Sk. Z874, Z875, Z876.
 1945 1 p 3 u
 1946 1 p 4 u 12/4 + 13/4
 1947 1 p 3 u begge 12/4
 1948 enlig
 1949 forladt

Frørup, "Frørupgaard" Rede på bliktag. gdr. Raben.

1930 beboet
 1933 1 p 3 u ? "vistnok 3 u."
 1934 1 p 3 u ? +1æg "vist 3 u." 1/4 + c.3/4
 1935 1 p m u
 1936 1 p 3 u + 1 u. c.29/3 + c.31/3 u. ringm. P.Sk. R11006, R11007, R11008.
 1937 1 p 0 u 1 æg udk. c.16/4 +
 1938 1 p 0 u 3/5 + c.5/5
 1939 1 p 3 u + 2 æg 4/4 + c.18/4 1 gl. ring u. ringm. 16/6, P.Sk. R11680, R11681, R11682.
 1940 1 p 4 u 6/4 + 8/4 (4/4 + 6/4 ?) ♂ ring P.Sk. R5476 u. ringm. 14/6, P.Sk. Z47, Z48, Z49, Z50.
 1941 1 p 0 u 1 + 3 æg udk. ♀ 10/4 + ♂ c.25/4 1 æg udk. før ♂ kom, + 3 æg udk. i kamp. ♂ ring P.Sk. R5476 (afl. : 476).
 1942 forladt ♂ R5476 nu hos gdr. Kylling.

Frørup gdr. Kylling.

1935 (el. 1934) ny beb.

1936 beboet

1937 1 p 1 u + 2 u. 2/4 + 10/4

1938 1 p 0 u Ny mage. 1 gl. ring – vist fra 1937.

1939 1 p 3 u 1 gl. ring

1940 1 p 3 u kom tidl. 1 gl. ring

1941 1 p 2 u 10/4 + c.15/4 ♀ ring P.Sk. R5889 u. ringm. 16/6, P.Sk. Z413, Z414.

1942 1 p 4 u 12/4 + 16/4 ♂ ring P.Sk. R5476 (tidl. hos gdr. Raben). u. ringm. 16/6, P.Sk. Z594, Z595, Z596, Z597.
"Mærke" fra ring (R5889) på ♀, tabt !1943 1 p 0 u 2 u.+1 æg udk. c.20/4 + c.22/4 Kamp (c.15/6) hvor 2 u. + 1 æg udk. HL: "Ringe ikke efterset, men samme som i fjor".
1944 enlig ♂ (R5476 tabt !).

1945 enlig

1946 enlig Vist samme Stork 1944 – 1946.

1947 forladt

1948 ubeboet

Fæsted

1920 1 rede i Fæsted.

Fæsted husm. Ingeborg

1922 enlig

Fæsted Aage Hansen.

1932 ny 1 p 2 u + 1 æg + 1 u. begge 14/4

Flyttede i apr. fra halmstak.

1933 1 p 2 u + 2 u. 17/4 + 20/4

u. ringm. 27/6, P.Sk. R6218, R6219.

1934 1 p 2 u + 2 u.

u. ringm. 30/6, P.Sk. R7405, R7406.

1935 1 p 3 u + 1 æg 14/4

u. ringm. 6/7, P.Sk. R7862, R7863, R7864.

1936 1 p 3 u + 1 u. 21/4 + 24/4

u. ringm. 16/6, P.Sk. R10824, R10825, R10826.

1937 1 p 3 u

u. ringm. 28/6, P.Sk. R11483, R11484, R11485.

1938 1 p 0 u i. æg kom nogle dage ind i maj

1939 1 p 4 u 10/4 + 11/4

u. ringm. P.Sk. R13420, R13421, R13422, R13423.

1940 1 p 3 u begge 5/4

u. ringm. P.Sk. Z216, Z217, Z218.

1941 1 p 0 u i. æg (begge) 22/4, forjog enlig.

1942 forladt

Fæsted gdr. Lind.

1939 ny 1 p 0 u æg

Æg på høstak, rede flyttet op på taget, så væk.

1940 forladt

Fæsted Th. Simonsen.

1928 ny 1 p 0 u c.1/5

Vist kun (beboet) 1 år.

1929 forladt ?

Fæsted gdr. Tøste Tøstesen, fra c. 1941 Simon Tøstesen.

1930 1 p 2 u + 1 æg (1 u. halvdød i reden).

1931 1 p 3 u

1932 1 p 3 u + 1 u. begge 14/4

u. ringm. P.Sk. R5744 +

1933 1 p 1 u +1æg, opr. 4 æg 7/4 + 14/4

u. ringm. 27/6, P.Sk. R6159.

1934 1 p 3 u 2/4 + 6/4

u. ringm. 30/6, P.Sk. R7407, R7408, R7409.

1935 1 p 3 u 8/4 + 12/4

u. ringm. P.Sk. R7859, R7860, R7861.

1936 1 p 3 u 27/3 + 6/4 3 u. rejste 17/8, ♀ 19/8

u. ringm. 16/6, P.Sk. R10819, R10820, R10821.

♂ syg fod, døde juni, ♀ ny mage.

1937 1 p 2 u + 1 u. 20/4 + 27/4

u. ringm. 28/6, P.Sk. R11640, R11641.

1938 1 p 2 u begge 1/5 (2) u rejste c.21/8, 2 gl. 24/8 + 26/8

1939 1 p 2 u 10/4 + 11/4

u. ringm. P.Sk. R13424, R13425.

1940 1 p 2 u 5/4 + 9/4

u. ringm. P.Sk. Z214, Z215.

1941 1 p 2 u c.20/4 + c.27/4

u. ringm. 27/6, P.Sk. R13524, R13525.

1942 1 p 0 u u. udk. 6/4 + 26/4 u. udk. i kamp.

1943 1 p 0 u i. æg 24/4 (23/4) + 5/5

1944 1 p 0 u æg udk. 1 forsvandt, atter par.

1945 forladt

1946 ubeboet

K 85 Gabøl

Gabøl, "Ankergaard" Rede på bliktag. gdr. Jørgen Gram.

1936 1 p 2 u + 1 u.

u. ringm. P.Sk. R10905, R10906.

Ca. 1937 På luftfoto ses Storkereden.

1938 beboet ?

1939 forladt - altså beboet 1938.

1940 ?

1941 ?

1942 1 p 3 u

1943 ubeboet

1944 ubeboet

1945 (ny) 1 p 0 u æg rådne

1946 1 p 0 u

1947 1 p 0 u æg udk. begge c.27/4

1948 1 p 0 u i. æg begge 1/6

1949 forladt

Gabøl, "Brøndlund" gdr. A. Damkjær / forp. B. Boyschau.

1938 1 p 3 u

1939 1 p 2 u + 1 u.

1940 1 p 4 u

1941 1 p 3 u

1942 1 p 0 u

1943 enlig

1944 1 p m u + 1 u 20/4 + c.28/4 Først æg udk. i kamp, - nyt kuld.

1945 1 p 2 u

1946 1 p 4 u

1947 1 p 0 u æg udk, kamp

1948 1 p 2 u + 1 u. c.12/4 + c.28/4

1949 1 p 0 u i. æg c.26/4 + c.30/4 kamp med enlig.

1950 1 p 3 u + 1 u.

1951 1 p 5 u 9/4 + c.16/4 1 gl. døde aug. 1 u. døde, - eller i hvert fald såret.

1952 enlig c.10/4

1953 ubeboet

1954 ubeboet

1955 ubeboet NBTh opl.

1956 ubeboet NBTh opl.

Gabøl, "Gabølgaard"

1938 1 p x u ? Mulig par, begge ult. apr.

Gabøl, "Haugaard" gdr. Andr. Jacobsen,

August Jacobsen.

1936 1 p 4 u

u. ringm. P.Sk. R10901, R10902, R10903, R10904.

1937 1 p m u

1938 1 p 3 u

1939 1 p 4 u

1940 1 p 2 u

u. ringm. 28/7, Z.M.Cop. R1722, R1723.

1941 1 p 0 u

1942 1 p 3 u

1943 1 p 0 u

1944 1 p 2 u (el. 3 u.) c.20/4 + c.4/5

1945 1 p 0 u u. døde 8 dg. gl.

1946 1 p 4 u

1947 1 p 3 u

1948 1 p 2 u c.6/4 + c.8/4

1949 1 p 0 u i. æg ? "næppe æg" 24/4 + 1/5

1950 1 p 4 u 3/4 + c.12/4

1951 1 p 0 u i. æg kom i apr. + c.20/5

1952 1 p 4 u 8/4 + c.12/4

1953	1 p 2 u	+ 1 u. udk.	begge c.27/4 (par kom 5/4, men forsv. efter 8 dg. ny c.27/4) (HL: begge 19/4).	u. ringm. 26/6, Z.M.Cop. 11, 12.
1954	1 p 4 u		kom m. 2 dg. ml. 1af 4 u. udk. levende, sat op igen, antaget.	u. ringm. 24/6, Z.M.Cop. 316, 317, 318, 319.
1955	1 p 2 u	1 æg udk.	28/4 + c.12/5	u. ringm. 23/6, Z.M.Cop. 566, 567.
1956	1 p 0 u		c.1/5 + 23/5	
1957	1 p 4 u		1/4 + 7/4	u. ringm. 29/6, Z.M.Cop. 867, 868, 869, 870.
1958	1 p 3 u	1 u. udk.	9/4 + c.14/4 (NBTh: 7/4 + 9/4)	u. ringm. 5/7, Z.M.Cop. 1151, 1152, 1153.
1959	1 p 0 u	3 u. udk.	c.2/4 + 5/4	3 u. udk. efter kamp.
1960	1 p 2 u ?	1 u. udk.		Den udk. unge må være ringm. 3 u. ringm. 24/6, Z.M.Cop. 1440, 1441, 1442.
1961	1 p 3 u			
1962	1 p 3 u	1 u. udk.		
1963	1 p 2 u			
1964	1 p 2 u			
1965		++		
1966	1 p 4 u			JN opl.
1967	1 p 3 u			JN opl.
1968	1 p 3 u			
1969	1 p 0 u			
1970	1 p 0 u	ægskaller udk.	c.15/4 + c.1/5	
1971	1 p 0 u	intet udk.	10/4 + c.14/4	
1972	ubeboet			
1973	ubeboet			Jævnlig besøg af enlig.
1974	ubeboet			
1975	ubeboet			
1976	ubeboet			
1977	ubeboet			
1978	ubeboet			
1979	ubeboet			

Gabøl, "Østergaard"

Rede på halmstak. gdr. Iver Hansen.

1939	ny	1 p 3 u		
1940		forladt		

Gabøl

Peter Østergaard.

1940	ny	1 p 2 u		u. ringm. 24/7, Z.M.Cop. R1720, R1721.
1941		forladt		

Galsted, O. Jerstal

gdr. Chr. P. Toft.

1933		beboet		
1934		++		
1935		++		
1936		1 p m u		
1937		1 p m u		
1938		1 p m u		
1939		1 p 4 u	"almindeligvis unger".	
1940		1 p 3 u		
1941		1 p 0 u	(ruger 17/6) kom sent	
1942		1 p 1 u		
1943		enlig	c.12/5	
1944		enlig ♀	æg udk.	
1945		forladt		
1946 (ny)		1 p 0 u		
1947		1 p 3 u		
1948		1 p 0 u	i. æg c.20/4 + c.28/4	
1949		forladt		

Gestrup

Omkr. 1903		4 reder.		
1907		3 reder, "har været 4", aftaget.		

Gestrup

gdr. P. Brodersen.

Nordligt i byen.

1936		1 p m u		
1937		1 p m u		

1938	1 p m u	
1939	1 p 3 u	
1940	1 p 1 u	+ 2 u.
1941	1 p 1 u	8/4 + c.28/4
1942	1 p 1 u	
1943	1 p 0 u	
1944	enlig	
1945	forladt	
1946	ubeboet	

K 86 Gram

Gram Bank		dir. Clausen.	
1939	ny 1 p 0 u i. æg	Kamp.	Først på hæs hos gdr. Hansen.
1940	1 p 2 u	7/4 + c.10/4	
1941	1 p 0 u i. æg	30/4 + 15/5	
1942	forladt		

Gram Boghandel		Rede i Poppel (1920).	Westergaard.
1918	1 p m u		
1919	1 p m u		
1920	1 p m u	”årligt unger”	
1921	1 p 4 u		
1922	beboet		
1923	1 p m u		
1924	forladt		
1925	ubeboet		
1926	ubeboet		
1927	ubeboet		
1928	ubeboet		

Gram Borger - & Realskole		Rede på Skolens Inspektørbolig. Reden opsat 1953.	
1957	ny 1 p 2 u	begge 15/5	Kampe.
1958	1 p 0 u 4 u. døde	7/4 + 9/4	2 u. udk. + 2 u. døde i reden i juli.
1959	1 p 2 u 2 æg udk.	12/4 + 16/4	Kampe
1960	1 p 1 u intet udk.	20/4 + 28/4	Begge gl. ring.
1961	ubeboet		u. ringm. 13/7, Z.M.Cop. 1465.
1962 (ny)	1 p 0 u æg udk.	8/5 + c.13/5	
1963	ubeboet		
1964	..		
1965	..		
1966	ubeboet	Ingen Storke ved Skolen.	
1967	ubeboet		

Gram, lærer Bruun, 1935: ny stativ – ubeboet.

Gram Elektricitetsværk		(Gram & Nybøl Godser, L. Bendorff).	Rede på pæl. (1950-erne: best. Iversen).
1922	ny [beboet ?]	”Reden her anlagt”, vist beboet fra og med 1922.	
1923	beboet ?	”vist beboet” Beboet i 1920-erne.	
1927	enlig	Blev skudt af ejeren i apr.	
1928	1 p 3 u		
1929	++		
1930	1 p 2 u + 1 u.	begge c. 8/5	”Første kuld – 4 æg ned”.
1931	1 p 3 u	12/5 + c.15/5	
1932	1 p 3 u + 1 u.	6/4 + 8/4	
1933	1 p 3 u + 1 u.	7/4 + 10/4	u. ringm. 15/6, P.Sk. R6165, R6166, R6167.
1934	1 p 2 u + 1 u.	7/4 + 10/4	u. ringm. 16/6, P.Sk. R7269, R7270.
1935	1 p 3 u	begge 11/4	u. ringm. 15/6, P.Sk. R7491, R7492, R7493.
1936	1 p 3 u	♂ 24/3 + ♀ 15/4	u. ringm. 10/6, P.Sk. R10813, R10814, R10815.
1937	1 p 3 u + 1 æg	29/3 + 12/4	u. ringm. 14/6, P.Sk. R11142, R11143, R11144.
1938	1 p 0 u 1 æg	♂ 18/4 + ♀ 24/4	1 æg, blev ikke ruget.
1939	1 p 3 u	4/4 + 7/4	u. ringm. P.Sk. R13433, R13434, R13435.

1940	1 p 0 u	i. æg	sidste kom meget sent	
1941	1 p 1 u	+ 1 u.	begge 18/4	u. ringm. P.Sk. Z420.
1942	1 p 3 u			2 u. ringm. 17/6, P.Sk. Z521, Z522 + 1 for lille.
1943	1 p 4 u		begge 23/4	u. ringm. 2/7, P.Sk. Z780, Z781, Z782, Z783.
1944	1 p 3 u	+ 1 æg	14/4 + 30/4	u. ringm. P.Sk. Z888, Z889, Z890.
1945	1 p 0 u	i. æg	♂ 11/4 + ♀ c.4/5	♀ ring, fik først adgang til reden ult. maj.
1946	1 p 3 u	+ 1 u.	4/4 + 18/4 (♀ ÷ ring)	u. ringm. 21/6, P.Sk.(Z1028 såret mod højsp., i pleje, men aflivet), Z1029, Z1040.
1947	1 p 3 u	+ 1 æg		u. ringm. 26/6, P.Sk. R12278, R12279, R12280.
1948	1 p 3 u	+ 1 u.	12/4 + 15/4	u. ringm. 23/6, P.Sk. Z1233, Z1234, Z1235.
1949	enlig ♀		c.8/5	
1950	1 p 2 u	+ 1 æg + 1 u.	♂ 15/4 + ♀ 22/4	u. ringm. 5/7, P.Sk. MXM137, MXM138.
1951	1 p 4 u	+ 1 u.	15/4 + 22/4	
1952	1 p 3 u	+ 1 u.	begge 13/4	u. ringm. 3/7, Z.M.Cop. 133, 134, 135.
1953	1 p 4 u		♂ 6/4 + ♀ 20/4	u. ringm. 15/7, Z.M.Cop. 237, 238, 239, 240.
1954	1 p 0 u	kampe, æg udk.	begge 9/4	"Første par fordrevet af nuv. par c. 20/4".
1955	1 p 3 u		2/4 + 9/4	De gl. er ringm. u. ringm. 23/6, Z.M.Cop. 245, 246, 247.
1956	1 p 2 u	+ 2 u. udk.	begge 22/4 (besøg 12/4)	2 u. ringm. 25/6, Z.M.Cop. 671, 672.
1957	1 p 2 u	1u.+1(2 ?) æg udk.	10/4 + (NBTh 5/4 + 11/4)	Kampe. 1 gl. ring u. ringm. 29/6, Z.M.Cop. 874, 875.
1958	1 p 3 u	1u. udk. 1 æg	15/4 + 16/4	(u. ringm. ?)
1959	1 p 2 u	1æg + 1u. udk.	9/4 + 16/4 (NBTh 5/4 + 12/4)	1 gl. ring 2 u. ringm. 14/6, Z.M.Cop. 996, 997.
1960	1 p 0 u	3-4 æg (el.u.) udk.		28/7: "Reden ubeboet i 2 måneder".
1961	1 p 2 u			
1962	1 p 2 u		17/4 + 19/4	
1963	1 p 0 u	3 u. døde, 1udk.	12/4 + 23/4	
1964	1 p 3 u	1 u. udk.	begge 16/4	
1965	ubeboet		Enlig på besøg med mellemrum.	
1966	ubeboet		Enlig på besøg med mellemrum, også par set.	
1967	ubeboet		Enlig på besøg med mellemrum. Men et par har holdt til på en mark N. f. Gram. Pæl med rede væltet juli 1967.	
1968	V	Reden væk.		

Gram Gods

1907 2 reder, aftaget.

Gram Gæstgivergaard

(Mon = Elektricitetsværk ?).

1923	1 p m u		
1924	++		
1925	1 p m u		
1926	1 p 0 u		
1927	1 p m u	? "vist unger"	Beg. at ruge 18/5, rugede endnu 13/6. Omkr. 1927 skød beboerne en enlig Stork, som holdt par væk [se el.-værk].
1928	1 p m u		

Gram, "Hornsgaard"

A. Nielsen.

1925	1 p 4 u		
1926	1 p 2 u		
1927	1 p 2 u	+ 1 æg	
1928	beboet		
1929	beboet		
1930	beboet		
1931	1 p 0 u	i. æg	Først enlig - flere æg udk. så par ikke æg.
1932	1 p 0 u	i. æg	(Eller måske enlig, som bortjog par).
1933	forladt		(HL ang. også: "enlig, forstyrrer i omegnen").
1934	..		
1935	ubeboet		

Gram Hotel

hotelejer C. Andersen.

1962 ny	1 p 0 u	i.æg	kom sent
1963	ubeboet		
1964	..		
1965	..		
1966	..		
1967	ubeboet		

Gram Slot, 10/4-68: Ny redeunderlag opsat på skorsten – aldrig beboet.

Gram Spinderiets Skorsten.
1932 ”Mulig 1 par”.

Gram Sygehus Rede på pæl.

1937 ny	1 p 0 u	i. æg		
1938	1 p 2 u		c.16/4 + c.18/4	
1939	1 p 3 u			u. ringm. P.Sk. R13436, R13437, R13438.
1940	1 p 3 u	først 2 æg udk. i kamp.		
1941	1 p 1 u	+ 1 æg	c.20/4 + c.28/4	
1942	1 p 2 u	+ 1 u.	8/4 + 16/4	u. ringm. 17/6, P.Sk. Z519, Z520.
1943	enlig			
1944	1 p 2 u	+ 2 æg	18/4 + c.24/4	u. ringm. 24/6, P.Sk. Z886, Z887.
1945	1 p 0 u	2 u. døde	17/4 + 5/5	
1946	forladt			
1947	ubeboet			
1948	..			
1949	ubeboet			
1950 (ny)	enlig			
1951	forladt		Besøg.	

Gram Sørup.

1918	1 p 3 u	+ 1 u.		
1919	1 p 2 u	+ 1 æg		
1920	1 p 0 u			
1921	ubeboet		Flyttet til Elværket i 1922.	

Grarup, Øsby
1907 3 reder, uforandret.

Haderslev
Omk. 1895 1 – 2 reder
1907 ingen - 1 ubeboet, aftaget.

Haderslev (Gammel sogn)
1907 1 beboet rede.

Haderslev
1936 ”mulig rede”.
Haderslev, 1946 – 1950: Omtales - men ingen oplysninger om reder.
Haderslev, 1952: ”Ingen reder”.

Haderslev, ”Stendetgaard”
Et Storkepar har ynglet gennem mange år (ingen årstal er nævnt). Et år overmattede 17 Storke i nogle træer (vel trækkende).

Haderslev, Gl. Mejeri Storegade 35. Rede på Gl. Mejeriskorsten. medd. Svend Steffensen, fra 1976 Peter Mosbech.

1965	?			
1966	1 p m u		16/4	
1967	1 p 0 u	kampe	24/4 +	
1968	1 p 2 u		16/4 +	
1969	1 p 0 u		28/4	
1970	ubeboet			1 Stork 5 – 6 dage i foråret.
1971 (ny)	enlig ?	Ustabil.		Rede udbedret på gl. Mejeriskorsten.
1972	ubeboet			Besøg af enlig flere gange i foråret.
1973	ubeboet			Par kom samtidig – meget sent, parret forsvandt efter kort tid.
1974 (ny)	1 p 2 u	intet udk.	♂ ankom til normal tid.	Rede på 18 m. høj skorsten.
1975	1 p 2 u	intet udk.	begge 5/5	1 gl. ring Z.M.Cop. 1310
1976	1 p 1 u	intet udk.	16/4 + 20/4	Kamp med enlig 4/5. Begge gl. med ring.

Ungfugl i pleje efter uheld, blev ringm. 10/8-76 Z.M.Cop. 2904, men fanget med brækket ben og aflivet 27/6-77.
Bygning med rede bliver revet ned når Storkene er rejst. En ny rede på en mast er opført, nær ved (fjernet 1983 / 84).

Haderslev, Birks Bolighus, Bispebroen.

medd. af Peter Mosbech.

1977	ny 1 p 1 u	+ 29/4	
1978	1 p 2 u	5/4 + 6/4	
1979	1 p 0 u	26/4 + 29/5	
1980	enlig ?	30/4	Var der knap 3 uger.
1981	ubeboet		Besøg af enlig 9/4, ellers ingen set.
1982	ubeboet		Besøg af enlig, fra 27/4. Også opl. at besøg af enlig 9/5, er eneste besøg i 1982.
1983 (ny)	1 p 0 u	begge 19/5	
1984	1 p 0 u 2 u, døde	23/4 + 27/4 (25/4 + 6/5 ?). De gl. forsvandt pr. juli, da de døde unger blev fjernet fra reden.	
1985	ubeboet		Besøg af enlig 22/4 – ca. 3/5.
1986	ubeboet		Ingen Storke set.
1987	ubeboet		Ingen besøg.
1988	ubeboet		Ingen set.
1989	V	Skorsten med rede fjernet januar 1989.	

Hajstrup

1907 4 reder, stærkt aftaget.

Hajstrup, Øsby

gdr. Fr. Madsen.

Ca. 1937	1 rede beboet		
1938	1 p 0 u	c.5/5 + c.25/5	Ca. 1938 1 gl. dræbt i kamp (medd. 1952).
1939	++		
1940	1 p 2 u		u. ringm. 29/6, Z.M.Cop. R1706, R1707.
1941	++		
Ca. 1942	forladt		

Harreby

gdr. Ebbesen.

1921	1 p 2 u opr. 3 æg		
1922	1 p 3 u + 1 u.		
1923	1 p 0 u 1 (3 ?) æg udk. + 1 u.		Rugede 2 rådne æg 1 juli.
1924	1 p 0 u		
1925	beboet ?	”vist snart forladt”.	
1926	1 p x u		
1927	ubeboet		
1928	ubeboet		
1931	ubeboet		

Harreby, ”Abildskær” (”Abiskær”)

Andreas Hansen, fra 1942 Johs. Jensen.

1930	beboet		
1934	1 p 3 u		
1935	1 p 3 u		
1936	1 p 3 u		
1937	1 p 3 u		
1938	1 p 3 u		
1939	1 p 3 u		
1940	1 p 3 u		
1941	1 p 3 u		Opl. for årene 1934 – 1941 er givet i 1942, ”hvert år 3 u. i 8 år fra 1942”.
1942	1 p 3 u	c.16/4 + c.17/4	u. ringm. 17/6, P.Sk. Z525, Z526, Z527.
1943	1 p 3 u + 1 u.	15/4 + 18/4	u. ringm. 2/7, P.Sk. Z777, Z778, Z779.
1944	1 p 0 u i. æg	c.24/4 + c.28/4	
1945	1 p m u		
1946	1 p 3 u	4/4 + c.7/4	2 u. ringm. 21/6, P.Sk. Z1026, Z1027 + 1 for lille.
1947	1 p 3 u + 1 u.	c.4/4 + c.8/4	u. ringm. 26/6, P.Sk. R12285, R12286, R12287.
1948	1 p 2 u	10/4 + 11/4	u. ringm. 23/6, P.Sk. Z1236, Z1237.
1949	enlig ♀ lagde æg	18/4	
1950	1 p 1 u + 1 u.	4/4 + c.7/4	
1951	1 p 4 u	c.8/4 + c.9/4	u. ringm. 6/7, P.Sk. MXM239, MXM240, MXM241, MXM242.
1952	1 p 3 u + 1 u.	10/4 + 13/4	
1953	enlig	kom i apr.	
1954	ubeboet		
1955	ubeboet (opl. i 1956).		

1956	ubeboet	(NBTh reden taget ned i 1956).
1957	ubeboet	"Der findes ingen Storkerede mere her på gården".
1958	ubeboet	
1959	V	"Reden helt nedrevet". NBTh: ubeboet.

Harreby, "Markskelgaard"

		gdr. E. Schultz.
1923	1 p 2 u + 2 u.	(Reden flyttet med æg !!).
1926	1 p x u	
1927	1 p 0 u i. æg	kom sent
1928	1 p 0 u	
1929	1 p 3 u + 1 u. opr. 5 æg.	
1930	1 p 3 u	
1931	1 p 2 u + 3 u.	
1932	1 p 3 u + 1 u.	3/4 + 17/4
1933	1 p 4 u opr. 4 æg	6/4 + 9/4 Æg blev flyttet til laden fra stuehus (ny tegltag). u. ringm. 27/6, P.Sk. R6214, R6215, R6216, R6217.
1934	1 p 3 u	u. ringm. 30/6, P.Sk. R7402, R7403, R7404.
1935	1 p 2 u	u. ringm. P.Sk. R7754, R7755.
1936	1 p 3 u	c.1/4 2 u. døde mod højsp. R10827 og R10829. u. ringm. 16/6, P.Sk. R10827, R10828, R10829.
1937	1 p 0 u kamp, 4 æg udk.	1/4 + c.15/4
1938	1 p 0 u 2 æg + 1 u.	begge c.3/5 Kampe, 2 æg + 1 u. udk. 5/6.
1939	1 p 3 u	4/4 + c.7/4 u. ringm. 28/6, P.Sk. R13418, R13419, R7779.
1940	1 p 0 u kamp, æg udk.	
1941	enlig	c.27/4 (el. 9/5).
1942	1 p 0 u i. æg	c.26/4 + c.29/4
1943	forladt	
1944 (ny)	1 p 0 u	4 u. blæste ned c.22/5
1945	forladt	

Harreby gdr. Kloppenborg.

1934 ny	1 p 0 u i. æg
1935	forladt ? "vist forladt"

Halk

1907 3 reder + 1 ubeboet, stærkt aftaget.

Hammelev (Hammeleff)

1907 1 rede, uforandret.

Hammelev, "Pohave" gdr. Peter Thomsen.

1937	beboet, - i mange år.
1938	ubeboet
1939	.. ikke kommet 19/4.
1948	ubeboet, - i flere år.

Hjartbro

Storke i mange år, 2 steder i Hjartbro.

Ved kamp ca. 1868 (opl. 1933), skød den ene Storke-ejer en angribende Stork. Da flyttede begge Storkepar fra byen, siden ingen rede, og de to naboer blev uvenner.

Hjartbro, "Glasergaard"

1934	1 p 0 u	"En tid Storke".
------	---------	------------------

Hjerndrup

1907	1 beboet rede, 2 ubeboet, aftaget.
1930	1 rede P.Sk. HL: „næppe rigtig“.
1932	ubeboet
1934	1 rede P.Sk. HL: „næppe rigtig“.

Hjerting, Rødding

1907 4 reder, aftaget.

Hjerting, Rødding J. J. Jensen.
 1939 ny ?
 1940 [beboet] ”Mulig først dette år ny”.
 1941 beboet
 1942 beboet Beboet siden 1939 el. 1940.
 1943 (el. 1944) væk (ubeboet / forladt).

Hjerting, ”Bjørnkjær”, Rødding Rede på bliktag (1937). gdr. H. Hansen.
 1930 beboet
 1934 1 p 3 u u. ringm.
 1935 ++
 1936 ++
 1937 1 p 2 u + 1 æg 1 gl. ring u. ringm. 3/7, P.Sk. R11467, R11468.
 1938 ++
 1939 ++
 1940 1 p 0 u Bange for flyvere.
 1941 1 p 0 u i. æg ? Kampe (mulig ikke æg).
 1942 1 p 0 u i. æg kom vist sent
 1943 enlig
 1944 ubeboet
 1945 ubeboet
 1946 ubeboet

Hoptrup

1887 3 reder
 1907 3 reder + 2 ubeboet, uforandret i 20 år.
 Fra omkr. 1904 altid 2 reder til 1952: ”Enghavegaard” og ”Arbejde Adler” (”Dalhofsminde”).
 1930 beboet rede
 1934 1 rede Hoptrup.

Hoptrup Gård v. Sliv sø. Mulig Skærbæk. [”Enghavegaard” ??]
 Vist beboet fra 1904 el. før.
 1942 beboet (Vist til 1942, snart forladt).

Hoptrup, ”Dalhofsminde”, (”Arbejde Adler”)

Beboet rede fra omkr. 1904 til 1952.

Hoptrup, ”Enghavegaard” Rede på kostaldtaget. gdr. Chr. Madsen.

Beboet rede fra omkr. 1904.

1951 1 p 5 u
 1952 1 p 4 u + 1 u. begge 12/4
 1953 1 p 0 u æg udk. Kampe med enlig.
 1954 1 p 3 u 1 æg udk. kom sent (c.20. – 28/4 ?)
 1955 1 p 3 u 1 æg udk.
 1956 1 p 0 u intet udk.
 1957 enlig c.15/5 Kampe. (Der var et par, men de blev uenige).
 1958 enlig (NBTh: ubeboet, 1 par i apr. så enlig).
 1959 enlig
 1960 ubeboet
 1961 V ingen rede mere.

Hvinderup – Faustrup, Christiansfeld

1907 3 reder, uforandret. Faustrup: 2 reder med par, Hvinderup: 1 rede med enlig.

Hygum ”Den gamle privilegerede Kro”, fra 1558. Lå i Toften S. f. Hygum Kirke.
 På et foto af Kroen (uden årstal, men vel i 1800-tallet) ses Storken stå i en stor rede.

Hygum

1907 1 rede, aftager.
 1930 1 beboet rede.
 1934 1 beboet rede.

Hygum	gdr. Fredslund.	
1918	1 p 3 u	
1919	1 p 2 u	Til 1919 let kendelig Stork i en snes år, opsvulmet hæl.
1920	1 p 0 u	kamp, 4 æg udk.
1921	++	
1922	1 p 2 u	+ 1 u.
1923	1 p 3 u	
1924	1 p 3 u	+ 1 u.
1925	++	
1926	++	
1927	++	
1928	1 p m u	("Har selv mærket"). u. ringm. 1/7, P.Sk. R3752 +
1929	?	
1930	[beboet ?]	("Storke"). HL: 1925 – 1930, ubeboet nogle af årene.
1931 (ny)	enlig	5/4
1932	enlig	
1933	forladt	"For 10 - 20 år siden: beboet i mange år".

Hygum, "Holm"	gdr. Jens Ravn.	
1930	ubeboet	
1931	ny enlig	
1932	1 p 0 u	i. æg
1933	1 p 2 u	begge c. 26/4
1934	1 p 2 u	+ 1 u. 20/4 + 21/4
1935	1 p 3 u	
1936	1 p 2 u	begge 15/4
1937	1 p 2 u	+ 1 æg begge 29/4
1938	++	
1939	1 p 3 u	+ 1 æg + 1 u. 10/4 + 11/4
1940	1 p 2 u	+ 1 æg + 2 u. ♂ 6/4 + ♀ 7/4
1941	enlig ♀	c.28/4
1942	1 p 0 u	i. æg 12/5
1943	enlig	
1944	forladt	
1945	ubeboet	
1946	ubeboet	

Hygum, "Skovgaard"	
1940	1 p m u "almindeligvis unger"
1944	1 p m u "almindeligvis unger"

Hyrup	(Vist Hyrup v. Øsby).
1907	1 rede, uforandret.

Hyrup, "Østergaard", Toftlund	N. M. Nielsen, fra 1946 Peter Brodersen.
1930	ubeboet P.Sk.
1933	ny 1 p 0 u i. æg
1934	1 p 0 u 4 æg udk. ubefr.
1935	1 p 0 u 4 æg, befr. begge 14/4
1936	1 p 2 u begge 1/5 (Stork på besøg 1/4, ring)
1937	1 p 3 u (vist begge) c.1/5
1938	1 p 0 u i. æg c.15/5 (ikke rejst 24/8)
1939	1 p 2 u c.1/4 + c.9/4
1940	1 p 0 u æg rådne begge 8/4
1941	1 p 2 u + 1 æg + 1 u. c.16/4
1942	1 p 3 u + 2 u. c.18/4 + c.21/4
1943	enlig
1944	enlig
1945	1 p 0 u
1946	1 p 3 u
1947	enlig

1948 forladt ? "vist forladt"
1949 [ubeboet] "vist ubeboet flere år".

Høgelund

1907 2 reder, tiltaget.

Høgelund, pr. Over Jerstal gdr. E. Enemark.

1950 1 p 1 u + 1 u. kom sent
1951 1 p 2 u + 1 u. c.25/4 + c.27/4
1952 1 p 3 u + 1 æg
1953 1 p 2 u + 2 æg 5/4 + 11/4
1954 1 p 2 u + 2 u. udk. 8/4 + 12/4
1955 1 p 3 u 1 u. udk. 29/4 + 5/5
1956 1 p 0 u har ruget 9/5 + 12/5 (NBTh: enlig).
1957 1 p 0 u har ruget, intet udk. begge c.5/5, 1 kom 8/4, forsvandt nogen tid efter, c. 5/5 kom et par (NBTh: 2/4 + 24/5).
1958 1 p 0 u 5 æg begge 22/4 Har ruget på 5 æg.
1959 enlig ♀ lagt 5 æg par kom 16/4 + 22/4, men ♂ forsvandt efter nogle dage.
1960 enlig 16/4
1961 enlig 22/5
1962 ubeboet
1963 ubeboet

Højrup, gdr. Schultz, 1935: "Ikke tilset".

Immervad, Skovby Nielsen.

1940 1 p 2 u u. ringm. 21/6, Z.M.Cop. R1700, R1701.

K 87 Jegerup, Sommersted

Jels

1907 2 Storkepar, aftaget, tidligere 1 mere.

Jels smed Hansen.

1924 1 p m u ([beboet] 1925 og før, 1930: ikke beboet i 5 år).

Jels, "Agentoft" gdr. Otto Thode.

1930 beboet
1933 1 p m u u. ringm. 24/6-33 P.Sk. R6436 +
1934 1 p m u c.5/4
1935 ++
1936 ++ (beboet Bageriskorsten) [?]
1937 1 p 0 u c.25/4 + c.25/5
1938 – 1941: ÷ opl.
1942 1 p 3 u opl. 1944
1943 1 p 2 u c.24/4 + c.26/4 medd. 1944
1944 1 p 4 u begge 4/5
1945 ++
1946 ++
1947 1 p 0 u
1948 enlig
1949 enlig c.26/5
1950 forladt

Grønnebæk

1907: 1 rede + 1 ubeboet, uforandret.

Jels, „Frømajgaard“, Grønnebæk

Tidl. 2 reder, 1907: kun den ene beboet.

enkefru Have.

(Grønnebæk, 1907: 1 rede + 1 ubeboet, uforandret).

1924 1 p m u
1930 1 p 3 u + 1 u.
1934 beboet

1936	1 p 0 u				
1937	1 p 0 u	c.25/4 + c.25/5		1 gl. ring, første år.	
1942	1 p 1 u	+ 1 u.			
1943	forladt				
1955	ubeboet		NBTh opl.		
1956 (ny)	1 p 0 u	i.æg	begge 1/6	Kampe.	1 gl. ring. NBTh opl.
1957	ubeboet				
1958 (ny)	enlig				
1959	ubeboet				
1960	ubeboet				
1961	ubeboet	Besøg af enlig.			

Jels, "Jelsgaard"

		Rede i træ	N. f. byen.		
1924	1 p m u				
1943	beboet				
1944 – 1945 – 1946:	"altid unger", opl 1947 (1948)			(1941 – 1946 incl. 1 p m u).	
1947	1 p 3 u				
1948	forladt				

Jels, "Johanneshvile", Tæt ved Midtsø. gdr. Møller.

Ca. 1902	På foto af gården, ses Storken i en stor rede.				Inger Bruun opl.
1939	Billede af Storken i reden.				Inger Bruun opl.
1940	1 p 4 u			u. ringm. 10/7, Z.M.Cop. R1710, R1711, R1712, R1713.	

Jels Møllegaard

1916	[beboet]	Storke i 1916 (billede).			Inger Bruun opl.
------	----------	--------------------------	--	--	------------------

Jels Præstegaard

1922	[beboet]	"Par set 29/8".			
------	----------	-----------------	--	--	--

Kastrup, Gram

1907	3 reder, aftaget.				
Omkr. 1935	næppe rede.				
1940	[beboet]	"Storke"	[mon rede ?]		

K 88 Kastvraa

Kastvraa	Rede på Stuehus skorsten, 1933.	gdr. Jakobsgaard.			
1932	(1 p 0 u i.æg)	beg. at bygge aug. 1932.		Par på dampskorsten.	
1933 ny	1 p 0 u i.æg			♂ død mod telefon-ledn. 8/6.	
1934	1 p 0 u	2 æg set, sjældent rugning.	Nyt par.		
1935	1 p 0 u i.æg	Senere enlig.			
1936	forladt				

Kastvraa, "Damkjærgaard"

		[Mon samme som "Damgaard" ?].			
1923	beboet	På billede af "Damkjærgaard" i 1923 ses en Storkerede, med Stork.			

Kastvraa, "Damgaard"

		Rede på stråtag.	gdr. Damkjær, 1944	gdr. Johan Schmidt.	
1927	enlig				
1928	enlig				
1929	enlig				
1930	1 p 0 u	i.æg			
1931	1 p 0 u	3 u. "drukne" 8/7 + 1 u. udk.			
1932	1 p 0 u	4 u. hakket ihjel, og udk. + 1 u. udk.			
1933	1 p 1 u	+ 2 æg + 2 u.			u. ringm. 14/6, P.Sk. R6155.
1934	1 p 3 u	c.5/4	Flytning af rede.		u. ringm. 15/6, P.Sk. R7253, R7254, R7255.
1935	1 p 1 u	+ 2 u. + 1 (el. 2) æg	1 gl. ring	u. ringm. 14/6, P.Sk. R7485 (døde) + 1 for lille at mærke, i live 3/8.	
1936	1 p 2 u		2 u. rejste vist 19/8. ♂ ring : 211		u. ringm. 25/6, P.Sk. R11075, R11076.
1937	1 p 3 u	1/4 + c.6/4	♂ ring		u. ringm. 28/6, P.Sk. R11647, R11648, R11649.
1938	1 p 0 u	i.æg	19/4 + c.24/4	1 gl. ring	

1939	1 p 4 u	+1 u. udk. lev.	1/4 + 8/4	+ 1 u. udk. levende – tam, fløj i efteråret. (÷ ring)
1940	1 p 2 u			4 u. ringm. P.Sk. R11694, R11695, R11696, R11697.
1941	1 p 0 u	ruger 1 æg	9/4 + 23/4	♀ ring, P.Sk. R5141. u. ringm. 14/6, P.Sk. Z58, Z59.
1942	1 p 3 u	+ 1 æg	c.20/4 + c.21/4	1 gl. ring
1943	1 p 2 u	+ 1 æg	c.20/4 + c.30/4	Mulig ring tabt. u. ringm. 16/6, P.Sk. Z492, Z493, Z494.
1944	1 p 3 u	+1 æg, opr. 4 æg	c.6/4 + c.9/4	u. ringm. P.Sk. Z766, Z767.
1945	1 p 3 u	+ 1 u.	9/4 + 11/4	u. ringm. P.Sk. Z866, Z867, Z868.
1946	1 p 1 u	+ 3 u. (1 u. udk. + 2 u. døde i regn)		
1947	1 p 3 u	+ 1 æg	6/4 + c.14/4	
1948	1 p 3 u		♀ c.8/4 + ♂ c.15/4	u. ringm. 29/6, P.Sk. Z1255, Z1256, Z1257.
1949	1 p 2 u	+ 3 u.	9/4 + c.25/4	u. ringm. P.Sk. Z1214, Z1215.
1950	1 p 0 u	i. æg	8/4 + c.4/5	1 gl. ring
1951	enlig			
1952	forladt			

Kastvraa

Rede på telefonpæl, nær ved gdr. Niels Pedersen.

1951	ny 1 p 0 u	i. æg		
1952	1 p 3 u		(kom før 10/4)	
1953	1 p 4 u		c.4/4 + c.5/4	u. ringm. 25/6, Z.M.Cop. 1, 2, 3, 4.
1954	1 p 3 u		9/4 + c.11/4	u. ringm. 24/6, Z.M.Cop. 310, 311, 312.
1955	1 p 3 u		c.10/4 +	NBTh: opl. 3 u. ringm. 6/7, Z.M.Cop. 292367, 292368, 292369.
1956	1 p 2 u		22/4 + 25/4	u. ringm. 26/6, Z.M.Cop. 685, 686.
1957	1 p 1 u	1 æg i reden	17/4 + 18/4	Kampe. NBTh: opl. u. ringm. 28/6, Z.M.Cop. 860.
1958	1 p 0 u			NBTh: opl.
1959	enlig			Kampe. NBTh: opl.
1960		+		
1961		++		
1962		++		
1963	1 p 2 u			1 gl. dræbt af lyn c. 1/8.
1964		++		
1965		++		
1966	1 p 3 u			JN opl.
1967	1 p 0 u			JN opl.
1968	enlig			
1969	enlig			
1970	ubeboet			
1971	ubeboet			
1972		V		Ikke rede mere.

Kelstrup, Haderslev

1907 4 reder, aftaget.

Kestrup, Sommersted

gdr. Jørgen P. Pedersen.

1934	ny 1 p 0 u			
1935	1 p 1 u	+ 1 u.		
1936	1 p 0 u ? (1 p 1 u ?)			Kampe. 2 gl. rejste 20/8
1937	1 p 0 u	i. æg	c.3/5	Kampe.
1938		++		
1939	1 p 3 u	+ 1 u.	6/4 + 7/4	Kamp.
1940	1 p 2 u	intet udk.		u. ringm. 14/6, P.Sk. Z60, Z61.
1941	1 p 0 u	i. æg		Kampe.
1942		++		
1943	1 p 0 u	i. æg	kom i apr. + c.6/6	
1944	1 p m u		c.14/4 + c.23/4	
1945	enlig			
1946	enlig			
1947	enlig			
1948	forladt			

Knud, Fjelstrup

1907 1 rede, uforandret.

Kolsnap, Gabøl

1907 3 reder, aftaget.

Kolstrup, Stepping

1931 – 1939 beboet rede.

Krogstrup, ”Petersminde”, Foldingbro

Kr. Andreassen.

1939 1 p 1 u

Ungen fundet med brækket ben, efter udflyvning, nær gården, blev aflivet.

1941 1 p m u ? ”almindeligvis unger”.

K 89 Kvistrup, Øsby

Kvistrup, Øsby gdr. Knudsen.

Ca. 1937 beboet rede

1940 1 p 2 u

u. ringm. 27/6, Z.M.Cop. R1704, R1705.

Omk. 1942 forladt

K 90 Københoved

Københoved, ”skov i nærheden”, 1941: ”Vist rede førhen”.

Københoved, ”Bejstrupgaard”

gdr. G. Kloppenborg – Skrumsager.

1932 1 p m u

u. ringm. 1/7-32 P.Sk. R6010 +

1933 1 p 5 u

u. ringm. af Joh. Lange.

1939 1 p x u

(HL: Par findes både 1939 og 1949).

1940 ++

1941 1 p 0 u

begge c.15/4

”almindeligvis unger”.

1942 1 p 3 u + 1 u.

1943 1 p 0 u i. æg

c.30/4 + c.3/5

1944 1 p 2 u ? (”vist 2 u.”)

c.5/5 + c.17/5

1945 1 p 0 u i. æg

”kom sent”

1946 1 p 3 u

c.20/4 + c.22/4

1947 1 p 2 u

6/4 + c.20/4

1948 1 p 0 u i. æg

c.23/5 + c.25/5

1949 1 p 0 u 3 æg udk.

17/4 + c.25/4

3 æg udk. i kamp (HL: Par findes både 1939 og 1949).

1950 1 p 0 u ruger endnu 28/6

10/4 + c.24/4

1951 1 p 0 u vist ubefr. æg udk.

1952 1 p 0 u 3 ubefr. æg

9/4 + c.16/4

1953 ubeboet

Enlig af og til.

1954 ubeboet

1955 ubeboet

1956 ubeboet

NBTh: 1 Stork en enkelt dag.

1957 ubeboet

1958 ubeboet

Enkelte besøg af par sidst i apr.

1959 ubeboet

Besøg af enlig.

1960 ubeboet

1961 ubeboet

Ladegaard (HL: Vel Gl. Ladegaard, Jernhyt, Hammelev).

1907 1 rede.

Ladegaard (HL: Mon Ladegaard, N. f. Haderslev, Aastrup – Errested).

Ca. 1895 7 reder.

1907 3 reder, tidl. 7 reder i kommunen.

Langetved

1907 4 reder, aftaget.

Langetved

1933 1 p x u

Langetved, "Bruunsskov"

Omkr. 1890 – 1900 ynglende Storke.

Inger Bruun opl.

Langetved, "Toftlundgaard"

1933 1 p 1 u

u. ringm. P.Sk. af Joh. Lange.

Ca. 1937 På luftfoto fra ca. 1937, ses en Storkerede.

Lerskov, Agerskov

1907: "ikke nævnt".

1933 1 p 1 u + 1 æg ca. 5/7, var u. lille – men [senere] udflojet.

Lerte (Neder Lerte) (Over Lerte ?)

gdr. Bohnfeld.

1933 1 p m u

1934 beboet

1935 ? "Ikke tilset".

K 91 Lerte (O. Lerte) (Leert)

Lerte, "Lindelygaard", (Over Lerte) pr. Sommersted

Reden er (1955) i højt træ (Lindetræ) i haven.

Poul Nissen, fra 1955: Steffen Nissen.

1939 1 p x u HL: Par findes både 1939 og 1949.

1947 beboet

1948 beboet

1949 1 p 2 u (el. 3 u.) + 1 æg c.19/4 + c.22/4

1950 1 p 3 u c.26/4 + c.30/4

1951 1 p 4 u c.5/4 + c.9/4

1952 1 p 2 u begge c.5/4

1953 1 p 3 u 3 æg udk. c.4/4 + c.5/4 3 æg udk. i kampe.

1954 1 p 2 u 1 æg udk. c.20/4 + c.22/4

1955 1 p 2 u 2 æg udk. c.27/4 + c.1/5 En del kampe, 2 æg udk. i kamp.

1956 1 p 3 u (2 u. ?) begge 25/4 u. ringm. 26/6, Z.M.Cop. 682, 683, 684. (684 fundet under reden i 1957).

1957 1 p 2 u u. ringm. 14/7, Z.M.Cop. 931, 932.

1958 1 p 2 u intet udk. opr. 2 æg 25/4 + 28/4 Enkelt kamp i beg. af rugningen. (NBTh. ang. 1 p 3 u).

1959 1 p 3 u 13/4 + 20/4 u. ringm. 4/7, Z.M.Cop. 1299, 1300, 1401.

1960 1 p 0 u 3 u. udk. 19/4 + 1 gl. ring

1961 1 p 2 u 1 u. udk. 12/4 + c.19/4

1962 1 p 3 u 1 æg udk.

1963 1 p 2 u 1 æg udk. begge 26/4

1964 1 p 3 u 1 u. udk. 16/4

1965 ++

1966 ++

1967 1 p 3 u (el. 4 u.) 3 – 4 unger, derefter ubeboet.

1968 [ubeboet] ?

1969 [ubeboet] ?

1970 ubeboet

Lilholt, pr. O. Jerstal

Theodor Lund.

1940 1 p 0 u

1941 forladt

Lindet Skov, 1907: 0.

Lintrup

1907 3 reder, uforandret.

Lintrup Kro

1930 beboet Mon Kroen ?

1934 1 rede Lintrup Mon Kroen ?

1936 ubeboet, men vist førhen beboet.

Lintrup N.V. f. byen. gdr. Bertel Hansen, 1943 Hans Hansen, 1953 H. E. Hansen.

1936	1 p 0 u				
1937	1 p 2 u	+ 1 æg + 1 u.	3/5 + 10/5		
1938	[beboet]			1 gl. ring, eneste år (opl. 1939).	
1939	1 p 2 u	+1 æg (+5 æg)	begge 9/4	Første kuld – 5 æg, ned i kamp.	u. ringm. 28/6, P.Sk. R13405, R13406.
1940	1 p 3 u	opr. 3 æg	begge 6/4	Kampe.	u. ringm. P.Sk. R13343, R13344, R13345.
1941	1 p 2 u	+ 2 u.	begge 18/4		u. ringm. 27/6, P.Sk. R13520, R13521.
1942	1 p 2 u	(æg udk.)	c.18/4 + c.20/4	Første æg ned i kamp.	u. ringm. 1/7, P.Sk. Z649, Z650.
1943	1 p 0 u	5 æg udk.	♀ 22/4 + ♂ 5/5	5 æg udk. da ♂ kom.	
1944	1 p 4 u		♂ 20/4 + ♀ 30/4	♀ ring	u. ringm. 6/7, P.Sk. Z911, Z912, Z913, Z914.
1945	1 p 2 u	+ 2 u.	15/4 + 25/4	♀ ÷ ring	
1946	1 p 2 u		begge 28/4		u. ringm. 22/6, P.Sk. Z1049, Z1050.
1947	1 p 4 u	kamp, æg udk.	3/4 + 13/4	Første kuld æg ned i kamp.	
1948	1 p 3 u	+ 1 u.	♂ 11/4 + ♀ 12/4		u. ringm. 23/6, P.Sk. Z1228, Z1229, Z1230.
1949	enlig ♀		25/5		
1950	1 p 0 u	3 u.døde	♂ 20/4 + ♀ 22/4	Først 3 æg udk. 30/4. 3 u. døde i kulde omkr. 28/6.	
1951	enlig ♀	opr. 5 æg	par kom 6/4 + c.8/4, par kun i 8 dg.		
1952	ubeboet				
1953 (ny)	enlig		20/4		
1954	ubeboet				

Lunding

1907 3 reder, uforandret.

K 92 Løjt Kirkeby**Løjt Kirkeby**

husejer Brink.

1930	beboet				
1933	1 p m u				u. ringm. 15/6-33 P.Sk. R6514 +
1934	beboet				
1940	?			I snestorm 4/4 fløj 4 over.	
1943	1 p m u				
1944	1 p 0 u	i. æg			
1945	forladt		1 kom 14/4, men væk 18/4.		

Magstrup

1907 4 reder + 1 ubeboet, aftager.

Magstrup gdr. Blom.

1932 enlig ♀ kamp.

Magstrup Anth. Johansen.

1931	1 p 2 u	+ 1 æg + 1 u.			
1932	?				
1933	[beboet ?]		”vist besøg”		
1934	forladt				

Magstrup, pr. Simmersted Til 1944 gdr. D. Skjøtt (1941 – 1943 best. Hans Holst), fra 1944 gdr. Sophus Loholm.

1930	1 p 3 u	+ 1 u.			
1931	1 p 3 u	+ 1 u.			
1932	1 p 3 u	+ 1 u.	13/4 + 14/4		u. ringm. P.Sk. R5606 +
1933	1 p 3 u		6/4 + 10/4		u. ringm. 13/6, P.Sk. R6140, R6141, R6142.
1934	1 p 3 u	+ 1 æg	28/3 + 30/3		u. ringm. 15/6, P.Sk. R7256, R7257, R7258.
1935	1 p 3 u		begge 14/4		u. ringm. 14/6, P.Sk. R6858, R6859, R7479.
1936	1 p 3 u	+ 1 u.	5/4 + 6/4		u. ringm. 25/6, P.Sk. R11069, R11070, R11071.
1937	1 p 0 u	4 æg udk. i kamp	31/3 + 17/4		
1938	1 p 3 u	+ 1 u.	19/4 + 22/4		u. ringm. 14/6, P.Sk. R11150, R11151, R11152.
1939	1 p 4 u		begge 7/4	Kampe.	u. ringm. P.Sk. R11697, R11698, R11699, R11700.
1940	1 p 0 u ?	(3 u. ?)	2/4 + 9/4	Unger dræbt ved ombyggningsarbejde, 1 faldt ned.	3 u. ringm. 14/6, P.Sk. Z62, Z63, Z64.
1941	1 p 3 u	+ 1 u. levende	begge c. 9/4		u. ringm. 17/6, P.Sk. Z209, Z210, Z211.
1942	1 p 0 u	i. æg, kampe	18/4 + c.25/4		

1943	1 p 0 u	i. æg	c.7/5 + c.5/6		
1944	1 p 1 u	+ 1 æg	15/4 + c.23/4		u. ringm. P.Sk. Z865.
1945	1 p 3 u		10/4 + 17/4	1 gl. ring	
1946	1 p 3 u		begge 12/4		
1947	1 p 4 u		4/4 + c.10/4		
1948	1 p 0 u	æg udk. i kamp			
1949	1 p 3 u		28/4 + 29/4		u. ringm. P.Sk. Z1216, Z1217, Z1218.
1950	1 p 3 u		17/4 + 18/4		
1951	1 p 2 u		8/4 + c.10/4		
1952	1 p 0 u	4 æg udk.	begge c.9/4	4 æg udk. i kamp.	
1953	enlig ♀	æg udk. i kamp		(ubeboet ?)	(Enlig af og til).
1954	ubeboet				
1955 (ny)	1 p 0 u			(NBTh: ” i 1 måned ”).	
1956	ubeboet			Enlig set.	
1957	ubeboet				
1958	ubeboet				
1959	ubeboet			”Reden er i orden”.	
1960	ubeboet				
1961	ubeboet				

Magstrup Præstegaard, pr. Simmersted pastor E. Dalberg.

1952 ny	ubeboet	rede – besøgt af Storkepar.			
1953	ubeboet				
1954 ny	enlig			NBTh opl.	
1955	1 p 0 u			NBTh opl.	
1956	1 p 1 u	+ 2 befr. æg i reden	10/5 + 12/5		u. ringm. 19/7, Z.M.Cop. 737.
1957	1 p 1 u	+ 2 æg + 1 u. udk.	28/4 + 5/5	Den eneste levende unge taget i pleje (i Haderslev Bypark), da de gl. Storke forsvandt, de vendte dog senere tilbage. Ungen ringm. 11/8, Z.M.Cop. 946, i Haderslev.	
1958	1 p 1 u	+ 3 æg i reden	begge 22/4	3 æg (rådne) i reden, 2 æg udk. ved ankomst, fra sidste år ?	u. ringm. 6/7, Z.M.Cop. 1163.
1959	1 p 0 u	3 æg udk.	begge 18/5, fordrev	enlig der kom 18/4 (NBTh: begge c.1/5).	Parret var ved reden c. 1 måned, siden enlig.
1960	enlig ♀	1 æg udk.	2/4	Mage kom pr. maj, men sjældent set siden.	Enlig har ruget, gør det stadig 12/7.
1961	enlig		kom apr. var der et par måneder.		
1962	1 p 0 u		22/4 + c.1/5		
1963	ubeboet			Besøg af enlig.	
1968	ubeboet				

Mandbjerg, Toftlund 1926 – 1927: 1 Stork overvintrer vild [mon rede her ?]

Marstrup

1907 4 reder, flere ubeboet, stærkt aftaget.

Marstrup, ”Kalmargaard” Kalmargårdsvej 21. Rede på taget af stuehus.

Kathrine Knudsen (forp. Kai Barsøe). 1970 Jens M. Knudsen.

Rede fra 1904 el. før.

1930	beboet				
1934	beboet				
1949	1 p 0 u				
1950		++			
1951		++			
1952	1 p 3 u	kampe			
1953	1 p 2 u	1 æg udk.	5/4 + c.5/5		
1954	1 p 3 u	1 æg udk.	10/4 + c.1/5	En del kampe.	
1955	1 p 2 u	1 æg udk.	7/4 + 19/4		
1956	1 p 3 u		begge 27/4		
1957	1 p 2 u	1 æg udk.	2/4 + 16/4	Kampe.	u. ringm. 28/6, Z.M.Cop. 858, 859.
1958	1 p 0 u	2 æg + 1 u. udk.	begge 16/4	1 gl. ring	Flere kampe, som sikkert er skyld i at ungen blev dræbt, og måske også at æg blev ødelagt.
1959	1 p 3 u		4/4 + 12/4 (NBTh: 2/4 + 9/4)		u. ringm. 27/6, Z.M.Cop. 1253, 1254, 1255.
1960	1 p 0 u	i.æg intet udk.	16/4 + 6/5	Begge borte en tid.	
1961	1 p 0 u		c.25/4 + c.25/5		
1962	1 p 3 u		begge 11/4		
1963	1 p 3 u		begge 16/4		
1964	1 p 3 u		begge 13/4		

1965	++		
1966	1 p 1 u		JN opl.
1967	++		
1968	1 p 0 u	begge 5/5	
1969	1 p 0 u	c.5/6	
1970	1 p 2 u	+ 1 u. udk. 3/5 + 6/5	En del kampe. 1 gl. ring
1971	1 p 0 u	5 æg i reden 7/4 + 10/4	1 gl. forsvandt (vel død) efter at rugningen var begyndt.
1972	ubeboet		Slet ingen Storke set.
1973	ubeboet		Besøg af enlig 4/5.
1974	ubeboet		Besøg et par gange, første gang 5/5.
1975	ubeboet		
1976	ubeboet		
1977	ubeboet		
1978	ubeboet		
1979	ubeboet		

K 93 Mejlby, Lintrup

Mejlby, Lintrup

1920	1 p 0 u	
1921	1 p 0 u	
1922	forladt	
1925	”ikke rede mere”.	

Mellerup

1907	2 reder, tiltaget	
------	-------------------	--

Mellerup, Agerskov

		gdr. Johs. Goddixsen.	
1936	1 p m u		
1937	1 p m u		
1938	1 p m u		
1939	1 p 2 u	”almindeligvis unger”.	
1940	1 p 2 u		1 gl. ring
1941	1 p 1 u		Besøg af ringstork, som boede her i fjor.
1942	enlig kamp		
1943	enlig		
1944	enlig		
1945	enlig		
1946	forladt		

Mergelland, Hyrup

		Rede på dampskorsten.	Hans Højrup.
1939 ny	1 p 1 u		
1940	1 p 2 u		
1941	enlig		
1942	forladt		

Moltrup

1907	2 reder + 1 ubeboet, aftaget.	
1930	1 rede (vel Præstegaard).	
1934	1 rede (vel Præstegaard).	

Moltrup Præstegaard

		pastor Skak Barfoed	fra 1949 pastor Bjerre.
Fra 1920 – 1948	”altid Storke” (medens pastor Barfoed var der).		pastor Barfoed opl. til HL.
1937	1 p x u	”beboet par”	
1938	1 p 0 u ?	”vist unger”	
1939	1 p 2 u	8/5 + c.10/5	
1940	++		
1941	1 p 2 u ?	”vist 2 u”	
1942	1 p 4 u		
1943	1 p 2 u	8/5 + c.10/5	
1944	1 p 0 u	2 æg udk. ♀ 26/4 + ♂ 11/5	

1945	enlig		par kom c.20/4 + c.22/4, men den ene forsvandt, da Tyskere skød meget omkr. 1/5.
1946	1 p 4 u		c.27/4 + c.30/4
1947	1 p 4 u	+ 1 æg	c.20/4 + c.1/5
1948	1 p 0 u	i. æg	17/4 + c.10/5
1949	forladt		
1950	ubeboet		Besøg.

Mølby, Sommersted

1900	4 reder.		
1907	?	”ikke nævnt”.	
1910	vist 4 reder	Mølby.	

Mølby

	Rede på telefonpæl.		
1931	beboet rede	Billede i ”Vestkysten” 16/5-31, af rede med Stork på telefonpæl, åbenbart flyttet fra bondens tag.	

Mølby

	Rede i træ, afsavet Poppel.	Schübbersüm.	
1946 ny	1 p 0 u	i. æg	
1947	1 p 2 u		♂ døde i aug. – fiskesnøre.
1948	enlig ♀		
1949	enlig ♀	lagde æg.	
1950	forladt		

K 94 Nustrup (St. Nustrup)

Nustrup (L. Nustrup), „Fausbjerg“

			gdr. L. Hübschmann, i 1955 forp. Holger Søberg.
1932	1 p 3 u		
1939	1 p 3 u		
1940	1 p 0 u		
1941	1 p 0 u	æg udk.	
1942	1 p 0 u	i. æg	kom sent
1943	forladt		
1944	ubeboet		
1945	ubeboet		
1946	ubeboet		
1955 (ny)	1 p 0 u		Ny rede i 1955.
1956	1 p 0 u	i.æg	begge 28/5 Besøg af par ult. apr.
1957	ubeboet ?		Jævnlig en der overnatter, kom i maj.
1958	ubeboet		Besøg af enlig.
1959	ubeboet		Enlig har overnattet enkelte gange.
1960	ubeboet		Besøg af enlig.
1961	ubeboet		

Nustrup (St. Nustrup)

			gdr. Marcus Gram.
1939	1 p 4 u		
1940	1 p 4 u		
1941	1 p 0 u	i. æg	
1942	1 p m u		
1943	enlig		
1944	1 p m u		begge 11/5
1945	1 p 3 u		
1946	1 p 5 u		
1947	1 p 3 u	+ 2 u.	
1948	1 p 0 u	æg udk.	c.15/4 + c.16/4
1949	1 p 0 u	i. æg	c.9/5 + c.12/5
1950	1 p 2 u		begge c.15/4 Fortrængt af nyt par efter 14 dages rugning.
1951	1 p 2 u		begge 20/4
1952	1 p 4 u	(el. 5 u.)	begge c.5/4
1953	1 p 4 u		9/4 + 10/4 1 gl. forsvandt. u. ringm. 26/6, Z.M.Cop. 7, 8, 9, 10.
1954	1 p 2 u		6/4 + 10/4 (4/4 + 8/4 ?) 1 gl. forsvandt midt i juni. Magen fodrer 5/7.
1955	1 p 0 u		c.9/4 + c.12/4 Ingen unger p.g.a. store kampe Storkene imellem.
1956	1 p 0 u	i. æg	begge 21/5
1957	1 p 0 u	intet udk.	25/4 + 30/4 (dog par i 3 – 4 dage fra 7/4).

1958	1 p 3 u	1 æg udk.	begge 16/4 (NBTh: begge 14/4)	1 gl ring (opl. 1959)	u. ringm. 5/7, Z.M.Cop. 1146, 1149, 1150.
1959	1 p 2 u	1 æg udk.	9/4 + 11/4 (12/4) Besøg af par c.1/4.	1 gl. ring.	u. ringm. 14/6, Z.M.Cop. 994, 995.
1960	1 p 2 u	1 u. udk.	12/4 +		u. ringm. 24/6, Z.M.Cop. 1438, 1439.
1961	1 p 0 u	5 æg udk. i kamp.			
1962	1 p 1 u	+ 1 u. død			
1963	enlig				
1964	?				

St. Nustrup, gdr. Bjørnskov, 1954: Storke på et hæs, mest i maj, ikke faste, medregnes ikke. HL..opl.

Nustrup, vognm. Martin Simonsen, 1962: Zool. Museum spørger om Storke [men rede ?].

Nr. Vilstrup

1907 3 reder.

Nr. Vilstrup

1920 1 p 0 u

Over Jerstal

1907 1 rede, uforandret.

Neder Jerstal

1907 1 rede + 1 ubeboet, uforandret.

Oxenvad, Sommersted

1907 2 reder.

Postgeil, pr. Gram

gdr. Chr. Lund.

1939	1 p 4 u				
1940	1 p x u	"beboet par Storke"			
1941	enlig				
1942	enlig				
1943	enlig				
1944	enlig		1941 – 1942 – 1943 - 1944: enlig – i 4 år, vist ♀.		
1945	+				
1946	+				
1947	1 p 3 u				
1948	1 p 1 u	+ 1 u. udk.	c.10/4		
1949	enlig		c.26/5, forjog par, der kom begge c.6/5.		
1950	1 p 0 u	kamp			
1951	forladt				

Rangstrup, pr. Agerskov

gdr. Toft.

1939 1 p 0 u kampe

Rangstrup, pr. Agerskov

Reden er (1970) på en mast i haven. vognm. Carsten Andersen.

1956 ny	1 p 0 u		begge 25/5	(2 gl.) rejste c.25/8	Rede opsat 24/5, beboet fra 25/5.
1957	1 p 0 u	i.æg intet udk.	5/4 + 25/6	(2 gl.) rejste c. 28/7	Kampe. (Johansen & Bjerring 1955, ang. ubeboet).
1958	1 p 0 u	i.æg intet udk.	c.25/4 + 15/6		
1959	1 p 3 u		c.15/4 + c.25/4 (NBTh: 27/4 + 1/5)	(2 gl. + 3 u.) rejste 29/8.	u. ringm. 1/7, Z.M.Cop. 1264, 1265, 1266.
1960	enlig	3 æg udk.	c.1/5	Havde mage i c. 8 dg. pr. jun. og 3 æg udk.	Rejste 22/8.
1961	1 p 0 u	æg udk.	♀ 20/4 + ♂ c.15/5		
1962	1 p 3 u		12/4 + 17/4		
1963	1 p 2 u	æg udk. i kamp			
1964	1 p 0 u	æg udk.	15/4 + c.25/4		
1965	++				
1966	1 p 3 u			JN opl.	1 gl. har brækket et ben (opl. i avis), videre skæbne ikke opl.
1967	enlig			JN opl.	
1968	enlig				
1969	enlig				
1970	1 p 2 u		♂ 14/4 + ♀ 2/5		1 gl. ring

1971	1 p 2 u	+1 u. udk.	begge 22/4	1 u. + 2 gl. rejste c.17/8, 1 u. kom til skade, blev tilbage, videre skæbne ukendt. ♂ ring.
1972	1 p 2 u	+1 u. udk.	14/4 + c.19/4	1 u. + 2 gl. rejste 18/8, 1 u. blev kørt ned af bil 3/8.
1973	enlig		31/3	rejste 9/8 Var der til c.10/4, var så borte i godt 1 måned, kom igen, og var der til 9/8.
1974	enlig		13/4	rejste c.15/7. Er borte fra reden i perioder, forlod stedet med. juli.
1975	ubeboet			Enlig et par dage i foråret.
1976	ubeboet			
1977	ubeboet			
1978	ubeboet			
1979	ubeboet			
1980	ubeboet			
1981	ubeboet			Besøg af enlig 15/4, opl. af Hans P. Johnsen.

Rangstrupgaard, Rangstrup

1954	ny 1 p 0 u		c.14/5 +	Rede på dampskorsten.	gdr. Peter Bossen.
1955	1 p 0 u		7/4 + 9/6	1 gl. ring	Kamp mellem 6 Storke i 10 dage.
1956	enlig		21/4	1 gl. ring	
1957	ubeboet			Havde mage 2 dage, omkr. 20/5.	(NBTh: ubeboet).
1958	ubeboet				
1959	ubeboet		Enkelte besøg.		
1960	ubeboet		Enlig i 2 dage.		
1961	ubeboet				

Revsø, Sommersted

1907 2 reder + 2 ubeboet, uforandret.

Revsø, pr. Sommersted

1926	ny ?		”Ny omtrent dette år”.	
1927	1 p m u			
1928	1 p m u			
1929	1 p m u			
1930	beboet		Beboet her eller O. Lerte.	
1934	beboet		Beboet her eller O. Lerte.	

Ringtved, N. Sohl, 1952: 1 p 0 u i. æg. Byggede ikke rede, men opholdt sig 1 måned i grantræ, kom c. 17/6.
1953: forladt Er medtaget i listen over beboede Storkereder 1952 – 1954. Joh. & Bjerring 1955.

Rundbjerg, Branderup

gdr. Kjestine Nissen, best. Schultz.

1939	ny 1 p 0 u	i. æg		
1940	1 p 3 u			
1941	1 p 0 u	i. æg	c.3/5 + c.8/5	
1942	1 p 2 u			
1943	1 p 0 u	æg lagt	♀ kom sent, ♂ senere	♀ kom sent, lagde æg, udk. da ♂ kom, lagde æg på ny.
1944	1 p 3 u			
1945	1 p 3 u			
1946	1 p 2 u			
1947	++			
1948	forladt ?	”vist forladt”		
1949	1 p 0 u	i. æg	18/4 + c.25/4	
1950	1 p 3 u		8/4 + c.15/4	
1951	enlig ♀	æg udk.	9/4	
1952	enlig ♀	7 æg udk.	9/4	
1953	enlig			
1954	ubeboet			
1955 (ny)	1 p 0 u	i. æg	begge 22/5	HL: opl. (NBTh: ang. enlig).
1956	1 p 0 u	i.æg kampe	begge c.15/6	Nyt par, 1 med ring. NBTh: opl.
1957	enlig			
1958	?			
1959	..			
1960	..			

K 95 Rurup, Toftlund

Rurup, pr. Toftlund

1940 Niels J. Hørlück, senere gdr. Anders D. Hørlück.

1938	1 p m u		Flyttet fra træ.
1939	1 p 4 u		
1940	1 p 1 u		
1941	enlig		
1942	1 p 0 u	i. æg	7/4 + c.14/4
1943	1 p 0 u		
1944	1 p 3 u		
1945	1 p 3 u		
1946	1 p 3 u		
1947	1 p 2 u		
1948	1 p 2 u	+ 1 u.	c.6/4 + c.10/4
1949	1 p 0 u	i. æg	c.27/5 + 1/6
1950	1 p 2 u		♂ 6/4 + ♀ 4/5
1951	1 p 2 u		begge 20/4
1952	1 p 2 u	+2 u. opr. 4 æg	c.5/4 + c.7/4
1953	1 p 0 u	2 æg + 1 u. udk.	10/4 + 15/4
1954	1 p 2 u	2 u. udk. opr. 4 æg	1/4 + 19/4
1955	1 p 0 u	enlig ?	("Enlig til 1. juni").
1956	1 p 0 u ?	(enlig ?)	c.15/4 + 22/4
1957	1 p 0 u	3 æg (rådne) udk.	22/4 + 25/4
1958	ubeboet		
1959	ubeboet		
1960	ubeboet		
1961	ubeboet		
1962	ubeboet		
1963	ubeboet		

Kampe. (HL: kom c.3/4 + c.4/4, 3 befr. æg udk.).

Flere kampe. Desuden 4 Storke som holder til på en halmstak på marken her, uden rede.

Dette er opl. på spørgeskortet til Zool. Museum, men Joh. & Bjerring (1962), ang. ubeboet. Både HL. og NBTh. ang. 1 p 0 u, og HL opl. ank. 10/4 + c.18/4.

2. Stork rejste c. 1 uge efter, 3. Stork kom c. 1/6. Kampe.

Kampe 1 gl. ring (smal ring). Også ringstork i 1955 og 1956.

K 96 Rødding**Rødding "Bech'ernes gaard"**

(Nu Østergade 24).

Billede hvor Storkerede ses på stuehuset (år ?). Gården brændte 1909.

Rødding, Gammeleng

gdr. Fisker

1934	1 p 3 u ?	"vist 3 u."	Mon her ? – u. ringm. 5/7-34 P.Sk. R10403 +
1935	1 p 3 u ?	"vist 3 u."	
1936	1 p 3 u ?	"vist 3 u."	
1937	1 p 0 u	æg udk. kamp	c.3/4 + c.10/4
1938	ubeboet ?		Almindeligvis unger, oftest 3. Enbenet Stork ynglede i 3 år, i denne rede for flere år siden, medd. 1937.
1939 (ny)	1 p 2 u	+ 2 æg	kom før 6/4
1940	1 p 0 u	i. æg	begge c.10/5
1941	enlig	(el. 1 p 0 u i. æg)	kom sent
1942	ubeboet		
1943	ubeboet		

Rødding, Østermark ved Jelsvej.

Gadegaard.

1939 ny	1 p 2 u		Rede på hæs, flyttet af folk til pæl.
1940	1 p x u	(Beboet "Storke" par).	
1941	enlig		c.28/4 (Mistet mage siden 1940).
1942	enlig		
1943	forladt		

Rødding Hotel

1921	1 p m u		
1933	1 p m u ?	"vist unger"	
1934	1 p 0 u		Vist snart forladt.

Rødding Højskole

Ca. 1923	beboet rede.		På et billede fra ca. 1923 af Højskolen ses en Storkerede.
1930	1 p 0 u		

1933 (ny) 1 p 0 u i. æg "Vist ny". (Åbenbart ubeboet i 1932).
 1934 ubeboet ? "Næppe beboet".
 1937 ubeboet

Rødning smedem. Peter Lindbjerg.
 Omkr. 1907 En stor rede på stråttækt stuehus. (Billede hos Inger Bruun).

Rødning maler...
 1933 ubeboet ? "næppe beboet"

Rødning, "Rødninggaard" Rede i træ, 1930 i Poppel, 1933 er reden flyttet til Asketræ. gdr. Beck.
 Omkr. 1925 ny.

1930 1 p 3 u
 1931 ++
 1932 beboet kom 8/4
 1933 1 p 3 u c.8/4 + u. ringm.
 1934 1 p 0 u 3 u. døde (hvorfor ?) – så flyttede Storkene, - vist til Brøstrup.
 1935 forladt
 1936 ..
 1937 (ny) 1 p 3 u
 1938 ++
 1939 1 p 4 u 15/4 Første kuld ned i kamp.
 1940 1 p 0 u kamp, æg udk. begge c.12/4
 1941 enlig ♀ lagde æg
 1942 enlig 7/4
 1943 forladt
 1944 ubeboet
 1945 ubeboet

Rødning, Sæbehandel, frk. Clausen (ved Slagteren). Rede på pæl.

Rede fra omkr. 1900.

1930 1 p 0 u ? (1 p m u ?) 13/4
 1933 1 p 0 u
 1934 1 p 3 u kom tidl. u. ringm. 7/7, P.Sk. R7460, R7461, R7462.
 1935 ++
 1936 ++
 1937 1 p m u
 1938 ++
 1939 1 p 3 u
 1940 1 p 3 u + 1 u.
 1941 1 p 0 u 3 æg udk. c.20/4 + c.29/4
 1942 1 p 0 u i. æg begge c.24/5
 1943 enlig Fra 10/6 ofte par.
 1944 1 p 3 u 6/4 + c.9/4
 1945 1 p 0 u Forstyrrelser, derpå pælen (med rede) ned, flyttet til "Østerbygaard".
 Åbenbart både par "Sæbehandel", og enlig "Østerbygaard" i 1945.
 1946 V reden væk.

Rødning, "Østerbygaard" gdr. Hans Møller.

Beboet rede fra omkr. 1900.

På et billede af "Østerbygaard" fra ca. 1902, ses 2 reder på en stråttækt lade.

1945 (ny) enlig Rede flyttet hertil fra Sæbehandel.
 1946 1 p 0 u i. æg ♀ c.15/4 + ♂ c.1/5 (I 1947 omtales enlig i 1946).
 1947 forladt
 1948 [ubeboet] (Rødning, 1948: "Alt ubeboet").
 1949 ..
 1950 .. Besøg.
 1951 ubeboet Besøg i juni.
 1952 (ny) enlig
 1953 1 p 0 u i. æg, kampe ♂ c.10/4 + ♀ c.15/4 Først enlig, så kom et par som fordrev enlig.
 1954 1 p 3 u c.22/4 + c.24/4 Kampe, op til 8 Storke. ♂ ring, P.Sk. u. ringm. 6/7, Z.M.Cop. 409, 410, 411.
 1955 1 p 0 u kampe, æg udk. 17/4 + c.24/4 ♂ ring. (HL ang. 1 p m u kom begge 19/4).

1956	1 p 0 u	intet udk.	begge 29/4	Kampe. Først enlig.	♂ ring.
1957	1 p 3 u		8/4 + 15/4	(c.1/4 + c.7/4)	♂ ring, P.Sk. Z1301. u. ringm. 29/6, Z.M.Cop. 876, 877, 878.
1958	enlig		23/4	Par kom 15/4, blev forjaget af enlig.	
1959	enlig		15/4	Et par havde æg, blev fordrevet.	
1960	ubeboet				
1961	ubeboet				

Rødning, Østergade 2 (Sdr. Allé 1).

købm. Aage Calfach, senere radioforh. Bent Palmelund.

1959	ny 1 p 0 u	i.æg kampe	c.25/5		1 gl. ring
1960	1 p 0 u	i.æg intet udk.	c.1/6 + c.15/6	Flere kampe.	
1961	1 p 0 u	3 u. udk.			
1962	1 p m u	? ruger			
1963	1 p 0 u		c.25/5		
1964	1 p 1 u		16/4 + 24/4		
1965	1 p x u				
1966	1 p 1 u		26/4 +	JN opl.	
1967	1 p 2 u			JN opl.	
1968	1 p 0 u	1 u. død	16/4 +		
1969	1 p 2 u				
1970	1 p 0 u	u. døde			
1971	1 p 4 u		20/4 + 21/4		1 gl. ring
1972	1 p 3 u	+ 1 u. udk.	13/4 + 16/4		
1973	1 p 2 u		25/4 + 26/4		1 gl. ring
1974	1 p 0 u	intet udk.	25/4 + 27/4		
1975	1 p 1 u	+ 1 u. udk.	15/4 + 22/4	Første kuld (4 æg) ødelagt i kamp ca. 15/5.	
1976	1 p 3 u				
1977	1 p 4 u		19/4 + 23/4		
1978	1 p 4 u		5/4 + 6/4		
1979	1 p 3 u	+ 1 æg	4/4 + 5/4		
1980	1 p 3 u		13/4 + 21/4		
1981	ubeboet		En kom 28/3, men flyttede over til bager Arnum 20/4 da mage kom.		
1982	ubeboet				
1983	ubeboet				
1984	ubeboet		Men bruges af bagerens Storke til overnatning.		
1985	ubeboet		Men bruges af bagerens Storke.		

Rødning Bageri, Torvet 3.

Rede på høj bageriskorsten, opsat 22/4- 1979. bagerm. C. E. Arnum. Fra 1991 medd. af Aase Boysen.

1979	ny 1 p 4 u		begge 19/4		
1980	enlig		22/4	1 gl. Stork dræbt i kamp (fremmed ?).	
1981	1 p 3 u	+ 1 u. død	28/3 + 20/4	Førstankomne var hos Palmelund, til magen kom. 4 u. ringm. 28/6, Z.M.Cop. 7555, 7556, 7557, 7558 (1 døde i reden, nr. ukendt).	
1982	1 p 3 u		8/4 + 18/4		u. ringm. 27/6, Z.M.Cop. 7564, 7565, 7566.
1983	1 p 3 u	+ 1 u.	10/4 + 1/5	(3 u. + 2 gl.) rejste 30/8	u. ringm. 13/7, Z.M.Cop. 7541, 7542, 7543.
1984	1 p 3 u		8/4 + 17/4	(3 u. + 2 gl.) rejste c. 25/8	u. ringm. 27/6, Z.M.Cop. 7729, 7730, 7731.
1985	1 p 3 u	+ 1 u. udk.	10/4 + 17/4	3 u. (+ 2 gl.) rejste c.23/8	u. ringm. 26/6, Z.M.Cop. 7976, 7977, 7978.
1986	1 p 4 u		begge 4/4	2 sidste (u. ?) rejste c.20/8.	u. ringm. 17/6, Z.M.Cop. 7991, 7992, 7993, 7994.
1987	1 p 3 u	+1 u. død i rede	6/4 + 11/4	(2 u. + 2 gl.) rejste 18/8, 1 u. brækket ben, aflivet.	u. ringm. 19/6, Z.M.Cop. 9012, 9013, 9014.
1988	enlig		6/4	rejste / forsvandt 27/4.	
1989	enlig		7/4	rejste / forsvandt c.27/4, - til Brøns ?	
1990	ubeboet				
1991	ubeboet		Men enlig om natten de første 14 dage af august. (Ringmærket Stork, sidst set med. juli, var der 14 dage).		
1992	ubeboet			Besøg af enlig.	
1993	ubeboet				
1994	ubeboet				
1995	ubeboet			Ingen Storke set.	
1996	ubeboet				
1997	ubeboet			Ingen besøg.	

Seggelund, Christiansfeld

1907 2 reder, 1 ubeboet, aftaget.

K 97 Simmersted

Simmersted, Oluf Nielsen, 1931: "forsvundet".

Simmersted, 1935: "Ikke tilset".

Simmersted gdr. Friis.

1930 1 p 3 u
1931 1 p 0 u 2 (3 ?) u. døde (Mår ?) kom efter 6/4.
1932 1 p 0 u i. æg
1933 forladt ? "snart forladt".

Simmersted fru. Mikkelsen.

1928 1 p m u (I 1928 6 par i Simmersted).
1929 ++
1930 1 p 3 u + 1 æg c.1/5
1931 forladt ? "snart forladt".

Simmersted Anthon Nissen.

1930 1 p 3 u + 1 u.
1931 1 p 3 u

Simmersted H. C. Nissen.

1931 ubeboet
1932 (ny) 1 p 3 u u. ringm. 1/7, P.Sk. R5476 +
1939 1 p 0 u "har ruget og bygget".
1940 beboet Sædvanligvis Storke.
1941 1 p x u ruger 24/6 1/5 + 6/5
1942 1 p 3 u + 1 u. døde 4 u. ringm. 27/6, P.Sk. Z468, Z469, Z470, Z471, 1 døde i reden, nr. ?
1943 1 p 0 u har ruget.
1944 1 p 0 u i. æg begge c. 17/5
1945 1 p 4 u c.5/4
1946 1 p 4 u
1947 1 p 4 u 1/4 + c.5/4 "1 u. fløj snart imod" [døde vel ?].
1948 1 p 0 u i. æg begge c.27/4 Væk 14 dage, fast hen i maj. ♂ blev efterår og vinter over.
1949 1 p 0 u i. æg 8/5 + 10/5 + enlig ♂ (3 Storke), enlig ♂ har overvintret.
1950 ubeboet - enlig væk, og par væk.
1951 ..
1952 ..
1953 ubeboet
1954 ubeboet

Simmersted sognef. Søren Rasmussen.

1930 1 p 2 u + 1 æg + 1 u.
1931 forladt
1932 (ny) enlig
1933 forladt ? "snart forladt".

Simmersted, "Olufsminde"

Reden er (1952) på pæl ved ladeende.

gdr. Jakob Ravn.

Unger hvert år i 25 år, oplyst i 1953.

På billede fra 1923, ses Storkereden.

1930 ubeboet ? mulig ubeboet.
1931 ubeboet ? mulig ubeboet.
1939 1 p 0 u i. æg c.25/4 + c.25/5
1940 1 p 3 u
1941 1 p 0 u i. æg c.25/4 + c.10/5 1 gl. døde i pigtråd.
1942 1 p 2 u c.6/4 + c.21/4 u. ringm. 27/6, P.Sk. Z466, Z467.
1943 1 p 0 u i. æg c.25/4 + c.25/5
1944 1 p 0 u ? ("næppe u.") kom i apr.
1945 1 p 4 u begge c.15/4
1946 1 p 4 u

1947	1 p 2 u + 1 u.	c.12/4 + c.20/4	
1948	1 p 2 u + 1 u.		
1949	1 p 1 u + 3 u. (+ 5 æg)	♀ 17/4 + ♂ 30/4 (5 æg udk. 1/5)	2 u. ringm. P.Sk. Z1212, Z1213 + 1 for lille. (Z1212 døde i reden).
1950	1 p 2 u		
1951	1 p 2 u + 3 rådne æg, opr. 5 æg	kom begge 6/4	u. ringm. P.Sk. Z1562, Z1563.
1952	1 p 4 u + 1 æg	1/4 + 9/4	u. ringm. 23/6, Z.M.Cop. 183, 185, 186, 187.
1953	1 p 0 u kampe, 5+3 æg udk.	5/4 (11/4 ?) + c.19/4	Første par fordrevet af ny par 7/5 og 5 æg udk. , senere 3 æg udk.
1954	1 p 3 u	♂ 1/4 + ♀ 25/4	u. ringm. 24/6, Z.M.Cop. 313, 314, 315.
1955	1 p 3 u 1 æg + 1 u. udk.	1/4 + 10/4	u. ringm. 22/6, Z.M.Cop. 34, 35, 36.
1956	1 p 3 u + 1 u. udk.	27/4 + 29/4	u. ringm. 26/6, Z.M.Cop. 687, 688, 689.
1957	1 p 0 u kamp, 5 æg ødelagt	8/4 + 25/4 (NBTh. : 2 u + 2 æg udk.)	
1958	ubeboet		
1959	ubeboet	Besøg af enlig i forsommeren.	
1960	ubeboet		
1961	ubeboet		
1962	ubeboet		
1963	ubeboet		

K 98 Sillerup, Vonsbæk

Skjoldager, Gram

1939 beboet rede "Storke".

Skodborg

1897 beboet rede - på jorden !!

K 99 Skodborg

Skodborg, "Faarkroggaard" Rede på stuehus. gdr. Bent Jørgensen.

Der har ynglet Storke her 1918 og før, og stadig beboet til 1940. 1946 brændte gården.

Inger Bruun opl.

Skodborg, Krogstrup

		Kr. A. Hansen.	
1940	1 p 3 u + 1 u.	begge c. 20/4	u. ringm. P.Sk. Z253, Z254, Z255.
1941	++		
1942	1 p 0 u		
1943	enlig	kom ind i maj.	
1944	ubeboet ?		"Mulig beboet indtil 1944".
1945	ubeboet		
1946	ubeboet	En "løs" Stork ses.	

Skodborg, "Lundsgaard"

Flere billeder af gården hvor Storkerede – med Stork ses, ingen årstal.

Inger Bruun opl.

Skodborg

	Rede på laden.	gdr. Hans Festensen.	
1950	beboet		
1951	1 p 2 u	c.25/4	
1952	1 p 4 u + 1 u.	kom i apr.	
1953	1 p 0 u i. æg	15/4 + 3/5	Har ikke ruget.
1954	1 p 3 u	15/4 + c.28/4	u. ringm. 6/7, Z.M.Cop. 403, 404, 405.
1955	1 p 0 u kamp, u. udk.	9/4 + 27/4	
1956	1 p 1 u 1 u. udk.		
1957	ubeboet		
1958	ubeboet		
1959	ubeboet		
1960	ubeboet		
1961	ubeboet		

Skodborg, Smedie, Vestergade 20.

		smedem. L. P. Lauritzen.	
1957 ny	1 p 0 u i.æg kampe	begge c.1/5	En tredje Stork holder til. Reden opsat 15/6-57.
1958	1 p 0 u kamp, æg udk.		(22/7: "Har været par, flyttet p.g.a. kamp"). NBTh: ang. ubeboet.

1959	ubeboet ?		I forsommeren par, derefter enlig en tid, nu (17/7) ingen.
1960 (ny)	1 p 0 u æg udk.		"Først par – siden enlig".
1961	1 p 3 u ?	"antagelig 3 unger".	
1962	1 p 3 u		
1963	1 p 2 u ?	31/3 + c. 17/4	Rosendahl, (1964), ang. 3 unger.
1964	1 p 1 u	c.15/4 + c.5/5	
1965	1 p 3 u		1 u. i pleje, Vejle. + 3 fremmede unger optaget i familien. Opl. i avis 20/8-65.
1966	1 p 3 u		1 u. i pleje Trædballehus, Vejle.
1967	1 p 3 u	25/4 +	
1968	1 p 3 u ? + 4 æg ødelagt	16/4 +	u. (alle ?) udk. i kamp, opl. i avis 1969. 4 æg ødelagt af fremmede Storke, opl. i avis 25/5-68.
1969	1 p 1 u opr. 4 æg	♂ 10/4 + ♀ "senere"	(1 u. + 2 gl.) rejste 5/9. ♀ ring Z.M.Cop.770. Den ringmærkede ♀ brækkede vingen mod el.-ledning, og døde. ♂ fik en ny mage, æg blev udk. og ny lagt, og 1 u. blev flyvef.
1970	1 p 1 u 1æg udk. 1u.udk.	20/4 + c.24/4, fordrevet c.26/4	1 u udk. levende. Kampe.
1971	1 p 0 u har ruget	c.4/4 + c.8/4	Kampe på reden.
1972	ubeboet		Par kom 9/4 + 14/4, efter 14 dage forsvandt den ene, og siden sås den anden kun engang imellem.
1973	ubeboet		Enlig (el. par) ankom, men er flyttet.
1974	ubeboet		
1975	ubeboet		Af og til en enlig.
1976	ubeboet		Mange besøg.
1977 (ny)	1 p 0 u i.æg	16/5 + 24/5	
1978	ubeboet		Besøg af par 14/5 – 18/5, ♂ ring HEL. 4705, slog sig ned i Sig.
1979	ubeboet		
1980	ubeboet		
1981	ubeboet		Ingen Storke set.
1982	ubeboet		Besøg af enlig 22/4 + 10/8 (ring venstre ben).

Reden nedrevet i 1988.

Skodborg, "Aarupgaard"

Reden er (1952) på stuehuset. Jens Bruun, siden Frands Bruun.

Storkereden beboet fra omkr. 1905, og til hen i 1950-erne [1955].

Reden var først på stuehusets tag, men omkr. 1922 skulle stråtaget fornyes. Der blev så lagt et vognhjul op i et valnøddetræ, hvor toppen i den anledning blev savet af. Reden blev sraks taget i brug og i 1922 havde parret 5 unger.

Reden blev flyttet tilbage til stuehusets tag omkr. 1928 – 1930.

I 1940 blev en fremmed Stork skudt af en Tysk Officer. Det gav dog ro i reden. Inger Bruun opl.

"Vist beboet i mange år".

1922	1 p 5 u		Rede i træ.
1930	beboet		
1933	1 p 3 u		u. ringm.
1934	beboet		
1940	beboet		Fremmed Stork skudt af Tysk Officer.
1945	1 p m u		Opl. 1946
1946	1 p 4 u		
1947	1 p 3 u + 1 u.	begge 5/4	u. ringm. 19/7, Z.M.Cop. R1739, R1740, R1741.
1948	1 p 4 u	18/4 + 19/4	
1949	1 p 4 u først 3 æg udk.	17/4 + 24/4	u. ringm. 2/7, Z.M.Cop. R1746, R1747, R1748, R1749.
1950	1 p 1 u (2u.?) + 1æg + 2u.	8/4 + c.12/4	2 u (ringm. ?) døde, da rede faldt ned. ♀ døde aug. 4 u. ringm. 16/6, Z.M.Cop. R1753, R1754, R1755, R1756. u. ringm.
1951	1 p 4 u (først 2 æg udk.)	♂ 9/4 + ♀ 18/4	
1952	enlig ♀ 4 æg udk.	kom i apr.	Ruger endnu 23/6.
1953	enlig		
1954	1 p 0 u u. taget af Mår.	begge 27/4	Unger taget af Mår (el. Lækat) 1 gl. ring.
1955	enlig ? (1 p 0 u ?)	par kom 19/5 + 21/5, beg. at ruger, men efter 8 dage, forjaget af enlig.	Har fået "fast" tag på stuehuset, og reden er flyttet.
1956	ubeboet		Enlig set nogle gange i foråret.
1957	ubeboet		
1958	ubeboet		
1959	ubeboet		
1960	ubeboet		

Skovhuse, Hjejls

1907 1 rede, 1 ubeboet, aftaget.

Skovby, pr. Hovslund

1907 2 reder, aftaget.

1930 1 beboet rede (Skovby, Høgelund el. Vedsted).
 1934 1 beboet rede (Skovby, Høgelund el. Vedsted).
 Omkr. 1940 – 1942 forladt.

Skovby, 1954: "Ingen Storkepar sidste 12 – 14 år, gl. rede fjernet v. ombygning".

Skovby, Gl. Mejeri, pr. Hovslund

Rede på gl. Mejeriskorsten.

Der er nævnt forskellige ejere eller snarere meddelere til reden i Skovby. I 1954 gdr. Th. Brink, "Vestergaard", i 1959 – 1960 købm. Peter Jessen, ("Skovbygaard"), I 1969 ejes det gl. Mejeri af murem. Poul Hansen.

Halfdan Lange angiver i 1954 at reden er på den gl. Mejeriskorsten, hvilket også er oplyst i 1966, så reden har højest sandsynlig i alle årene fra fra 1954 været på Mejeriskorstenen.

I 1980-erne og 1990-erne, er oplysningerne givet af købm. Bent Raguse og Inger Jensen, Skovby Bygade 13.

1954	ny	1 p 0 u	i. æg	♀ c.5/6 + ♂ c.1/7	(HL: Byggeforsøg). ♂ ring.	
1955		1 p m u		c.30/4 +		HL opl.
1956		1 p 0 u	rugede		Men mangler oplysninger.	NBTh opl.
1957		1 p 2 u	kampe	10/4 + 20/5		
1958		1 p 2 u				NBTh opl.
1959		1 p 3 u	+ 1 u. udk.	begge c.15/4	Kampe.	
1960		1 p 2 u	intet udk.			
1961			++			
1962			++			
1963			++			
1964			++			
1965			++		1961 – 1965: ingen opl.	
1966		++	beboet	Mejeriskorsten.		
1967		1 p 3 u				JN opl.
1968		1 p 0 u			Et Storkepar var begyndt at rugge, så fløj ♂ mod el.-ledninger og kom til skade, muligvis død, et nyt par tog reden i besiddelse.	
1969		1 p 2 u				
1970		1 p 0 u		16/4 + c. 21/4 (12/5 + c.22/5)		Kampe 15/6. Efter kampen, er Storkene der ikke så fast.
1971		1 p 1 u	+ 2 u. udk.			
1972		1 p 4 u				
1973		1 p 2 u		c.14/4 + c.28/4		
1974		1 p 3 u		13/4 +		1 gl. ring
1975		1 p 4 u		26/4 + c.17/5		
1976		1 p 1 u		10/4 + 13/4	Adskillige kampe.	
1977		1 p 3 u		10/4 + 25/4		
1978		1 p 2 u		begge 26/4		
1979		1 p 3 u		28/4 + 3/5		
1980		1 p 0 u		16/4 + 21/4		
1981		1 p 3 u		begge 5/4 (6/4)		u. ringm. 2/7, Z.M.Cop. 7504, 7505, 7506.
1982		1 p 2 u	+ 1 æg	begge 6/5		u. ringm. 13/7, Z.M.Cop. 7529, 7530.
1983		1 p 0 u	2 u. udk.	27/4 + 10/5		
1984		1 p 3 u	+ 3 æg udk.	16/4 + 21/4	3 u. rejste c.25/8	u. ringm. 28/6, Z.M.Cop. 7732, 7733, 7734.
1985		1 p 0 u	1 æg, ruger ikke	20/4 + 17/5		
1986		enlig		23/4	rejste 4/9	
1987		1 p 3 u	+ 1 æg	24/4 + 27/4	2 u. + 2 gl. rejste c.30/8, 1 u. c.8/9	u. ringm. 4/7, Z.M.Cop. 9710, 9711, 9712.
1988		1 p 0 u	1 u. udk.	begge 7/5	2 gl. rejste 13/9	
1989		1 p 0 u	i.æg intet udk.	13/5 + 20/5	2 gl. rejste rejste i juli (c.20/7).	
1990		enlig		15/4 (5/5)	Enlig 15/4 – 28/4, og igen fra 5/5, rejste c.25/6.	
1991		ubeboet			Besøg af enlig 10/5 – 11/5.	
1992		ubeboet			Besøg af enlig 10/5.	
1993		ubeboet				
1994		ubeboet				
1995		ubeboet			Af og til besøg af enlig (1 set 31/5), - før 10/6. Pr. juni er 3 Storke set på en mark uden for byen.	
1996		ubeboet			Enlig i ca. 3 uger, kom 23/4.	
1997		ubeboet				
1998		ubeboet				

Skrydstrup

1907 3 reder + 2 ubeboet, uforandret.

Skrydstrup gdr. Mads Møller.

Rede beboet i mange år i Skrydstrup, opl. i 1930.

1923	1 p m u	Også beboet før 1923.	
1929	beboet		
1930	1 p 2 u	første kuld – 4 æg – ned i kamp.	
1931	1 p 3 u	+ 1 æg	c.16/4 u. ringm. 30/6, P.Sk. R5123 +
1932	1 p 4 u		1/4 + 8/4
1933	1 p 3 u	+ 1 æg	27/4 u. ringm. 13/6 P.Sk. R6143, R6144, R6145.
1934	1 p 2 u		1/4 + 7/4 u. ringm. 15/6, P.Sk. R7259, R7260.
1935	1 p 3 u	+ 1 æg	u. ringm. 14/6, P.Sk. R7482, R7483, R7484.
1936	1 p 3 u	+ 1 u.	begge 14/4 (men besøg fra 31/3) u. ringm. 25/6, P.Sk. R7898, R7899, R11009.
1937	1 p 0 u	æg udk.	begge 1/5 æg udk. i kamp 6/6.
1938	1 p 0 u	kamp, 3 æg ødelagt	c.16/4 + c.18/4 Andet par forsøgte at bygge på udhustag.
1939	1 p 4 u		2/4 + 4/4 u. ringm. P.Sk. R11702, R11703, R11704, R11705.
1940	1 p 0 u	æg udk.	2/4 + 7/4 1 gl. død, begge ben i saks 7/5. Ny par 24/5.
1941	1 p 3 u	+ 1 u.	8/4 + 19/4 u. ringm. P.Sk. Z417, Z418, Z419.
1942	1 p 3 u	+ 1 u.	18/4 + 21/4 u. ringm. 17/6, P.Sk. Z495, Z496, Z497.
1943	1 p 3 u	+ 1 æg	c.9/5 + c.12/5 u. ringm. P.Sk. Z768, Z769, Z770.
1944	1 p m u		
1945	V	rede fjernet, flyveplads indrettet.	

Skudstrup	Rede på tag.	gdr. Ove Roed.	
1929	beboet		
1933	1 p 2 u		hos gdr. Jens Foged (formentlig denne rede) u. ringm. af Johan Lange.
1946	beboet		
1950	beboet		”Beboet i 25 år”.
1951	1 p 3 u	begge 7/4	
1952	1 p 0 u	4 u. + 1 æg udk.	♂ 6/4 + ♀ 8/4 Kamp, hvor 4 u. + 1 æg blev udk. Kamp da 1 gl. forsv. og 1 gl. kom.
1953	ubeboet		par kom 11/4 + c.21/4, men efter 8 dage flyttede de til telefonpæl.
1954	ubeboet		- men parret fra pælen (det gamle par) kommer på besøg, og jager andre Storke væk herfra. Rede fornyet.
1955	ubeboet		
1956	ubeboet		
1957	ubeboet		”Storke må ikke slå sig ned her, de bliver jaget væk af Storkene fra pælen”.
1958	ubeboet / V		Reden taget ned ult. juli p.g.a. ombygning, og nyt tag.

Skudstrup	Rede på en telefonpæl, ved Hovedlandevej overfor Klockmann.	1953 – 1958 medd. af O. Roed, siden af Line Bordorff.	
1953 ny	1 p 0 u	ruger 2/7, på 4 rådne æg (begge kom c. 29/4)	Kom fra Ove Roed.
1954	1 p 0 u	1æg udk. + 3 æg 6/4 + (HL: 1/4 + 5/4)	1 æg udk. siden 3 rådne æg, ruger 6/7. 1 gl. ring
1955	1 p 4 u	2æg udk. i kamp 9/4 + 19/4	4 u. ringm. 28/6, Z.M.Cop. 574, 575, 576, 577.
1956	1 p 0 u	4æg udk. i kamp 22/4 +	♀ dræbt mod el.-ledning.
1957	1 p 3 u	1 u. udk.	5/4 + 22/4 (c.10/4 + nogle dg. senere). u. fløj første gang 5/8. u. ringm. 11/7, Z.M.Cop. 917, 918, 919.
1958	1 p 0 u	2 æg udk.	♀ 15/4 + ♂ 18/5
1959	1 p 3 u		begge 22/4 u. ringm. 2/7, Z.M.Cop. 1280, 1281, 1282.
1960	1 p 1 u	2 u. udk.	gl. ♂ ring, ny. u. ringm. 8/7, Z.M.Cop. 1454.
1961	ubeboet		
1962	ubeboet		
1963	ubeboet		Rosendahl, (1964), ang. enlig.

K 100 Sode, Halk

Sommersted, ”Lindegaard”	Rede i Poppel (elm ?)	gdr. J. Juhl Krogh.	
1930	beboet		
1934	beboet		
1939	1 p 0 u	i. æg	c.25/4 + c.5/5 Kamp.
1940	1 p m u		1 u. mod tråd. ”Sædvanligvis Storke”.
1941	1 p m u		c.24/4 + c.28/4
1942	1 p 3 u	+ 1 u.	kom tidl. (desuden 2 æg ned straks). 1 u. kom til skade på mark i aug.
1943	1 p 0 u	i. æg	c.25/4 + c.6/5 Kamp.
1944	1 p m u		kom tidl. Første kuld æg ned i kamp.
1945	1 p 0 u	i. æg	Opl. i 1948.
1946	1 p 4 u		1 u. fløj snart imod.
1947	1 p 3 u	kamp.	
1948	1 p 2 u		8/4 + 10/4
1949	1 p 2 u	+ 1 æg + 1 u.	c.18/4 + c.22/4

1950	1 p 3 u	+ 1 u.			
1951	1 p 3 u	+ 1 u.	8/4 + 9/4		
1952	1 p 3 u		9/4 + c.12/4		
1953	1 p 2 u	+ 1 u. udk.	begge 20/4 (dog en 6/4, men fløj igen)		u. ringm. 25/6, Z.M.Cop. 5, 6.
1954	1 p 3 u	1 u. udk.	26/3 + 8/4		u. ringm. 24/6, Z.M.Cop. 307, 308, 309.
1955	1 p 3 u		7/4 + 18/4		u. ringm. 22/6, Z.M.Cop. 37, 38, 39.
1956	1 p 0 u	3 æg udk.	c.9/4 + c.5/5	Tit fremmede Storke og slagsmål.	
1957	1 p 2 u		13/4 + 1/5	Reden målt til: 2,80 x 3,30.	u. ringm. 28/6, Z.M.Cop. 862, 863.
1958	1 p 2 u	1 æg + 2 æg	♀ 20/4 + ♂ 1/5	1 æg udk. ult. apr. + 2 æg i reden 6/7.	u. ringm. 6/7, Z.M.Cop. 1164, 1165.
1959	enlig	fl. æg udk.	15/4		
1960	1 p 0 u	3 + 3 æg udk.	c.15/4 + c.15/5	3 æg udk. da ♀ var ene, siden igen 3 æg udk. i kamp, under rugning. Efter kampen flyttede de fra reden , og hen på stuehusets ene skorsten, og begyndte at bygge her.	
1961	1 p 0 u	4 æg udk.			
1962	ubeboet			Enlig af og til.	
1963	V	Reden tagt ned.			
		1968: ubeboet.			

Sommersted Kirke sognepr. Fr. Gaarn – Larsen.

1969	ny	1 p 0 u			
1970		1 p 0 u	i.æg intet udk.	10/5 + 30/5	
1971		1 p 3 u	1 æg udk.	19/4 + senere	
1972		1 p 0 u	1 æg udk.	(14/4 + c.15/4), fordrevet af andet par.	
1973		ubeboet			
1974		ubeboet			
1975		ubeboet		Besøg af enlig i foråret.	
1976		ubeboet			
1977		ubeboet			
1978		ubeboet			
1979		ubeboet			
				Reden fjernet 1982 – 83.	

Stenderup, pr. Rødding gdr. Chr. Christensen, 1969 Niels Christensen.

1955	ny	1 p 0 u			NBTh: opl.
1956		1 p 0 u			NBTh: opl.
1957		1 p 3 u	kampe, 1 æg udk.	28/4 + 1/5	NBTh: opl. u. ringm. 29/6, Z.M.Cop. 864, 865, 866.
1958		1 p 2 u	2 u. udk.	10/4 + 20/4 (c.22/4 + c.5/5).	Af og til kampe. 1 gl. ring (Tysk ?) u. ringm. 5/7, Z.M.Cop. 1147, 1148.
1959		1 p 3 u		5/4 + c.15/4 (7/4 + 20/4)	1 gl. ring (smal ring) u. ringm. 4/7, Z.M.Cop. 1404, 1405, 1406.
1960		1 p 1 u	2 u. udk.	4/4 + c.11/4	Kampe 1 gl. ring Z.M.Cop. 33. u. ringm. 24/6, Z.M.Cop. 1437.
1961		1 p 2 u		19/4 + 30/4	
1962		++			
1963		1 p 2 u		5/4 + 10/4	
1964		++			
1965		1 p 4 u	+ 1 u udk.		1 u. udk. levende, i pleje.
1966		1 p 3 u			JN opl.
1967		1 p 0 u			JN opl.
1968		1 p 0 u	3 – 4 æg udk.	7/4 + c.25/4	3 – 4 æg udk. efter kamp.
1969		ubeboet			Besøg af enlig og par.
1970		ubeboet	? (enlig ?)		Af og til enlig, også par set, første gang c. 15/5.
1971		ubeboet			Enlig en enkelt gang.
1972		ubeboet			Besøg af enlig 3 – 4 gange.
1973		ubeboet			Besøg af enlig 1 – 2 gange.
1974		ubeboet			Besøg af enlig og par.
1975		ubeboet			Besøg af enlig 2 gange i forsommeren.

Stenderup, Toftlund (del af sognet).

1907	2 reder + 1 ubeboet, aftaget.
------	-------------------------------

Stenderup, Toftlund gdr. Eskild Hansen.

1930	beboet
1934	beboet
1936	1 p m u
1937	1 p m u

1938	1 p m u	(1936 – 1938: Ringstork i nogle år – hvilke ?).	
1939	1 p 3 u		
1940	1 p 3 u	14/4 + 16/4	u. ringm. 15/6, P.Sk. Z82, Z83, Z84.
1941	1 p 0 u	i. æg, kamp kom sent	
1942	enlig		
1943	ubeboet		
1944	ubeboet		
1945	ubeboet		

Stenderup, Øsby, Haderslev gdr. Ravn.

1935	beboet rede,	beboet frem til 1940, da ubeboet.
1936	beboet	
1937	beboet	
1938	beboet	
1939	beboet	
1940	ubeboet	

Stepping

1907	1 rede,	aftaget.
------	---------	----------

Stepping, "Gammelgaard" (nær Skolen).

Der har ynglet Storke fra før 1898, og mange år frem. Inger Bruun opl.

Stepping, gl. Skole

Der har ynglet Storke på Skolen i mange år. På et billede af Skolen fra 1915, ses Storken stå i en stor rede, og magen på taget ved siden af. Inger Bruun opl.

Stepping, "Højrupgaard" gdr. Branddorff.

Omk. 1920 beboet rede.

Stepping gdr. Schultz (fra ca. 1938).

1941	1 p m u	+ 1 u.	c.26/4 + c.28/4
1942	1 p 3 u	+ 1 u.	c.20/4 + c.28/4
1943	forladt		

Stepping Præstegaard

M. Nissen, fra 1960 sognepr. Johs. Hansen Tast.

I "ældre tid" 2 beboede reder.	1929: ynglende Storke.	Inger Bruun opl.
1952	1 p 4 u ?	(På skorsten). HL opl. [Præstegaard ?] Formentlig kun 1 beboet rede i Stepping 1952.
1953	ubeboet ?	(På skorsten). HL opl. [Præstegaard ?]
1954	?	
1955	1 p 0 u + enlig ?	(3 Storke) opl. 1958.
1956	1 p 0 u + enlig ?	(3 -) opl. 1958
1957	1 p 0 u + enlig	(3 -) opl. 1958
1958	1 p 0 u + enlig ?	(3 -) kom c.20/4 + c.1/5, intet udk. kampe. NBTh: 1957: ny 1 p 0 u. NBTh: ubeboet.
1959	ubeboet	
1960	ubeboet	
1961	ubeboet	Besøg af enlig
1962	ubeboet	Besøg af enlig.
1963	ubeboet	Besøg af par.

Stepping, "Steppinggaard"

Rede i træ.

gdr. Hansen.

1930	beboet	(Beboet i hvert fald fra 1930).
1934	beboet	
1940	1 p 3 u	
1941	1 p 0 u	i. æg
1942	1 p 0 u	
1943	1 p 0 u	i. æg begge c.6/6
1944	1 p 2 u	begge 10/5 2 u. + 2 gl. rejste 10/9
1945	1 p 2 u	29/4 + 1/5
1946	1 p 0 u	kamp, 5 æg udk. 22/4 + 7/5
1947	forladt,	rede blæst ned.

1951 ?
 1952 1 p 0 u c.3/4 + HL opl. [”Steppinggaard” ?] (Se Præstegaard).
 1953 ubeboet ? HL opl. [”Steppinggaard” ?]

Stokkehoved, Bramdrup v. Haderslev – Vojens vej. gdr. Moos.
 1923 beboet ”næppe unger”.
 1939 1 p 3 u (4 u. ?)
 1940 1 p 1 u u. ringm. 4/7, Z.M.Cop. R1708

Strandelhjørn, ”Søndergaard” Nis Nissen.
 1940 1 p m u
 1941 1 p 0 u i. æg
 1942 forladt

Stubbum, Christiansfeld
 1907 1 rede, aftaget.

K 101 Styding (Stüding)

Styding, pr. Hammelev Reden er (1952) på udbygning. gdr. Hans Michael sen.
 1930 beboet
 1934 beboet
 1935 ++
 1936 [beboet] rede i flere år.
 1937 ++
 1938 1 p x u ”beboet par”
 1939 1 p x u HL: Par findes både 1939 og 1949.
 1940 1 p x u 1 gl. døde mod højsp.
 1941 enlig
 1942 ?
 1943 ?
 1944 ?
 1945 ?
 1946 beboet ”rede omtales”.
 1947 1 p 0 u
 1948 1 p 0 u c.15/4 + c.17/4
 1949 1 p 0 u i. æg begge c.20/5
 1950 1 p 2 u c.14/4 + c.18/4 u. ringm. P.Sk. Z1560, Z1561.
 1951 1 p 0 u i. æg begge c.26/4
 1952 1 p 2 u + 1 u. c.10/4 + c.5/5 1 gl. væk (1/5), ny mage. Første mage dræbt mod el.-tråd, ny mage c.5/5.
 1953 1 p 3 u 9/4 + 10/4
 1954 1 p 0 u 1 æg udk. c.13/4 + c.16/4 Mageskifte med. maj. Vist 1 gl. død ult. apr. (HL: ang. enlig).
 1955 1 p 0 u 2 u. udk. c.25/4 + c.26/4 2 u. udk. siden da kun 1 Stork.
 1956 ubeboet ? Men delvis beboet af par, som er der med mellemrum. NBTh: ang. 1 p 0 u.
 1957 (ny) 1 p 0 u begge c.25/5
 1958 ubeboet Enlig engang imellem.
 1959 ubeboet
 1960 ubeboet
 1961 ubeboet

S. Fallig

1850 – 1860 ”mon gl. reder”.
 Ca. 1906 2 reder, og i flere år.
 1907 1 rede

Starup – Grarup sogne, 1952: ”Ingen”.

K 102 Sverdrup, Øsby se Øsby sogn.

Sverdrup gdr. P. Jacobsen.
 1938 1 p 0 u

1939 ++
1940 1 p 2 u
Omkr. 1942 forladt

u. ringm. 26/6, Z.M.Cop. R1702, R1703.

Sdr. Vilstrup

1907 3 reder + 3 ubeboet, tiltaget.

Sdr. Vilstrup

Johs. Skov.

1930 beboet
1934 beboet
1938 beboet rede "Storke". 1930 – 1938: beboet rede (1939: ikke beboet 1938).
1946 1 p 0 u ? "æg rådne"
1947 1 p 0 u ? "æg rådne"
1948 1 p m u
1949 forladt ? "vist forladt"
1950 ubeboet

Terp, pr. Ø. Lindet

gdr. Helge Holst.

1947 ny ? enlig "vist ny"
1948 forladt

1953 (ny) 1 p 0 u i. æg begge 16/7 (2 gl.) rejste 17/8 ♂ ring
1954 1 p 2 u 2 æg + 1 u. udk. ♀ 19/4 + ♂ 27/4 (♂ ÷ ring) (1 æg udk. 25/4 + 1 udk. 29/4) 6/8 brækkede ♂ et ben, skudt.
2 u. ringm. 6/7-54, Z.M.Cop. 412, 413.
1955 1 p 0 u 1 æg + 2 u. udk. ♀ til skade 17/6 (blev siden rask), ny ♀ 19/6, hvorefter unger og æg blev udk.
1956 ubeboet NBTh: Kun enkelte besøg indtil 3. maj, første gang 23/4.
1957 (ny) 1 p 0 u i.æg intet udk. 7/5 + 8/5 ♂ ring, Z.M.Cop.
1958 1 p 0 u i.æg intet udk. 1/5 + 2/5 Den ene død 25/5. NBTh: ang. derfor enlig.
1959 ubeboet Enkelte besøg.
1960 ubeboet
1961 ubeboet
1962 (ny) enlig
1963 ubeboet

Tirslund, Toftlund

1907 3 beboede reder, tiltaget med 1.

Tirslund, Toftlund

gdr. K. Tiedemann.

1939 ny 1 p 1 u + 2 u. blev dræbt af hagl.
1940 1 p 2 u
1941 forladt
1942 ?
1943 ?
1944 1 p 0 u kamp
1945 forladt
1946 ubeboet

K 103 Tiset, Gram

Tiset Skole, Gram

lærer Hagen.

1924, 1925, 1926, 1927: "Ringstork", medd. 1931 (HL: Stemmer ikke med medd. 1928: -"nu intet, men unger årligt til omkr. 1925").
1930 [beboet] "rugede 18/5".
1931 1 p 2 u + 2 u. 20/4 + 26/4 "Beboet i mange år".
1932 1 p 0 u + 1 æg "Et nyt par".
1933 1 p 0 u i. æg (nyt par 6/5)
1934 1 p x u ? "Vist beboet", (vistnok par).
1935 1 p 0 u æg "Kasserede selv æg", tillige kampe.
1936 1 p 2 u + 1 æg 9/4 + 17/4 u. ringm. P.Sk. R10811, R10812.
1937 1 p 2 u + 1 u. ♀ 6/4 + ♂ 18/4 u. ringm. 14/6, P.Sk. R11140, R11141.
1938 1 p 0 u i. æg 18/4 + c.4/5
1939 1 p 4 u 6/4 + 7/4 u. ringm. P.Sk. R13439, R13440, R13441, R13442.

1940	1 p 3 u	c.22/3 + 24/3	
1941	enlig	22/4	Holder par væk.
1942	1 p 0 u i. æg	kom sent.	Først enlig.
1943	1 p 2 u +1 æg opr. 3 æg	10/5 + 18/5	2 u. + 2 gl. rejst 10/9 (el. 9/9).
1944	1 p 3 u + 1 æg	14/4 + 15/4	u. ringm. 24/6, P.Sk. Z883, Z884, Z885.
1945	enlig	11/4	
1946	forladt		
1947	ubeboet		

Toftlund

1907 4 reder + 3 ubeboet, uforandret antal.

Toftlund sommer 1938, ring P:Sk. R6982 – fundet afrevet i telefonledn.

Toftlund P.Sk. R12008 såret mod tråd, dræbt 27/8-42. Gennemrejsende med 30 andre Storke.

Toftlund

Børnehjem / Den Danske børnehøve (fra 1942). Til ca. 1939 L. Christensen, fra 1940 kulhandler Lambertsen, fra 1942 læge Aage Lauesgaard, fra 1958 frk. Fisker.

1927	ny ? 1 p 0 u i. æg		"Ny vist i år" (el. ny 1926). (Kom fra tandlæge).
1928	1 p m u	sidste Stork ank. 23/4, og unger udruget 27/5, rugetid max. 34 dage.	
1930	ubeboet	Ingen beboede reder i Toftlund 1930 (P. Skovgaard har dog 2 reder 1930).	
1931 (ny)	1 p 3 u	kom ret sent	u. ringm. 1/7, P.Sk. R5128 +
1932	1 p 2 u 1 u.	c.24/4 + c.28/4	2 gl. rejste 23/8 Ny ♂ kom, så første kuld ned. Vel her ? u. ringm. 2/7-32 P.Sk. R5479 +
1933	1 p 2 u (æg udk.)	sidste kom sent	Kamp, første kuld (æg) ned. u. ringm. 15/6, P.Sk. R6162, R6163.
1934	1 p 2 u + 1 u.	1/4 + 3/4	Kampe. u. ringm. 16/6, P.Sk. R7262, R7263.
1935	1 p 2 u intet udk.		u. ringm. 15/6, P.Sk. R7489, R7490.
1936	1 p 3 u	begge 9/4	u. ringm. 10/6, P.Sk. R10804, R10805, R10806.
1937	1 p 3 u	29/3 + 1/4	u. ringm. 14/6, P.Sk. R7882, R7883, R7884.
1938	1 p m u ? "vist unger"		
1939	1 p 4 u + 1 u.		
1940	1 p 4 u	begge 11/4	2 gl. + 3 u. rejste 23/8 u. ringm. 15/6, P.Sk. Z78, Z79, Z80, Z81. 1 unge har brækket vinge, (vel efter udflyvning).
1941	1 p 2 u	26/4 + c.29/4	u. ringm. 18/6, P.Sk. R13358, R13359.
1942	1 p 2 u	8/4 + c.11/4	u. ringm. 17/6, P.Sk. Z505, Z506.
1943	enlig		
1944	1 p 3 u	begge 18/4 (1 var først (fra 15/4) hos Huusmann)	u. ringm. 28/6, P.Sk. Z857, Z858, Z859.
1945	1 p 2 u		
1946	1 p 2 u + 2 u. døde	c.15/4 + c.25/4	♀ døde højsp. 15/6, og 2 af u. døde. u. ringm. 29/6, P.Sk. Z1129, Z1130.
1947	1 p 0 u i. æg	begge 31/3, men fordrevet af nyt par.	
1948	1 p 2 u	8/4 + 23/4	u. ringm. 28/6, P.Sk. Z1246, Z1247.
1949	1 p 0 u i. æg	5/5 + 26/5	
1950	1 p 3 u	20/4 + 27/4	u. ringm. 21/6, P.Sk. MXM106, MXM107, MXM108.
1951	1 p 4 u	12/4 + 16/4	u. ringm. 5/7, MXM230, MXM231, MXM232, MXM233.
1952	1 p 3 u + 1 u.	begge 9/4 (2/4 + 3/4 ?)	u. ringm. 24/6, Z.M.Cop. 192, 193, 194.
1953	1 p 3 u + 1 u. udk.	10/4 + 13/4	u. ringm. 26/6, Z.M.Cop. 13, 14, 15.
1954	1 p 3 u + 1 u. udk.	2/4 + 3/4	u. ringm. 25/6, Z.M.Cop. 322, 323, 324.
1955	1 p 4 u	3/4 + 8/4	u. ringm. 23/6, Z.M.Cop. 40, 41, 42, 43.
1956	1 p 3 u 1 u. udk.	22/4 + 27/4	1 u. faldt ned, til Odense Zoo. (vist begge gl. ring) u. ringm. 25/6, Z.M.Cop. 665, 666, 667.
1957	1 p 2 u 1 æg udk.	27/3 + 7/4	Kampe. u. ringm. 28/6, Z.M.Cop. 855, 857.
1958	1 p 3 u	15/4 + 16/4	u. ringm. 30/6, Z.M.Cop. 1110, 1111, 1112.
1959	1 p 4 u	4/4 + 9/4 (NBTh: 6/4 +)	u. ringm. 1/7, Z.M.Cop. 1267, 1268, 1269, 1270.
1960	1 p 1 u 1 u. udk.	5/4 +	u. ringm. 22/6, Z.M.Cop. 1425.
1961	1 p 3 u	8/4 + 9/4	
1962	1 p 4 u		
1963	1 p 1 u 1 u. udk.		
1964	1 p 0 u 3 u. døde	14/4 + 19/4	Ungerne menes at være blevet forgiftet.
1965	++		
1966	++		
1967	1 p 2 u ? min. 2 u.		
1968	1 p 0 u		Den ene ustabil.
1969	1 p 0 u		
1970	1 p 3 u		
1971	1 p 2 u	c.20/4	gl. ♂ dræbt af bil.

1972	1 p 2 u	c.20/4 + c.1/5	
1973	ubeboet		Besøg af enlig af og til.
1974	ubeboet		
1975	ubeboet		
1976	ubeboet		
1977	ubeboet		
1978	ubeboet		
1979	ubeboet		

Toftlund Rede på værksted. maskinhandler W. Huusmann.

1934	ny enlig			
1935	forladt ?	"vist forladt"		
1936	ubeboet			
1937 (ny)	1 p 0 u			
1938	1 p 0 u	i. æg		
1939	1 p 3 u	+ 1 u.	♂ ring	u. ringm. 17/6, P.Sk. R11717, R11718, R11867.
1940	1 p 3 u	+ 1 u.	♀ 7/4 + ♂ c.23/4	♂ ring u. ringm. 15/6, P.Sk. Z75, Z76, Z77.
1941	1 p 2 u	+ 2 u.	8/4 + 9/4	2 u. + 2 gl. rejste 24/8 (≠ ring) u. ringm. 18/6, P.Sk. R11995, R11996.
1942	1 p 3 u		9/4 + c.18/4	Kampe. (endnu 26/8 par) u. ringm. 17/6, P.Sk. Z507, Z508, Z509.
1943	1 p 3 u	+ 1 u.	24/4 + 28/4	(Z774 såret mod ledning, dræbt). u. ringm. P.Sk. Z772, Z773, Z774.
1944	enlig			
1945	forladt			

1961 (ny)	1 p 1 u		opl. af H. Lautrup, Vellerup.
1962	?		

Toftlund Rede på forhus. maskinhandler Huusmann.

1939	ny 1 p 0 u	i. æg	
1940	1 p 2 u		♀ 7/4 + ♂ 20/4 ♂ kvalt i Muldvarp 24/8.
1941	forladt		
1942	..		
1943	ubeboet		En ville have reden, men jaget væk.

Toftlund Villa Matzen. tandlæge Haastrup 1933 – 1938, fra 1939 fru. Karen Jessen.

1922	enlig			
1926	1 p 3 u	+ 1 u.		
1927	forladt		"Flyttet til Børnehjem".	
1932 (ny)	1 p 3 u		begge 27/4 (el. 29/4)	u. ringm. P.Sk. R5212 +
1933	1 p 2 u	+ 3 æg i reden	8/4 + 9/4	Kampe. u. ringm. 15/6, P.Sk. R6160, R6161.
1934	1 p 2 u	+ 1 u. + 3 æg		u. ringm. 16/6, P.Sk. R7264, R7265.
1935	1 p 0 u	5 rådne æg	begge 15/4	
1936	ubeboet		kom (begge ?) 24/3, 1 forsvandt 3/4 – 4/4.	
1937	ubeboet			
1938	..			
1939 (ny)	1 p 2 u	+ 1 æg	c.25/4	u. ringm. P.Sk. R11714, R11715.
1940	1 p 0 u	i. æg	c.25/4 + c.26/4	
1941	forladt			
1942 (ny)	1 p 2 u		c.20/4 + 25/4	u. ringm. 17/6, P.Sk. Z503, Z504.
1943	forladt			

Toftlund, "Mosevang" Friederichsen.

1944	ny 1 p m u	små unger 28/6.
1945	1 p 0 u	æg rådne
1946	1 p 3 u	
1947	1 p 0 u	æg rådne
1948	enlig	
1949	forladt	

Torning, Christiansfeld

1907	2 reder, uforandret.
------	----------------------

K 104 Tornum, Rødding

Torum, ”Torumgaard”, Rødding

gdr. Hans S. Jensen, 1957 ny ejer: Ejnar Pedersen.

”Beboet i mange år”, opl. 1936.

1930	beboet			
1934	beboet			
1936	1 p 3 u			u. ringm. 16/6, P.Sk.R10840, R10841, R10842
1937	1 p 3 u	1/4 + c. 14/4		u. ringm. 28/6, P.Sk. R11644, R11645, R11646.
1938	++			
1939	1 p 3 u	+1 u. +2 vindæg	1/4 + 9/4	
1940	1 p 4 u	+ 1 u.	begge c.7/4	Kirkeuglere i Storkereden. u. ringm. 28/6, P.Sk. R13407, R13408, R13409.
1941	1 p 2 u	+ 2 u.	7/4 + 10/4	u. ringm. P.Sk. R13346, R13347, R13348, R13349.
1942	1 p 4 u		7/4 + 13/4	u. ringm. 27/6, P.Sk. R13522, R13523.
1943	1 p 0 u	æg udk.	17/4 + 2/5	u. ringm. 1/7, P.Sk. Z645, Z646, Z647, Z648.
1944	1 p 2 u	vist opr. 2 æg	c.17/4 + c.21/4	
1945	1 p 3 u		15/4 + 16/4	u. ringm. 6/7, P.Sk. Z915, Z916.
1946	1 p 0 u	i. æg	16/4 + 19/4	ny mage 1/5.
1947	1 p 4 u		13/4 + 17/4	Kamp. u. ringm. 26/6, P.Sk. R12281, R12282, R12283, R12284.
1948	1 p 2 u	+ 2 u.	begge 24/4	u. ringm. 23/6, P.Sk. Z1231, Z1232.
1949	enlig		22/4	pr. maj mage nogle dage.
1950	enlig ♀	2 æg udk.		
1951	1 p 3 u	+ 1 u.	8/4 + 9/4	
1952	1 p 2 u			u. ringm. 3/7, Z.M.Cop. 136, 137.
1953	1 p 1 u	+ 3 æg + 1 u.	9/4 + 17/4	1 u. + 2 æg udk. i kamp, + 1 æg i reden. u. ringm. 2/7, Z.M.Cop. 209.
1954	1 p 3 u		4/4 + c.20/4	u. ringm. 6/7, Z.M.Cop. 406, 407, 408.
1955	1 p 3 u	+ 1 u. udk.	9/4 + 23/4	(3u. + 2 gl. er der endnu 16/8) u. ringm. 28/6, Z.M.Cop. 571, 572, 573.
1956	1 p 0 u	1 æg udk.	27/4 + c.5/5 (NBTh: c.15/4 + c.17/4, første Stork - ♀ - lagt 1 æg, senere nyt par).	
1957	1 p 3 u		23/4 + 2/5	u. ringm. 11/7, Z.M.Cop. 914, 915, 916.
1958	1 p 1 u	1 æg + 2 u. udk.	♀ 2/5 + ♂ 12/5	Kampe. u. ringm. 4/7, Z.M.Cop. 1143.
1959	1 p 0 u	i.æg intet udk.	28/5 + (vist begge 28/5) (NBTh: 1/5 + 28/5). Har ikke bygget, overnatter kun.	
1960	1 p 0 u	i.æg	begge 8/5	forjaget af et andet par c. 20/5.
1961	1 p 0 u	3 æg lagt	28/4 + 30/4	
1962	1 p 2 u	2 æg (el. u.) udk.		
1963	1 p 2 u	? u. døde	c.20/4 + c.30/4	u. døde c. 8 uger gl. (Rosendahl, 1964, ang. 3 u.).
1964	1 p 1 u			
1965	++			
1966	1 p 0 u			JN opl.
1967	1 p 0 u			JN opl.
1968	ubeboet			JN opl.

Tyrstrup, Christiansfeld

1907 2 reder, uforandret.

Tørning Vandmølle

Rede på skorsten.

1910 – 1915 beboet rede, også beboet før 1910, og efter 1915.

Udal, ”Langagergaard”

Rede på bliktag. gdr. Hansen Bøjsen.

1923	1 p m u			
1930	beboet			
1931	1 p 0 u	+ 3 u. døde regn	19/4 + senere (3 u døde i regn – R5125, R5126, R5127).	3 u. ringm. P.Sk. R5125, R5126, R5127.
1932	1 p 3 u		5/4 + 10/4	
1933	1 p 3 u	(+ 1 æg – mål)	8/4 + 11/4	u. ringm. 13/6, P.Sk. R6139, R6150, R6151. 1 u. fløj mod mur i storm, i pleje, men døde (nr. ?), en anden u. såret, i pleje, stadig i pleje jun. 34 (nr. ?).
1934	1 p 0 u	kun 1 æg	begge 6/4, ny par - ♂ ring – 14/4, fordrev gl. par.	Æg ædt af Rotter. 1. par fordrev enlig der kom 1/4.
1935	1 p 0 u	2 æg udk.	begge 14/4	♂ ring.
1936	1 p 3 u		24/3 + 27/3	3 u. rejste c. 12/8, 2 gl. 19/8. ♂ ring u. ringm. 8/6, P.Sk. R10737, R10738, R10900.
1937	1 p 0 u	æg udk.	3/4 + 24/4	Kamp, 1 – 2 æg udk. 23/5. ♂ ring.
1938	1 p 0 u	i. æg ?	begge 24/5	(Ruger måske) (÷ ring)
1939	1 p 2 u	(3 æg udk. 27/4)	begge 27/4, forjog par fra 2/4 + 7/4, og 3 æg udk.	♂ ring, P.Sk. R5608. u. ringm. P.Sk. R11706, R11707.
1940	1 p 3 u	(3 æg udk. 26/4)	begge 26/4, forjog par fra ♂ 4/4 + ♀ 14/4, og 3 æg udk. ♂ ring.	P.Sk. R5608. u.ringm.14/6, P.Sk.Z69,Z70,Z71. ♂ der kom 4/4, kom i snestorm, 7 Storke kredsede, 2 var nede et øjeblik.
1941	forladt			
1942	ubeboet			

Ustrup, Marstrup

1907 2 reder, aftaget.

Ustrup, "Vestergaard", Marstrup

1940 1 p 3 u

gdr. Bruhn.

u. ringm. 18/7, Z.M.Cop. R1717, R1718, R1719.

Ustrup, pr. Marstrup

gdr. Asmus Jochimsen.

1949 1 p m u

1950 1 p 2 u

1951 enlig ♀ 5 – 6 æg udk. 12/4

1952 enlig ♀ æg udk. c.9/4

1953 enlig ♀ fl. æg udk. par kom c. 5/4, rugede, så ♂ væk.

1954 ubeboet HL: byggearbejde forstyrrede, man fjernede reden.

1955 V ingen rede. NBTh opl.

1956 ingen rede. NBTh opl.

Vandling, Starup

1907 4 reder, aftaget.

Vandling

1940 1 p 0 u 2 u. dræbt af rovdyr.

Vedbøl, 'sluk efter', nær Vedsted

Omkr. 1895 3 reder.

1907 1 rede, aftaget, tidl. 3 reder.

Vellerup, pr. Branderup

gdr. Jens Lautrup, siden gdr. Hans Lautrup.

1942 ny 1 p 3 u

1943 1 p 2 u

1944 enlig

1945 1 p 2 u

1946 enlig

1947 forladt

1948 ..

1949 ..

1950 (ny) 1 p 0 u i. æg

1951 enlig c.8/4

1952 forladt

Dog besøg.

1953 (ny) enlig Først i maj par på besøg, men fordrevet af den enlige. (HL: ubeboet).

1954 1 p 3 u + 1 u. udk. begge 10/4 Talrige kampe. (HL: 4 u.).

1955 1 p 3 u "En del angreb af 3 – 4 Storke".

1956 1 p 0 u 3 u. + 1 æg 8/4 + 16/4 3 u. døde 14 dage gl.

1957 1 p 2 u ♀ 14/4 + ♂ 28/4 (NBTh: 7/4 + 1/5) Kampe. ♂ ring. u. ringm. 28/6, Z.M.Cop. 852, 853.

1958 1 p 1 u 2 æg udk. ♀ 21/4 + ♂ 2/5 Kampe c. 1/6. u. ringm. 30/6, Z.M.Cop. 1109.

1959 1 p 2 u 1 æg udk. 3/4 + 25/4 u. ringm. 1/7, Z.M.Cop. 1262, 1263.

1960 1 p 3 u 16/4 + 18/4 u. ringm. 24/6, Z.M.Cop. 1429, 1430, 1431.

1961 1 p 3 u 1 u. udk. 25/4 + c.27/4

1962 1 p 4 u 1 u. udk. 9/4 + 11/4

1963 1 p 2 u 1 u. udk. 9/4 + 13/4

1964 1 p 3 u 1 u. udk. begge 16/4 Ekstra rede bygget.

1965 ++

1966 1 p 3 u JN opl.

1967 enlig JN opl.

1968 enlig ♀ ruger 5 æg

1969 enlig

1970 enlig

1971 enlig

1972 ubeboet

1973 ubeboet

1974 ubeboet

1975	ubeboet	Enlig af og til.
1976	ubeboet	
1977	ubeboet	
1978	ubeboet	
1979	ubeboet	

Vr. Lindet

1907 1 rede, uforandret, 2 ubeboet, ”stadig kun 1”.

Vr. Lindet

1941 forladt ? (næppe beboet i år).

Vojens

1907 1 beboet rede, + 1 ubeboet, ”altid kun 2 reder”.

Vojens, ”Vojensgaard”, Ø. f. Jernbane. prop. Smidt, fra 1935 A. Højer (1939 best. Knud Petersen).

1929	1 p 3 u			
1930	1 p 3 u + 1 u.	(kom 11/4 el. før)	Masser Oldenborregylp.	u. ringm. 13/6-30 P.Sk. R4802 +
1931	1 p 3 u 1 u. døde i regn	c.4/4	1 gl. dræbt af lyn, da unger var voksne.	
1932	1 p 3 u + 1 u.	c.5/4		u. ringm. 1/7, P.Sk. R5608 + og R5609 +
1933	1 p 3 u + 1 æg		Rotter i reden.	u. ringm. 25/6 P.Sk. R6657 +
1934	1 p 0 u	Rotter ædt u.	5/4 + c.7/4	
1935	1 p 0 u	Rotter ædt æg		
1936	1 p 1 u	(vist begge) 21/3	Rotter i reden.	u. ringm. 25/6, P.Sk. R11072.
1937	1 p 2 u opr. 3 æg	4/4	Æg ikke språet 13/6. Rotter i reden. Rede fornyet.	u. ringm. P.Sk. R11658, R11659.
1938	1 p 2 u	25/4 + 26/4		u. ringm. 14/6, P.Sk. R11153, R11154.
1939	1 p 1 u + 2 u. døde	5/4	2 u. døde i reden.	u. ringm. P.Sk. R11701.
1940	1 p 4 u	2/4 + 7/4		u. ringm. 14/6, P.Sk. Z65, Z66, Z67, Z68.
1941	1 p 3 u	c.16/4 + c.18/4		u. ringm. 17/6, P.Sk. R11997, R11998, R11999.
1942	1 p 2 u + 1 æg	18/4 + c.26/4		u. ringm. 16/6, P.Sk. Z598, Z599.
1943	1 p 0 u i. æg	♂ c.29/4 + ♀ c.26/5		
1944	1 p 0 u æg udk.		1 gl. døde højsp. c.28/5, så nyt par, og æg udk.	
1945	enlig	c.21/5		
1946	forladt			
1947	ubeboet			
1948	..			
1949	ubeboet	ubeboet i flere år.		

Vojens, ”Vojenslund” Anton Johansen.

1933 ny	1 p 3 u ? (el. 2 – 4 u.)	8/4 + 15/4	(Vist ny).	
1934	1 p 3 u + 2 u.	4/4 + c.8/4		
1935	1 p 2 u			u. ringm 14/6, P.Sk. R7480, R7481.
1936	1 p 2 u + 1 u.		2 u. vist rejst 19/8 (2 gl. set 19/8)	u. ringm. 25/6, P.Sk. R11067, R11068.
1937	enlig			
1938	enlig ?		”Kun kort tid”.	
1939	forladt			

Vonsbæk

1907 2 reder, aftaget, dog i mange år 2 reder.

Vonsbæk, ”Kyllesminde”, Bæk

Reden er (1952) på ladetag – bliktag. gdr. Johs. Vyff.
 ”Der har været Storke i hvert fald siden 1926”. (HL: 1926: beboet og forud, 1926 – 1929 incl. : beboet).

1939	1 p m u			
1940	1 p m u			
1941	enlig			
1942	enlig			
1943	1 p 0 u i. æg	kom sent		
1944	1 p 3 u			
1945	1 p 3 u			
1946	1 p 3 u	c.20/4		3 u. ringm. 15/7, Z.M.Cop. R1732, R1733, R1734.
1947	1 p 2 u		”Først rede ned i storm”.	

1948	1 p 0 u	æg udk.	c.6/4 + c.4/5	
1949	enlig		kom i apr.	
1950	1 p 0 u		c.14/4 + c.16/4	1 gl. (vist ♂) døde.
1951	1 p 3 u	(3 æg udk.)	♀ c.9/4 +	3 æg udk. da ♂ kom.
1952	1 p 5 u	2 – 3 æg udk.	9/4 + 11/4	
1953	1 p 1 u	intet udk.	18/4 + 20/4 (HL: 14/4 + c.22/4)	Eneste rede i sognet.
1954	1 p 4 u		c.5/4	
1955	1 p 2 u	intet udk.	7/4 + c.14/4	
1956	1 p 1 u	intet udk.	c.22/4 + c.6/5	Kampe. u. ringm. 19/7, Z.M.Cop. 736.
1957	1 p 0 u 4	æg udk.i kamp	26/4 + c.6/5 (NBTh: 5/4 + 22/4),	men de forsvandt efter få dage, 17/5 kom et par som blev.
1958	ubeboet			Enlig ca. 10 dage i apr. siden besøg af enlig.
1959	ubeboet			
1960	ubeboet			Ingen Storke set.
1961	ubeboet			
1962	ubeboet			
1963	ubeboet			

Ørderup Rede på halmstak. gdr. J. Bossen.

1939	ny 1 p 1 u	opr. 3 æg		
1940	forladt		Stod på marken omkr. 17/4 nogen tid, skønt der var sat stativ op.	
1941	ubeboet			
1942	ubeboet			

Ørsted, Jels

1907 4 reder, aftaget.

Ørsted, Jels

1932	beboet			
1933	1 p m u			u. ringm.27/6-33 P:Sk. R6684 +
1940	ubeboet			
1943	beboet rede			

Øsby

1907 2 reder + 1 ubeboet, uforandret.

Øsby sogn.

I 1952 meddeler førstelærer P. Gotthelf, Hajstrup Skole, til Zool. Museum.

”For 15 år siden (ca. 1937) var der 1 rede i Hajstrup, 1 rede i Flovt, 1 rede i Kvistrup og 1 på Aarø”.

”Ingen reder i dag – de sidste 10 år har der ikke været Storke i sognet”.

”For 80 år siden (ca. 1872) var der 11 reder i Sverdrup”.

K 105 Ø. Lindet

Ø. Lindet Men hvor ?

1929	1 p m u			u. ringm. 17/7 P.Sk. R4436 +
1933	1 p m u			u. ringm. 25/6 P.Sk. R6443 + R6444 +

Ø. Lindet, ”Dalgaard”, Røjbøl Røjbølvej 2. Gerda og Ejnar Schmidt, fra 1961 Aage Mariegaard.

1933	ny ? beboet	”Vist ny”.	(Det oplyses – i 1971 – at reden har været beboet siden 1932).	
1941	1 p 2 u			
1942	1 p 0 u			
1943	1 p 3 u		kom med 3 uger imellem	
1944	1 p 4 u		c.8/4 + 14/4	
1945	++			
1946	1 p 4 u			1 gl. Stork døde, den anden fodrede ungerne op.
1947	1 p 3 u			
1948	1 p 2 u	+ 1 u.	11/4 + 12/4	
1949	1 p 0 u	i. æg	17/4 + c.15/5	
1950	1 p 3 u		8/4 + c.16/4	
1951	1 p 4 u		7/4 + 17/4	
1952	1 p 4 u		6/4 + 8/4	
1953	1 p 3 u		7/4 + c.7/5	Par i 20 år, altid unger.

1954	1 p 3 u	1 æg udk.	8/4 + "noget senere", talrige kampe.	u. ringm. 6/7, Z.M.Cop. 414, 415, 416.
1955	1 p 4 u ?		begge 25/4 De 2 gl. ikke rejst 9/8, havde mistet ungerne 31/7 ! [døde ? el. rejst ?].	u. ringm. 28/6, Z.M.Cop. 553, 554, 555, 565.
1956	1 p 2 u ?	1 u. faldt ned	begge 28/4 Efter kamp, 1 u. faldt ned (vel død), må være	ringm. + 1 æg i reden. 1 gl. ring. 3 u. ringm. 25/6, Z.M.Cop. 673, 674, 675.
1957	1 p 1 u	1 æg udk.	begge 11/4 Mange kampe.	u. ringm. 29/6, Z.M.Cop. 861.
1958	1 p 0 u	4 æg udk.	21/4 + 23/4 Æg udk. i kamp efter 8 dages rugning, ruger igen, men ingen unger.	1 gl. ring, Z.M.Cop. 188.
1959	1 p 2 u	intet udk.	begge 16/4 (NBTh: 10/4 + 12/4) En del kampe.	1 gl. ring. u. ringm. 4/7, Z.M.Cop. 1402, 1403.
1960	1 p 2 u	intet udk.	16/4 + 17/4 Kampe.	u. ringm. 24/6, Z.M.Cop. 1435, 1436.
1961	1 p 2 u	1 æg udk.	22/4 + 29/4	
1962	1 p 3 u	1 u. udk.	12/4 + 17/4	
1963	1 p 3 u	1 u. udk.	10/4 + 25/4	Begge gl. ring.
1964	1 p 3 u	1 u. udk.	12/4 + 17/4	
1965	[1 p x u]		28/3 + 12/4 JN opl.	
1966	1 p 3 u		18/4 + 2/5 JN opl.	
1967	1 p 0 u	æg udk.	♀ 17/4 + ♂ 17/5 æg udk. da ♂ kom.	JN opl.
1968	1 p 3 u		11/4 + 16/4	begge gl. ring, Z.M.Cop. 188 og Z.M.Cop. 726.
1969	1 p 4 u			
1970	1 p 0 u	3 rådne æg udk.	8/4 + 4/5	(♂) ring Z.M.Cop. 726.
1971	1 p 2 u		10/4 + 13/4	(♂) ring Z.M.Cop. 726. 1 gl. (uden ring) fundet død ved vej c.18/6 [trafikdræbt ?].
1972	1 p 0 u	1 vindæg udk.	9/4 + 20/4 (besøg 16/4)	1 gl. ring, den samme som har været her i 11 år.
1973	1 p 0 u	i. æg	♂ 18/4 + ♀ 18/5	♂ ring Z.M.Cop. 726.
1974	1 p 3 u	+ 1 u. udk.	4/4 + 5/4	♂ ring Z.M.Cop. 726.
1975	1 p 4 u		♀ 22/3 + ♂ 7/4	♂ ring Z.M.Cop. 726.
1976	1 p 3 u		7/4 + 17/4	Unger begyndte at flyve 25/7, 1 u. menes omkommet c.1/8. (Ingen gl. ring).
1977	1 p 0 u		20/4 + 25/4	
1978	1 p 0 u		2/4 + 2/6	
1979	ubeboet			
1980	ubeboet			Ingen Storke set.
1981	ubeboet			Ingen Storke set.
1982	ubeboet			1 svævede over reden 23/4.
1983	ubeboet			Besøg af enlig 5/5.
1984	ubeboet			Ingen set på reden.
1985	ubeboet			

Ø. Lindet, "Fuglsiggaard" Peter Fink.

1933	1 p 0 u	4 rådne æg		
Ca. 1937		Storkerede ses på luftfoto.		
1941	beboet	"Storke"		
1942	forladt			
1943	ubeboet			

Ø. Lindet, "Grøngaard"

1948 ubeboet rede – ubeboet i flere år.

Ø. Lindet, "Nygaard" gdr. Jens Skov Jensen (forp. Skov).

Ca. 1937		Storkerede ses på luftfoto.		
1941	1 p m u			
1942	1 p 0 u	i. æg		
1943	1 p 0 u	æg udk.	♀ 24/4 + ♂ c.9/5	æg udk. da ♂ kom.
1944	1 p 4 u ?		c.10/4 + c.12/4	(Både ang. 1 p m u og 1 p 4 u)
1945		++		
1946	1 p 4 u			
1947	enlig	kamp.		
1948		? [ubeboet]		
1949	[ubeboet]			
1950	[ubeboet]			
1951	ubeboet			
1952	ubeboet	Ubeboet siden 1947.		
1953	ubeboet		Par kom c.10/5 + c.18/5, men var kun kort tid, byggede lidt.	
1954	ubeboet		Enkelte besøg.	

Ø. Lindet, "Terpsgaard" ("Liltergaard") P. Simonsen, senere gdr. Kjeld Simonsen.

"Lille Terpsgaard" er bygget omkr. 1850. På foto af gården (ingen årstal) ses en Storkerede.

1941	1 p 3 u		u. ringm. 17/6, Z.M.Cop. R1726, R1727, R1728.
1942	++		
1943	1 p 3 u		
1944	1 p 3 u	13/4 + 15/4	
1945	++		
1946	++		
1947	1 p m u		
1948	1 p 2 u		
1949	enlig		
1950	enlig	7/4	
1951	1 p 0 u	i. æg 9/4 + 5/5	
1952	enlig	c.7/4	
1953	ubeboet		3 Storke sloges en tid, men forsvandt alle.
1954	ubeboet		Flere besøg af par.
1955 (ny)	1 p 0 u	2 u. døde	2 u. døde ca. 5 uger gl. årsag ukendt. 2 u. ringm. 20/7, Z.M.Cop. 473, 570 – døde.
1956	enlig		(NBTh: af og til en enlig på besøg).
1957	1 p 0 u	i. æg 10/4 + 1/5	
1958	ubeboet		Enlig engang imellem.
1959	ubeboet		
1960	ubeboet		Besøg af enlig.
1961	ubeboet		
1962	ubeboet		
1963	V	reden taget ned.	

Ø. Lindet, "Østergaard" Chr. Christensen.

Storkepar fra 1939.

1941	1 p 2 u		u. ringm. 17/6, Z.M.Cop. R1724, R1725.
1942	1 p 4 u	c.5/4	
1943	1 p 0 u	i. æg c.12/4 + c.27/5	
1944	1 p 3 u	c.27/4 + c.3/5	
1945	1 p 3 u		
1946	1 p 3 u		Vist i denne rede 3 u. ringm. 28/7, Z.M.Cop. R1735, R1736, R1737.
1947	1 p 3 u	25/4 + c.26/4	
1948	1 p 0 u	i. æg	
1949	enlig		
1950	1 p 2 u	+ 1 æg + 1 u. c.1/4	
1951	1 p 3 u		
1952	forladt		
1953	ubeboet		
1954	ubeboet		

Aabøl, Toftlund

(Mon samme rede som nedenfor ?).

1932	1 p m u	u. ringm. 16/7-32 P.Sk. R5230 +
------	---------	---------------------------------

Aabøl, Toftlund

købmand N. P. Lund.

1939 ny	1 p 2 u	kom i maj
1940	1 p 3 u	
1941	forladt	

Aarø

Omkr. 1898 "nogle reder", skønnes 4, HL.

Omkr. 1906 1 rede.

1907 0 – forladt, "for nogle år siden, nogle reder".

Ca. 1937 1 rede beboet.

Aastrup

1907 1 rede, gennem flere år 1 rede.

Aastrup sogn, pr. Haderslev, 1952: "Ingen storke".

Aastrup (Over Aastrup), "Ladegaard" gdr. Jesper Berg.

1936	beboet	beboet i mange år.
1937	beboet	
1938	++	
1939	beboet	Sædvanligvis beboet.
1940	1 p 4 u	



Hvid stork. Foto: Bjørn N. Frikke.

Tønder amt

K 106 **Abild**

Abild Casp. P. Hansen.
1920 beboet

Abild, ”Abildgaard” (”Abildhof”) Aug. Johansen.

1934 1 p m u
1935 beboet
1936 1 p 3 u
1937 1 p 3 u
1938 1 p 3 u
1939 forladt
1940 ubeboet ? ”vist ubeboet”, opl. 1941.
1941 ubeboet

Abild, Gl. Skole medd. af sognepræst Oda Bille, og senere sognepræst Erling Petersen.

1966 ny beboet ? Par ankom i foråret.
1973 (ny) 1 p 2 u
1974 1 p 2 u + 1 u. udk.
1975 1 p 2 u + 1 u. udk. kom sent, med en dags mellemrum.
1976 1 p 2 u intet udk. kom sent, med ca. 14 dages mellemrum.
1977 1 p 2 u 16/4 + 2/5
1978 1 p 2 u 3/4 + 21/4
1979 1 p 2 u 20/4 + 26/4
1980 1 p 0 u måske æg 4/5 + 6/5 (12/4 + 4/5 ?) 1 gl. Stork (fremmed) dræbt i kamp.
1981 1 p 2 u 16/4 + 20/4 u. ringm. 27/6, Z.M.Cop. 7553, 7554.
1982 1 p 0 u i. æg 5/4 + 26/4 (24/4)
1983 1 p 0 u 2 æg lagt 10/4 + 21/4
1984 ubeboet Men enlig kom 16/4, og var der nogle dage, også set senere.
1985 ubeboet
1986 ubeboet Enlig 30/6 – med. juli. (”af og til en enlig fugl”).
1987 ubeboet Ingen set.
1988 ubeboet Ingen besøg.
1989 ubeboet Men besøg.
1990 ..
1991 ubeboet Besøg af enlig i april.
1992 ubeboet
1993 ubeboet
1994 ubeboet
1995 ubeboet
1996 ubeboet
1997 ubeboet

Abild, ”Hummelhof” P. Andersen.

1934 1 p m u
1935 beboet

Abild, Landbohjem Reden er til 1946 på staldlænge, fra 1947 i træ. forst. Folke Trier – Hansen.

1934 Besøg af enlig.
1935 ny enlig
1936 1 p 0 u
1937 1 p 4 u 12/4 + 20/4 u. ringm. P.Sk. R11414, R11415, R11416, R11417.
1938 1 p 2 u 1/5 + c.8/5 u. ringm. 7/7, P.Sk. R11185, R11186.
1939 1 p 3 u + 1 æg c.12/4 + c.26/4 u. ringm. P.Sk. R7767, R7768, R7769.
1940 1 p 2 u c.4/4 + c.6/4 u. ringm. 30/6, P.Sk. Z221, Z222.
1941 1 p 2 u opr. 4 æg 13/4 + c.23/4 u. ringm. 24/6, P.Sk. R13337, R13338.
1942 1 p 3 u + 1 u. (+ 5 æg) begge 16/4 Først 5 æg (4 + 1) udk. Ny par, eller mageskift 28/4. u. ringm. 19/6, P.Sk. Z541, Z542, Z543.

1943	1 p 0 u	i. æg	26/4 + 5/5	1 gl. ring.	
1944	1 p 2 u		23/4 + 27/4	♀ ring	u. ringm. 22/6, P.Sk. Z841, Z842.
1945	1 p 3 u			(÷ ring)	
1946	1 p 3 u				u. ringm. 24/6, Z.M.Cop. 290186, 290187, 290188.
1947	1 p 2 u				
1948	1 p 0 u	i. æg (næppe æg)	7/4 + 21/4		
1949	enlig		c.7/4		
1950	1 p 3 u				
1951	1 p 3 u	har været 7 æg	kom ret sent		
1952	1 p 3 u	1 æg + 1 u.	10/4 + c.14/4		
1953	1 p 0 u	2 æg udk. + 2 u.		♂ døde, og en ny ♂ dræbte de 2 u. (1 u. i skorsten).	
1954	1 p 0 u	i. æg	begge c.1/5	Er der til i hvert fald 3/7.	Ingen æg p.g.a. slagsmål.
1955	ubeboet			NBTh: ingen rede.	
1956	ubeboet			NBTh: ingen rede.	
1957	V	ingen rede mere.			

Abild Præstegaard 1957 – 1961 sognepræst L. Bille, fra 1962 pastor Johs. Enggaard Stidsen.

1931	ny 1 p 0 u	2 små u. udk. i aug.			
1932	1 p 5 u		begge 10/4		
1933	1 p 5 u		begge 9/4		
1934	1 p 3 u	+ 2 u.	begge 1/4	♂ død 10/6, mod højsp.	u. ringm. 9/7, P.Sk. R7469, R7470, R7471.
1935	1 p 0 u	kampe, har ruget			
1936	ubeboet			♀ fra "Steinhof" døde her c. 6/5 (P.Sk. R5900).	
1937	ubeboet				
1938	..				
1939 (ny)	enlig		c.20/4		
1940	forladt				
				(NBTh: ang.: 1957: 1 p 0 u 1958: 1 p 0 u, - medregnes ikke).	
1959 (ny)	1 p 0 u			NBTh: "tilløb til bygning af rede på skorsten; rede (hjul) opsat".	
1960	ubeboet				
1961	ubeboet				
1962 (ny)	1 p 0 u ?			rejste 26/8.	Beboet rede, men ingen nærmere opl.
1963	1 p 0 u		30/4 + 6/5		
1964	1 p 0 u		c.20/4 + 27/4		
1965	?				
1966	V	Reden på Abild Præstegaard er taget ned, og flyttet hen på gl. Skole.			

Abild, "Stengaard" ("Steinhof") enkefru Marie Andreasen.

1920	1 p 1 u	+ 2 u.			
1924	1 p m u ?	"vist unger"			
1934	1 p 3 u				u. ringm. 9/7, P.Sk. R7466, R7467, R7468.
1935	1 p 3 u				u. ringm. 22/6, P. Sk. R7564, R7565, R7566.
1936	1 p 0 u	æg rådne	Æg rådnede, da 1 gl. (♀) døde, omkr. 6/5, ♀ ring P.Sk. R5900.	Fik mage i "efteråret".	
1937	1 p 1 u	opr. 3 æg	kom i maj, med 14 dages mellemrum.		u. ringm. P.Sk. R11418.
1938	1 p 0 u	i.æg kamp	begge c. 5/6	1 gl. dræbt højsp. i juni.	
1939	1 p 2 u	+ 2 æg	c.15/4		
1940	1 p 0 u	i. æg			
1941	1 p 0 u	i. æg	kom sent		
1942	forladt ?	"næppe beboet"			
1943	ubeboet				

Abterp gdr. Peter Winther.

1922	1 p 0 u			Mår, almindeligvis forud unger.	
1923	1 p 0 u			Unger taget.	
1935	enlig				
1939	beboet				
1940	beboet				
1941	beboet				
1942	beboet	- beboet i mange år.			
1943	enlig				
1944	enlig			- men døde 16/6, blev udstoppet.	
1945	ubeboet			- enlig er væk.	

Alslev, Løgumkloster

1906 1 p 1 u

1907 0, i 1906 1 rede, med 1 unge, før flere [reder].

Alsleben, Løgumkloster

1907 1 rede + 1 ubeboet

Arrild

1907 3 reder, er aftaget.

Arrild

1921 beboet rede Men hos hvem ?

Arrild, "Øbjerg"

Fogtmann.

1939 1 p m u

1940 1 p 3 u

1941 forladt

1942 (beboet ?) (Da HL ang. forladt i 1943).

1943 forladt

Arrild

gdr. Rasmus Bergholt

1938 ny 1 p m u

1939 1 p 3 u

1940 1 p 3 u

1941 1 p 0 u kamp, æg udk. kom ret tidl.

1942 1 p 2 u

1943 1 p 2 u

1944 1 p 1 u

1945 1 p 3 u

1946 1 p 4 u

1947 1 p 3 u 1/4

1948 enlig 5/4

1949 forladt

1950 ubeboet

1951(ny)? enlig ? ubeboet ? [Bør vist regnes ubeboet, og enlig på Kirken].

1952 (ny) enlig ♀

1953 ubeboet

1954 ubeboet

Arrild Kirke

1951 ny enlig [Vel samme fugl som hos Bergholt].

1952 ubeboet

Asset, Løgumkloster

1907 2 reder, 1 rede forsvundet.

Astrup, Brøns

1907 1 rede + 2 ubeboet.

Bajstrup, pr. Tinglev

Reden er (1952) på tegltag.

gdr. Karl Jessen Iversen

(nær Jernbane).

1947 beboet

1948 1 p m u ? "vist unger"

1949 1 p 2 u c.12/5 + c.16/5

1950 1 p 3 u

1951 1 p 5 u + 1 æg udk. 8/4 + c.16/4

4 u. ringm. c.6/7, P.Sk. Z1536, Z1537, Z1538, Z1539 + 1 u.

1952 1 p 4 u

1953 enlig ♀ 2 æg udk. 8/4 2 æg udk. udk. i kamp.

1954 1 p 3 u 1 u. udk. 12/4 + 14/4 u. ringm. 2/7, Z.M.Cop. 366, 367, 368.

1955 1 p 2 u 1 æg + 1 u. udk. 9/4 + 11/4 Flere kampe.

1956 1 p 0 u 2 æg udk. 10/4 + 12/4 2 æg udk. i kamp.

1957 1 p 3 u + 1 u. udk. begge 2/4 u. ringm. 26/6, Z.M.Cop. 825, 826, 827 (825 f. død v. Bajstrup 12/8).

1958	1 p 1 u	2 æg udk.	14/4 + 15/4	2 æg udk. i kamp.	u. ringm. 29/6, Z.M.Cop. 1098.
1959	1 p 4 u		30/3 + 31/3		u. ringm. 23/6, Z.M.Cop. 1038, 1039, 1040, 1041.
1960	1 p 0 u	1 æg udk.	5/4 + 8/5		Ø ring.
1961	1 p 3 u				
1962	1 p 3 u	1 u. udk.	6/4 + 12/4		
1963	1 p 0 u	æg ødelagt	23/4 + 25/4	Æg ødelagt i kamp.	
1964	1 p 3 u	1 u. udk.	15/4 + 17/4		
1965	?				
1966	?				
1967	?				
1968	ubeboet				

Ballum (vist med Husum).

1907 3 reder, aftaget (lade brudt ned).

Ballum enge, 15 Storke 17/6-33. Joh. Lange.

Ballum Præstegaard

Engang før 1910, beboet rede.

1920	ubeboet			"Ingen rede i Ballum Kirkeby".
1921 (ny)	1 p 0 u			"Ellers rede engang før 1910".
1922	forladt ?			"snart forladt"

Ballum Kirkeby

Chr. Jensen. Nordende.

Beboet rede nogle år før 1921 (ikke 1920).

Ballum (Husum Ballum)

gdr. fru. Winther (Peter Winther), 1934 enke Smidt.

1919	1 p 2 u	+ 1 u.			
1920	1 p 4 u				u. ringm. 16/7-20 H.Chr.C.M. 1754 + og 1755 +
1921	1 p 4 u				
1922	1 p 2 u		c.15/4		
1923	++	"ikke tilset"			
1933	1 p 4 u				u. ringm. 5/7, P.Sk. R6483 +
1934	1 p 2 u	(el. flere u.)		Par endnu set 22/8, u. vel rejst.	her ? - u. ringm. 4/7-34 P.Sk. R7205 +
1935	1 p 3 u				u. ringm. P.Sk. R10622, R10623, R10624.
1936	1 p 2 u				
1937	1 p 3 u				u, ringm. P.Sk. R13006, R13007, R13008.
1938	1 p 2 u				
1939	1 p 5 u				
1940	1 p 5 u				
1941	1 p 4 u		c.16/4		
1942	1 p 3 u	+ 1 æg	c.14/4 + c.23/4		
1943	1 p 0 u	i. æg			
1944	1 p 0 u	i. æg	kom sent		
1945	1 p 3 u	(el. 4 u.)	begge c.24/4		
1946	1 p 2 u	(el. 3 u.)	13/4 + c.20/4		
1947	1 p m u		c.21/4 + c.30/4	1 gl. ring	
1948	1 p 0 u	i. æg	13/4 + 16/4		
1949	forladt				

Ballum (Forballum)

Rede i træ. gdr. Søren Udh.

1941 ny	1 p 0 u	i. æg			
1942	1 p 0 u	i. æg			
1943	1 p 0 u	i. æg			
1944	1 p 2 u	opr. 2 æg			
1945	1 p 2 u	+ 1 u.			
1946	1 p 0 u	(i. æg) ?	begge 14/4	Har måske ruget.	
1947	1 p m u		kom i apr.		
1948	forladt				

Ballum og Skast sogne, 1952: "Ingen beboede reder". ("I Ballum en rede til 1950. De to sidste år ubeboet"). medd. Fred. Nicolaisen.

Birkelev

Omkr. 1875 "Rede på næsten hver gård", (omkr. 8 gårde i 1930).

Birkelev

købm. Nis Tønder.

1926	1 p 3 u		
1927	1 p 0 u	10/4	
1928	1 p 3 u + 1 u.		u. ringm. P.Sk. R4241 +
1929	1 p m u		
1930	ubeboet		
1931 (ny)	enlig		
1932	forladt		

Birkelev, pr. Brøns

Rede i træ.

gdr. Beck Thomsen.

Storkene vist flyttet hertil fra Kjærmark, Rejsby.

1936 ny	1 p 3 u + 1 æg			u. ringm. 29/6, P.Sk. R11114, R11115, R11116.
1937	1 p 3 u + 1 æg	begge 28/3		u. ringm. 26/6, P.Sk. R11480, R11481, R11482.
1938	1 p 3 u		(opl. til HL 1939).	
1939	1 p 3 u	c.12/4		u. ringm. P.Sk. R13452, R13453, R13454.
1940	1 p 3 u			
1941	1 p 2 u	c.20/4		u. ringm. 22/6, P.Sk. Z305, Z306.
1942	1 p 3 u	14/4 + 15/4		
1943	1 p 0 u i. æg	30/4 + 1/6		
1944	1 p 0 u	11/4 + 18/4		
1945	1 p 0 u i. æg	c.15/4 + c.20/5		
1946	forladt		Dog par en tid.	
1947	ubeboet			

Borg, Brede

Omkr. 1903 1 rede.

1907 0, tidligere 1 rede.

Borg

Hus skifertag, vestligste i byen.

1921 1 p x u

Borg

Stor gård, vestpå i byen

1921 1 p x u

1922 1 p x u

Borg (Borrig) Rød bygning.

[mon Rattenborg ?]

1928 1 p m u

Borg, Brede

gdr. Rattenborg.

1921 ny	1 p 0 u i. æg			
1922	1 p 0 u ?	"næppe unger".		
1923	1 p 0 u ?	"næppe unger"		
1928	1 p m u			
1932	1 p 1 u + 1 æg (først 1 æg udk.)			
1933	1 p 1 u + 2 æg		♂ død mod højsp. 10/5, men ny ♂. "Modig ♂".	u. ringm. 30/6, P.Sk. R6314.
1934	1 p 0 u kamp	c.1/4	"Modig ♂".	
1935	1 p 2 u	c.16/4 + c.18/4	"Modig ♂".	u. ringm. 24/6, P.Sk. R7691, R7692.
1936	1 p 2 u + 1 u.	♂ 28/4 + ♀ 30/4	"Modig ♂".	u. ringm. 18/6, P.Sk. R10883, R10884.
1937	1 p 3 u + 1 u.	20/4 + 23/4	"Samme modige ♂, i 3 år el. mere".	u. ringm. 18/6, P.Sk. R11407, R11408, R11409.
1938	1 p 3 u	♂ c.21/4 + ♀ c.8/5		u. ringm. 29/6, P.Sk. R11662, R11663, R11664.

♀ (fremmed ?) skadet i kamp 4/6-38, i pleje Brede, ringm. her P.Sk. R11175.

1939	1 p 3 u + 1 æg		u. ringm. P.Sk. R11582, R11583, R11584.
1940	1 p 2 u	c.20/4	
1941	1 p 0 u i. æg	c.25/4	
1942	1 p 0 u i. æg	10/4 + 11/4	”Forstyrret af en glemt tagsten i reden”.
1943	forladt,	rede taget ned.	
1944	(ubeboet)		

K 107 Bov

Duborg, 1907, 2 reder, uforandret.

Bylderup, 1907 1 rede.

Bov, Bylderup – Bov	Rede (1952) i træ.	gdr. Chr. Petersen, senere gdr. Günther Petersen.
1940	beboet ?	”Almindeligvis Storke”.
1946	1 p m u	Udfløjne unger set – af O. Behrends.
1951	++	
1952	1 p 5 u	7/4 + 8/4
1953	ubeboet	(HL: 1 p 0 u el. ubeboet).
1954 (ny)	1 p 3 u + 1 u. udk.	
1955	1 p 2 u 1 u. udk.	7/4 + c.21/4 Voldsomme kampe. 1 gl. ring u. ringm. 4/7, Z.M.Cop. 587, 588.
1956	1 p 0 u i.æg intet udk.	29/3 + c.1/5 1 gl. ring
1957	1 p 2 u 1 u. +1 æg udk.	18/4 + (NBTh: 7/4 + 15/4). Stærke kampe. 2 par den første tid. u. ringm. 17/7, Z.M.Cop. 944, 945.
1958	1 p 0 u i.æg intet udk.	(4/4, 1 en uge, væk igen, par 15/5).
1959	1 p 2 u 1 u. + 3 æg udk.	24/4 + 27/4 Kampe. 1 gl. ring u. ringm. 26/6, Z.M.Cop. 1217, 1218.
1960	ubeboet	Besøg af enlig 2 gange, 18/4 og c. 2/5.
1961	ubeboet	Besøg af enlig.

K 108 Brede (Bredebro)

Brede,	men hvor ?
1926	u. ringm. 13/7-26 P.Sk. R3255 +
1930	- - 22/7-30 - R3881 +
1930	- - 2/7-30 - R3893 +
1930	- - - - R3896 +
1930	- - - - R3897 +
1930	- - - - R3901 +
1931	- - 18/6-31 - R5005 +

Brede 10/8-35, ♂ [mod] højsp. (død ?). Lange 1940.

Brede efterår / vinter 1935, ring fundet afrevet P.Sk. R2826.

Brede ”Ikke bofast”.

1933 (ny)	1 p 0 u i. æg	”Et nyt par uden fast sted i byen”.
1934	forladt	

Brede Rede på telefonpæl v. vejen N. herfor. (Niels Christensen, Banken - vel meddeler ?).

1935 ny [beboet]

Brede Rede i træ – Bøg. Ellen Bennet (Bennets enke), 1934 – 1939 Mikkil Bejer, fra 1940 murer Atzen.
Nuv. adr. Brede Bygade 28.

1920	1 p 4 u
1921	1 p 3 u
1922	1 p 1 u
1923	1 p 1 u
1924	++
1925	1 p 3 u
1926	1 p 1 u 1 æg i reden

1927	1 p 3 u	1 æg		
1928	1 p 2 u	+ 2 æg – først 3 æg udk. i kamp.		
1929	1 p 0 u ?	”næppe unger”		
1930	1 p 2 u	+ 1 æg + 2 u.		
1931	1 p 3 u			
1932	1 p 2 u	+ 1 æg		
1933	1 p 4 u	+ 1 u.		u. ringm. 30/6, P.Sk. R6302, R6303, R6304, R6305.
1934	1 p 1 u	+ 1 æg		u. ringm. 25/6, P.Sk. R7393.
1935	1 p 3 u	begge c. 12/4		u. ringm. 24/6, P.Sk. R7702, R7703, R7704.
1936	1 p 1 u	+ 3 æg	4/4 + c.5/4 (besøg 22/3) Om den enlige unge i 1936, skriver Halfdan Lange: ”Bidsk, stor dununge, fedladen, kalknæet”.	u. ringm. P.Sk. R10890.
1937	1 p 2 u	+ 2 æg	4/4 + c.6/4	u. ringm. 18/6, P.Sk. R11148, R11149.
1938	1 p 3 u		begge 19/4	u. ringm. 29/6, P.Sk. R11670, R11671, R11672.
1939	1 p 3 u			
1940	1 p 3 u		c.8/4 + c.9/4	u. ringm. P.Sk. Z169, Z170, Z171.
1941	enlig		c.1/6	
1942	enlig ?	”måske enlig”		
1943	1 p 2 u	1 æg + 1 u.	22/4 + c.30/4	u. ringm. 3/7, P.Sk. Z784, Z785.
1944	1 p 0 u	kamp, æg udk.	begge 8/5	
1945	1 p 0 u	i. æg		
1946	1 p 0 u	i. æg	kom sent	
1947	forladt			

Brede Vest i byen – overfor Hans Beck.

1922 ny	1 p 0 u			
1923	forladt			(?? 1927: 1 p m u , 1928: 1 p m u ??)

Brede Nabo til Mattesen, mulig fru. Bock.

1919	beboet			
1920	ubeboet			

Brede Reden er til og med 1933 på taget, fra 1934 i træ. gdr. fru. Grete Bock. Nuv. adr. Brede Bygade 33.

1920	ubeboet ?	Mulig fru. Bock – nabo til Mattesen – ubeboet, men var beboet i mange år.		(HL: ”næppe u.” 1 p 0 u ?).
1921	1 p 0 u	4 u. udk.		
1922	1 p 3 u	+ 1 u.		u. ringm. 12/7-22 P.Sk. R1578 +
1923	1 p 3 u			
1924	++			
1925	1 p x u	beboet – par.		
1926	(1 p m u)			
1927	1 p 2 u	+ 1 æg		
1928	1 p 2 u	+ 1 u. (første kuld, 1 æg udk.).		u. ringm. 6/7-28 P.Sk. R4214 +
1929	1 p 0 u ?	”næppe unger”.		
1930	1 p 2 u	+ 1 æg		
1931	1 p 3 u	1/5		
1932	1 p 3 u	c.10/4	Alle unger, sorte fjer i halen.	
1933	1 p 3 u	+ 1 æg (3 æg udk. i kamp).	Gården brændte 8. aug. før Storke rejste, men unger fløj.	u. ringm. 30/6, P.Sk. R6299, R6300, R6301.
1934	1 p 2 u	mange kampe	begge 2/4	2 u. rejste 7/8. u. ringm. 25/6, P.Sk. R7389, R7390.
1935	1 p 3 u		(2 u. vist rejst 10/8)	u. ringm. 24/6, P.Sk. R7707, R7708, R7709.
1936	1 p 2 u		(1 Stork kom til Brede 22/3)	u. ringm. P.Sk. R10888, R10889.
1937	1 p 3 u		c.25/4	u. ringm. 18/6, P.Sk. R11400, R11401, R11402.
1938	1 p 3 u			u. ringm. 29/6, P.Sk. R11665, R11666, R11667.
1939	1 p 3 u	+ 1 u.	c.5/4 + c.6/4	u. ringm. 20/6, P.Sk. R11568, R11569, R11570.
1940	1 p 0 u	vist æg	6/4 + 7/4	
1941	forladt			

Brede Hus v. apoteker Nagel (lægebolig).

1922	ubeboet ?			
1927	1 p x u ?	”par”		
1928	ubeboet			

Brede Præstegaard

Rede i Asketræ. pastor Holt.

Nuv. adr. Brede Bygade 38.

1920	1 p 3 u		
1921	beboet ?	”Stork set”	
1922	1 p m u		
1923	1 p 0 u ?	”næppe æg”	
1924	++		
1925	1 p 5 u		
1926	1 p m u		
1927	forladt ?	”par ?”	
1928	ubeboet		
1929	..		
1930 (ny)	1 p 1 u	+ 2 u.	
1931	1 p 3 u	+ 1 u.	10/4 + 17/4
1932	1 p 3 u	+ 1 u.	c.10/4 + c.11/4
1933	1 p 2 u	+ 1 æg	u. ringm. P.Sk. R5798 + u. ringm. 30/6, P.Sk. R6310, R6311.
1934	1 p 2 u	+ 1 u. (som blev tam, ringm. 8/8	P.Sk. R5509). Første kuld, 4 æg udk. u. ringm. 25/6, P.Sk. R7387, R7388.
1935	1 p 2 u	+ 1 u.	c.12/4 u. ringm. 24/6, P.Sk. R7693, R7694.
1936	1 p 2 u		u. ringm. P.Sk. R10898, R10899.
1937	1 p 0 u	1 rådden æg	
1938	1 p 3 u		c.3/5 + c.6/5 u. ringm. 29/6, P.Sk. R11677, R11678, R11679.
1939	1 p 3 u		c.5/4 + c.6/4 u. ringm. 20/6, P.Sk. R11579, R11580, R11581.
1940	1 p 2 u		c.6/4 + c.7/4 u. ringm. P.Sk. Z167, Z168.
1941	1 p 2 u		begge c.3/5 u. ringm. 3/7, P.Sk. Z315, Z316.
1942	1 p 0 u	i. æg	begge 1/5
1943	ubeboet		
1944	ubeboet	Ingen Storke set.	

Brede

husejer Karl Lassen

Nuv. adr. Wulffsvej 2.

Storkene kom vist fra læge Schultz, Østlænge – midt.

1936 ny	1 p 1 u	+ 1 æg u. udruget c. 21/6.	1 u. rejste 30/8, 1 gl. 2/9.	u. ringm. P.Sk. R11113.
1937	1 p 0 u	i. æg	♂ ”slået” med sten, i fangenskab (pleje),	ringm. 21/5, P.Sk. R11406, fri 18/6.
1938	ubeboet			

Brede

Vestbyen.

1919 – 1925: Hans Beck, senere gdr. L. Lauritzen.

Nuv. adr. Brede Bygade 56.

1920	beboet		
1921	1 p 3 u	+ 1 u.	
1922	1 p 2 u	+ 1 æg	
1923	1 p 0 u	(vist i. æg)	
1924	++		
1925	beboet ?	”mon beboet ?”	
1926	++		
1927	++		
1928	1 p m u		
1929	1 p 3 u	+ 2 u.	
1930	1 p 3 u		
1931	1 p 5 u		20/4 + 1/5 u. ringm. P.Sk. R5377 +
1932	1 p 5 u		c.9/4
1933	1 p 2 u		u. ringm. 30/6, P.Sk. R6312, R6313.
1934	1 p 3 u		♂ 31/3 + ♀ 8/4 u. ringm. 25/6, R7394, R7395, R7396.
1935	1 p 0 u		1 gl. ring
1936	1 p 2 u	opr. 3 æg (+3æg) begge 3/5, (fordrev førstankomne par, og 3 æg udk.).	Æg ikke språet 27/6. u. ringm. 11/8, P. Sk. R11138, R11139.
		2 u. rejste 29/8 (også ang. rejst 3/9), 2 gl. 2/9 + 5/9. ♀ ring P.Sk. R5985.	
1937	ubeboet		

Brede

Nordlige rede. Hans Mattesen 1920 - 1947, fra 1948 Peter Juhl.

Nuv. adr. Jepsens vej 11.

I 1935 er reden på stråtag. Skrå overfor lægebolig. (1944 Mattesen død).

1920	1 p 0 u ?	i.æg (ubeboet ?)	
1921	enlig		
1922	1 p 2 u		
1923	1 p 2 u	+ 2 u.	
1924	++		
1925	1 p 3 u		
1926	1 p 2 u		

1927	1 p 0 u	æg kastet ned af Krager.	
1928	1 p 0 u	i. æg	
1929	1 p 0 u ?	"næppe unger"	
1930	1 p 0 u		
1931	1 p 3 u	c.5/5	
1932	1 p 3 u	+ 1 u. c.9/4	u. ringm. P.Sk. R5780 +
1933	1 p 4 u	+ 1 u. c.9/4	♀ ring P.Sk. R5370 u. ringm. 30/6, P.Sk. R6306, R6307, R6308, R6309.
1934	1 p 2 u	+ 1 u. gl. Stork forsøgte at æde den. 2 u. rejste 7/8 (♀ ring P.Sk. R5370, ring kun set)	u. ringm. 25/6, P.Sk. R7391, R7392.
1935	1 p 2 u	+ 1 u. begge 12/4	2 u. vist rejst 10/8 (÷ ring) u. ringm. 24/6, P.Sk. R7705, R7706.
1936	1 p 3 u		u. ringm. P.Sk. R10885, R10886, R10887.
1937	1 p 1 u	+ 1 æg c.25/4	u. ringm. 18/6, P.Sk. R7889.
1938	1 p 2 u	+ 1 u. (+ 1 æg) kom ret sent (1 æg udk. 12 timer efter ank. [vel fra 1937])	u. ringm. 29/6, P.Sk. R11668, R11669.
1939	1 p 3 u	+ 1 u. 2/4 + 6/4	u. ringm. 20/6. P.Sk. R11571, R11572, R11573.
1940	1 p 2 u	+ 2 u. begge 18/4	u. ringm. P.Sk. Z165, Z166.
1941	1 p 0 u	i. æg c.13/4 + c.27/4	Reden flyttet til vest-gavlen.
1942	1 p 3 u	+ 1 u. begge c.24/4	u. ringm. 28/6, P.Sk. Z637, Z638, Z639.
1943	1 p 0 u	i. æg	Kampe, mulig nyt par (æg måske ødelagt i kamp).
1944	1 p 4 u	c.18/4 + 24/4	u. ringm. 21/6, P.Sk. Z815, Z816, Z817, Z818.
1945	1 p 4 u		
1946	forladt		Tegltag lagt op.
1947 (ny)	1 p 0 u	i. æg	
1948	1 p 0 u	i. æg c.9/5 + c.15/6	
1949	ubeboet		

Brede	Vestlige rede (Sydvestlige rede).	Hans Mattesen.
1930	"Ikke nævnt – i hvert fald ikke unger".	
1931 ny	1 p 3 u c.5/5	
1932	enlig ♀ over 8 æg udk.	
1933	forladt	(Par, dog intet bestemt tilholdssted).

Brede	fru. Grethe Mathiasen, V. f. Jernbaneoverskæring.	Nuv. adr. Brede Bygade 10.
1942 ny	1 p 0 u i. æg begge c.5/5	Par forsøgte først hos Mattesen.
1943	forladt	
1944 (ny)	1 p 0 u i. æg	
1945	forladt	

Brede	Peter Mejer.	Nuv. adr. Vestervang 24.
1936 ny	1 p 0 u i. æg kom i apr.	byggede først fra midt i maj.
1937	forladt	

Brede	gdr. A. Møller.	Nuv. adr. Brede Bygade 53.
1935 ny	1 p 0 u i. æg	2 gl. vist rejst 10/8.
1936	1 p 0 u i. æg c. 15/5	
1937	forladt	

Brede	Lægebolig	Jens Nagels ejendom.
1920	4 reder.	
1921	5 reder.	
1925	(1 p m u)	u. ringm. 10/7-25 P.Sk. R2134 +
1932	(1 p m u)	u. ringm. 6/6-32 P.Sk. R5785 +

Brede (Bredebro)	Lægebolig. Østrede. læge V. Schultz.	Nuv. adr. Brede Bygade 34.
Tidligere Kniplingskræmmerens Hus.		
Apoteker Jens Nagel, 1920 – 1921, fra 1922 Hansen, fra 1925 Bech, senere læge V. Schultz, og fra 1957 læge Flemming Juhl.		

1920	1 p 4 u	(2 æg, kamp ?).	
1921	1 p m u		
1922	1 p 2 u	+ 1 u.	
1923	1 p 2 u		
1924	++		
1925	1 p 4 u	+ 2 æg, opr. 6 æg. 12 reder 6 æg lagt – se Sydrede.	
1926	1 p 4 u		
1927	1 p 0 u	rugede sent på 1 æg.	

1928	1 p 2 u	+ 3 u. udk. i kamp.		
1929	1 p 0 u ?	"næppe unger"		
1930	1 p 2 u	+ 1 æg + 1 u.		
1931	1 p 4 u ?			
1932	1 p 4 u		c.6/4	
1933	1 p 4 u			u. ringm. 30/6, P.Sk. R6284, R6285, R6286, R6287.
1934	1 p 3 u	+ 1 æg		u. ringm. 25/6, P.Sk. R7376, R7377, R7378.
1935	1 p 0 u	4 æg forsv.	c.12/4	2 gl. vist rejst 10/8. ♀ begge hælled opsvulmet.
1936	1 p 3 u	+ 1 u.	28/3 + 31/3	u. ringm. P.Sk. R10891, R10892, R10893.
1937	1 p 0 u	i. æg		
1938	1 p 0 u	i. æg		
1939	1 p 2 u		begge c.3/4	u. ringm. 20/6, P.Sk. R11574, R11575.
1940	1 p 3 u	+ 1 u.		u. ringm. P.Sk. Z172, Z173, Z174.
1941	1 p 2 u	opr. 4 æg		u. ringm. 3/7, P.Sk. Z310, Z311.
1942	1 p 3 u	+ 1 u.	c.16/4 + c.18/4	u. ringm. 28/6, P.Sk. Z632, Z633, Z634.
1943	1 p 2 u	+ 1 æg	14/4 + c.21/4	u. ringm. 3/7, P.Sk. Z786, Z787.
1944	1 p 3 u	+ 1 æg + 1 u.	9/4 + c.16/4	u. ringm. P.Sk. Z823, Z824, Z825.
1945	1 p 3 u		11/4	
1946	1 p 4 u			u. ringm. 4/7, 2 ringe hver ! P.Sk. R12220 – 21, R12222 – 23, R12224 – 25, R12226 – 27. Østrede forladt (væk) efter brand i efteråret 1946, reden er i 1947 på pæl (stativ).
1947	1 p 3 u	+ 1 u.		u. ringm. P.Sk. R12271, R12272, R12273.
1948	V	væk / forladt, fra 1948 på Nord-vest hjørne.		

Brede	Lægebolig.	Vestrede (Nord el. Nord-vest).	læge Schultz.	
1920	1 p 1 u	+ 2 æg	(1 p 4 u ?)	
1921	1 p m u			
1922	1 p 2 u	+ 1 æg + 1 u.		
1923	1 p 3 u			
1924	++			
1925	1 p 3 u	+ 1 æg		1 gl. ring
1926	1 p 0 u			
1927	1 p 3 u			♀ ring
1928	1 p 3 u			1 gl. ring
1929	1 p 0 u ?	"næppe unger"		u. ringm. P.Sk. R4217 +
1930	1 p 4 u			
1931	1 p 4 u			
1932	1 p 4 u	+ 1 u.	c.6/4	u. ringm. P.Sk. R5788 + (mon her ? 6/7-32 ringm. P.Sk. R5785 +).
1933	1 p 3 u	+ 1 u.		u. ringm. 30/6, P.Sk. R6288, R6289, R6290.
1934	1 p 1 u	+ 1 æg + 1 u.		1 u. rejste 7/8. u. ringm. 25/6, P.Sk. R7379.
1935	1 p 3 u	+ 1 u.	begge 5/4	2 u. vist rejst 10/8 u. ringm. 24/6, P.Sk. R7695, R7696, R7697.
1936	1 p 4 u			u. ringm. P.Sk. R10894, R10895, R10896, R0897.
1937	1 p 0 u	3 befr. æg		
1938	1 p 1 u	+ 1 u.		u. ringm. 29/6, P.Sk. R11673.
1939	1 p 0 u	3 æg ruges 30/6.		1 unge taget i pleje c. 24/6 [sat op i reden], fra Døstrup, M. Jacobsen.
1940	1 p 3 u			u. ringm. P.Sk. Z175, Z176, Z177.
1941	1 p 3 u			u. ringm. 3/7, P.Sk. Z312, Z313, Z314.
1942	1 p 0 u	æg udk. i kamp	c.18/4 + c.20/4	
1943	1 p 3 u		c.22/4 + c.30/4	u. ringm. 3/7, P.Sk. Z788, Z789, Z790.
1944	1 p 4 u	+ 1 u.	9/4 + c.16/4	u. ringm. P.Sk. Z819, Z820, Z821, Z822.
1945	1 p 3 u		11/4	
1946	1 p 4 u			u. ringm. 4/7, 2 ringe hver ! P.Sk. R12228 – 29, R12230 – 31, R12232 – 33, R12234 – 35.
1947	forladt / væk.	Brand efterår 1946.		Lægeboligens eneste beboede rede i 1947 er på en pæl, se Østrede.
1948	1 p 3 u			Reden atter på huset, nyopført tegltag.
1949	1 p 0 u	i. æg	c.25/4 + c.29/4	
1950	1 p 3 u		15/4 + 17/4	u. ringm. 1/7, P.Sk. MXM123, MXM124, MXM125.
1951	1 p 3 u	+ 1 æg	begge 8/4	u. ringm. 26/6, P.Sk. MXM200, MXM201, MXM202.
1952	enlig	vist ♀	par kom 9/4 + c.14/4, 2 dage efter forsvandt 1, vel død.	
1953	enlig ♀	1 æg udk.	par kom 6/4 + 16/4, men den ene forsvandt igen c.22/4.	
			1953: læge Schultz	"har på 3. år (Klovtoft 1950) en vingeinvalid Stork i pleje, og har før den haft en i pleje i 14 år og en i 4 år".
1954	1 p 0 u	2 æg + 1 æg udk.	12/4 + c.26/4 (HL: 7/4 + c.21/4), sidstankomne var borte 8 – 10 dage først i maj. Har ruget på 2 æg til 12/7.	
1955	1 p 2 u		10/4 + 20/4	u. ringm. 25/6, Z.M.Cop. 501, 502.
1956	1 p 2 u	intet udk.		u. ringm. 29/6, Z.M.Cop. 717, 721.
1957	1 p 3 u	1 æg udk.	begge 17/4	u. ringm. 17/7, Z.M.Cop. 938, 939, 940.

1958	1 p 2 u	2 æg fjernet	begge 15/4 (15/4 + 18/4)	begge gl. ring	u. ringm. 23/6, Z.M.Cop. 1058, 1059.
1959	1 p 4 u	1 æg + 1 u. udk.	13/4 + c.21/4 (NBTh: 10/4 + 16/4, 2 set 18/4).	1 æg udk. i kamp. (Ingen gl. ring).	u. ringm. 25/6, Z.M.Cop. 1204, 1205, 1206, 1207.
1960	1 p 1 u	1 æg udk.	c.12/4 + 26/4		u. ringm. 25/6, Z.M.Cop. 1443.
1961	1 p 1 u	1 æg + 2 u. udk.	9/4 + 12/4		
1962	1 p 2 u	1 æg + 2 u. udk.	begge 7/4		
1963	1 p 3 u		9/4 + 11/4	1 u. (af de 3) udk. levende, i pleje, trak med de andre.	
1964	1 p 2 u	1 u. udk.			
1965	1 p 3 u				
1966	1 p 2 u			JN opl.	
1967	1 p 2 u		21/4 + 23/4	JN opl.	
1968	1 p 1 u				
1969	1 p 0 u				
1970	ubeboet			Af og til enlig på besøg.	
1971 (ny)	enlig ?	1 æg udk.		(Også angivet ubeboet).	
1972	ubeboet			Besøg af par pr. maj.	
1973	ubeboet				
1974 (ny)	enlig				
1975	ubeboet				
1976	ubeboet				
1977	ubeboet				
1978	ubeboet				
1979	ubeboet				

Brede	Lægebolig.	Sydrede.		læge Schultz.	
1920	1 p 0 u	2 æg, kamp.			
1921	1 p m u				
1922	1 p 2 u	+ 1 u.			
1923	1 p 2 u				
1924		++			
1925	1 p 4 u	+ 2 æg, opr. 6 æg.			
1926	1 p 2 u				
1927	1 p 2 u	+ 2 æg			
1928	1 p 0 u	æg udk.			
1929	1 p 2 u	+ 1 u.			
1930	1 p 4 u				
1931	1 p m u				
1932	1 p 4 u	+ 1 æg	c.6/4		
1933	1 p 4 u	+ 2 æg, kamp		u. ringm. 30/6, P.Sk. R6295, R6296, R6297, R6298.	
1934	1 p 3 u		26/3	3 u. rejste 7/8 (el. 5/8 – 6/8)	u. ringm. 25/6, P.Sk. R7383, R7384, R7385.
1935	1 p 1 u	+ 1 u.	begge c.12/4	1 u. vist rejst 10/8.	u. ringm. 24/6, P.Sk. R7701.
1936	1 p 0 u	+ 1 æg + 1 u.			
1937	1 p 3 u	+ 1 æg			u. ringm. 18/6, P.Sk. R11403, R11404, R11405.
1938	1 p 3 u				u. ringm. 29/6, P.Sk. R11674, R11675, R11676.
1939	1 p 3 u		c.3/4 + c.4/4		u. ringm. 20/6, P.Sk. R11576, R11577, R11578.
1940	1 p 2 u	+ 1 u.			u. ringm. P.Sk. Z178, Z179.
1941	1 p 0 u				
1942	1 p 2 u		c.18/4 + c.23/4		u. ringm. 28/6, P.Sk. Z635, Z636.
1943	1 p 0 u	i. æg	c.20/5 + c.22/5		
1944	forladt				
1945	ubeboet				

Brede	Lægebolig.	Vest-kvist.	Kvist over Hovedindgang.	Læge Schultz.	
Rede tidl.	i træ i gården [på gårdsplassen], fra træ til kvist 1921 ? (se Midt – Østlænge !).				
1921 ny	1 p 0 u ?	"næppe æg"			
1922	1 p 1 u	+ 2 u.			
1923	1 p 2 u	+ 2 u.			
1924		++			
1925	1 p 2 u	+ 1 æg			
1926	1 p 4 u				
1927	1 p 3 u	+ 1 æg			
1928	1 p 2 u	+ 1 æg udk.			u. ringm. P.Sk. R4214 +
1929	1 p 2 u	+ 1 æg		(Eller på en anden kvist).	

1930	1 p 4 u		(Eller på en anden kvist).	
1931	1 p 0 u			
1932	1 p 3 u	c.6/4		1 gl. ring u. ringm. P.Sk. R5797 +
1933	1 p 4 u + 1 æg			(gl. ÷ ring) u. ringm. 30/6, P.Sk. R6291, R6292, R6293, R6294.
1934	1 p 3 u			1 gl. ring u. ringm. 25/6, P.Sk. R7380, R7381, R7382.
1935	1 p 2 u + 1 u.		2 u. vist rejst 10/8	u. ringm. 24/6. P.Sk. R7698, R7699.
1936	1 p 3 u + 1 u.			u. ringm. P.Sk. R10625, R10626, R10627.
1937	ubeboet			

Brede	Lægebolig.	Øst-kvist.	læge Schultz.	
1933	ubeboet			
1934 ny	1 p 1 u + 1 u.			u. ringm. 25/6, P.Sk. R7386.
1935	1 p 1 u + 1 u.		1 u. vist rejst 10/8.	u. ringm. 24/6, P.Sk. R7700.
1936	1 p 0 u i. æg			
1937	ubeboet			

Brede	Lægebolig.	Mellem kvistene.	læge Schultz.
1934 ny	1 p 0 u i. æg	kom 9/5	1 gl. ring.
1935	ubeboet		

Brede Lægebolig, Køkkenskorsten. læge Schultz.
1934: ny (1 p 0 u) kun ca. 20/5 – 3/6. Eneste år. Medregnes ikke HL.

Brede	Lægebolig.	Rede i træ.	læge Schultz.
1920	1 p 0 u		
1921	1 p 0 u ? "næppe unger"		
1922	1 p 0 u		(Midt – Østlænge ?).
1923	1 p 0 u ? "mulig unger".		(Midt – Østlænge ?).

1924 (el. 1922 ?) [1921 ?] flyttet til Midt – Østlænge, da lyn ødelagde rede i træet.

Brede	Lægebolig.	Midt – Østlænge.	Stråtag.	læge Schultz.
1922	beboet ??			
1923	beboet ??			
1934 (ny)	1 p 0 u i. æg	5/5		"Nogen redebygning".
1935	1 p 0 u 2 æg udk.	begge 5/5		♂? ring P.Sk. R5370, sygelig.
1936	1 p 0 u kamp, æg udk.			Mulig flyttet til Lassen [efter kamp].
1937	ubeboet			

Bredebro Kirke

1920 ny	1 p 0 u
1921	forladt
1922	ubeboet

Bredebro Hus ved Kirken, bager Petersen.

1946 ny	1 p 0 u i. æg	kom sent
1947	forladt	

Bredevad

1907 1 rede, uforandret.

Bredevad,	Bredevad Byvej 11.	Reden er på tagryg.	enkefru. M. Jürgensen, fra 1955	Alfred Jørgensen.
1932	1 p m u			u. ringm. P.Sk. R5941 +
1951	1 p 2 u			
1952	1 p 4 u + 1 u.	3/4 + c.5/4 (c.14/4 + c.16/4)		u. ringm. 7/7, Z.M.Cop. 257, 258, 259, 260.
1953	1 p 3 u 2 u. udk.	c.13/4 + c.16/4	1 gl. ring	
1954	1 p 0 u 4 æg udk. i kamp	c.19/4 + c.4/5, fra med. juni igen enlig.	Reden er flyttet 30 m. (Den ny ejer vil ikke have Storkene).	
1955	1 p 0 u i.æg intet udk.	♀ 7/4 + ♂ c. 7/5 (HL: c.1/5 + c.15/5)	♂ ring	
1956	1 p 0 u i.æg intet udk.	17/5 + 22/6 (dog par 22/4 – 23/4)	1 gl. ring.	
1957	1 p 2 u kamp, intet udk.	23/4 + c.8/5	begge gl. ring, 1 Helgoland 232036.	u. ringm. 14/7, Z.M.Cop. 933, 934.
1958	1 p 0 u 2 + 5 æg udk.	15/4 + 18/4, ny par 21/5 og 5 æg udk.	Kampe. ♂ ring.	
1959	1 p 0 u intet udk.	1/5 + 6/5	Har ruget.	♂ ring.
1960	1 p 3 u 1 æg + 1 u. udk.	7/4 + 17/4	(÷ ring, NBTh. ang. dog 1 gl. ring)	u. ringm. 18/6, Z.M.Cop. 955, 956, 957.

1961	1 p 2 u		11/4 + 15/4	
1962	1 p 3 u	1 u. udk.	7/4 + 11/4	
1963	1 p 0 u	6 u. udk. / forsv.	5/4 + 7/4	
1964		++		
1965		++		
1966		++		
1967	1 p 2 u			
1968	1 p 0 u	3 æg udk.	(vist) begge 17/4	
1969	1 p 0 u			
1970	1 p 0 u		13/4 + c.4/5	
1971	1 p 4 u		4/4 + 14/4	1 u. fløj mod el.-ledning og døde.
1972	1 p 3 u	+ 2 u. udk.		
1973	1 p 0 u		7/4 + c.20/6	
1974	enlig		par kom 10/4 + 26/4, men efter 8 dage forsvandt de, efter "lang tid" kom der 1 igen, som overnatter.	
1975	ubeboet			Besøg af enlig et par gange.
1976 (ny)	enlig		c.15/4	Opholder sig kun kort tid af gangen i reden. Har ikke bygget på reden.
1977	enlig		30/5	
1978	1 p 0 u		19/4 + 12/5	
1979	ubeboet		(enlig kom 22/4)	Rede fornyet 24/3.
1980	ubeboet			
1981	ubeboet			
1982	ubeboet			
1983	ubeboet			
1984	ubeboet			
1985	ubeboet			

Bremsbøl, Tønder

gdr. Th. Detlefsen.

1930	beboet			
1934	beboet			
1936	1 p 5 u			
1937	1 p 1 u			
1938	1 p 3 u		begge 19/5	
1939		++		
1940	1 p m u			
1941	1 p 0 u	i. æg	22/4 + 10/5	
1942	1 p 0 u	i. æg ?	"næppe æg"	
1943	enlig		c.5/5	
1944	V		Rede taget ned.	

K 109 Brøns

Brøns

Men hvor ?

1929	u. ringm. 6/7-29	P.Sk. R4720 +
1930	- - 31/5-30	- R4726 +

Brøns

ved Station.

gdr.

1925 ny	1 p 0 u	i. æg		Kom til Lauridsen 10/4, men da reden var besat, flyttede de hertil. 1 gl. ring.
1926	ubeboet			
1927	ubeboet			
1928	ubeboet			

Brøns

Rede på laden.

gdr. Andreas Lauridsen, fra 1943 Hörlyck.

1924 ny ?	1 p 0 u		(Muligvis ny rede 1923 el. 1924).	1 gl. ring
1925	1 p 3 u	+ 1 æg udk.	kom før 10/4	1 æg udk. i kamp. Ring-par (= par med ring) kom 10/4, men reden var besat. Ring-par flyttet østpå i byen, ved Station.
1926	1 p 3 u	+ 1 u.		
1927	1 p 2 u	+ 3 u.		3 unger døde af kulde [må være foruden de 2].
1928	1 p 3 u	+ 1 u.	c.10/4	u. ringm. P.Sk. R3312, R3313 +
1929	1 p 1 u	+ 2 æg + 1 u.		
1930	1 p 4 u		begge 4/4	
1931	1 p 0 u	3 u. døde i regn		
1932	1 p 2 u	+ 2 u.	kom i apr.	
1933	1 p 0 u	3 æg	c.30/4 + c.5/5	Rugede 3 rådne æg.

1934	1 p 2 u	+ 2 u.			u. ringm. 2/7, P.Sk. R7434, R7435.
1935	1 p 2 u		kom sent		u. ringm. 21/6. P.Sk. R7557, R7558.
1936	1 p 2 u	+ 2 u. kampe	26/3 + 4/4	♀ døde juni – mod tråd.	u. ringm. 22/6, P.Sk. R11027, R11028.
1937	1 p 0 u	3 rådne æg	29/3 + c.1/5	Kampe.	
1938		++			
1939	1 p 4 u	+ 1 u.	1/4 + 8/4		u. ringm. 20/6, P.Sk. R11780, R11781, R11782, R11783.
1940	1 p 3 u		begge 7/4, men flygtede for flyvere 9/4, tilbage 16/4.		u. ringm. P.Sk. R11607, R11615, R11616.
1941	enlig		c.22/4		
1942	1 p 3 u	+ 1 æg	c.8/4 + c.16/4		u. ringm. 28/6, P.Sk. Z613, Z614, Z615.
1943	1 p 0 u	i. æg	♂ 17/5 + ♀ c.20/5	(♂ ring, vist P.Sk. R11680 – usikker afl.).	
1944	1 p 0 u	i. æg	begge 18/4, men væk en tid. Flyttede til telefonpæl.	Flyttet p.g.a. forstyrrelser. (♂ ring, P.Sk. R11169).	

Brøns Telefonpæl overfor Kroen. Medd. af Aage Brandt, Bent F. Petersen, Henning Petersen, Niels Peter Olsen og Ellen Hansen.

1944			Storkene flyttet hertil 1944, kom fra Hörlyck. Rejste begge c. 25/8.		
				Storkeparret byggede rede på telefonpæl, reden revet ned 2 gange af telefonvæsenet.	
1945 ny	1 p 3 u	+ 1 æg	c.15/4 + c.17/4	1 gl. ring	Reden også nedrevet i år.
1946	1 p 4 u		begge 15/4	(± ring)	
1947	1 p 3 u			♂ ring	
1948	1 p 4 u		6/4 + 13/4		
1949	1 p 0 u	i. æg	c.15/4 + c.20/5	Sort kat lå flere gange oppe i reden.	
1950	1 p 0 u	æg udk.	13/4 + 17/4	1 Stork væk (forsvundet), og æg udk.	
1951	enlig ♀		7/4		
1952	1 p 0 u	i. æg	begge c.1/5 (dog besøg 7/4).		
1953	enlig		6/4 (+ 14/4)	Mage nogle dage fra 14/4.	
1954	ubeboet			Besøg af enlig et par dage, den ene dag dog par. (HL: 1 p 0 u i. æg).	
				HL ang. (også): "Par kom 8/4 + 18/4, senere ustadige, men i juni var der 2 'uenige' Storke, regnes: enlig – væk 14 dage, i juni atter 2 (par)".	
1955	ubeboet				
1956	ubeboet			Enlig engang imellem, undtagelsesvis 2.	NBTh. ang. enlig.
1957	ubeboet				
1958 (ny)	1 p 0 u	i.æg intet udk.	begge 23/5		
1959	1 p 3 u		12/4 + 15/4 (15/4 + 18/4)	1 gl. ring	u. ringm. 25/6, Z.M.Cop. 1214, 1215, 1216.
1960	1 p 0 u	intet udk.			
1961	1 p 3 u		22/4 + 30/4		
1962	ubeboet			Besøg af enlig engang imellem.	
1963 (ny)	1 p 0 u				
1964	1 p 3 u		11/4 + 13/4		
1965	1 p 4 u		20/4 +	1 u. kom til Hee Dyrepark.	
1966	1 p 3 u		25/4 + 27/4		
1967	1 p 0 u		kom sent		
1968	1 p 0 u	havde æg	begge 26/4	1 (♀) forsv. tidl. 1 trak 14/8. Efter nogen tid forsvandt ♀ pludselig, antagelig død (af gift).	
1969	enlig				
1970	1 p 0 u			"I kort tid et par".	
1971	1 p 3 u				
1972	1 p 0 u		begge 22/4	Pælen (med reden) blev påkørt af lastbil, og 4 befr. æg faldt ud, og ødelagt.	
1973	1 p 3 u		begge 21/4		
1974	1 p 3 u	+ 1 u. udk.	26/3 + 7/4		
1975	1 p 4 u		16/4 + 19/4	Redeunderlag (hjulet) udskiftet. Den ene unge er død, "efter fald" (mod el.-ledning ?) 3/8, brækkede et ben, døde på dyrehospital. 1 august døde 1 gl. v. dambruget, i "måge-tråde".	
1976	1 p 0 u	i.æg intet udk.	4/4 + 9/5	Adskillige kampe i maj og juni.	
1977	1 p 3 u		23/4 + 7/5		
1978	1 p 2 u		4/4 + 20/4		
1979	1 p 2 u	+ 1 u.	4/4 + 27/4		
1980	1 p 4 u	1 u. udk.	16/4 + 20/4	1 gl. Stork døde ved dambruget, hængte sig i "måge-trådene".	
				1 gl. og 1 ung Stork (fremmede) holdt til ved reden (og engene), "de sidste 14 dage", således i alt 7 Storke.	
1981	1 p 1 u	+ 2 u.	30/3 + 2/4 (3/4)	1 u. udk. + 1 u. døde i regn.	u. ringm. 30/6, Z.M.Cop. 7559.
1982	1 p 0 u	i. æg	18/4 + 10/5		
1983	1 p 3 u	+ 1 æg (+ 3æg)	♀ 10/4 + ♂ 25/4	3 æg udk. da ♂ kom. 1 u. (7585) i pleje 8/8 – 18/8, (3u. + 2 gl.) rejste 25/8.	u. ringm. 1/7, Z.M.Cop. 7584, 7585, 7586.
1984	1 p 0 u	+ 1 æg udk.+2 u.	8/4 + 17/4 (18/4)	2 u. (3 u. ?) døde, udk. – gift ? 2 gl. rejste 19/8 + 22/8.	
1985	1 p 3 u	+ 1 u. udk.	17/4 + 19/4	2 u. rejste 28/8, 1 gl. 4/9, 1 u. (7979) døde efter udflyvning 20/8.	u. ringm. 1/7, Z.M.Cop. 7979, 7980, 7981.
1986	1 p 2 u	+ 1 u. udk.	♀ 14/4 (16/4) + ♂ 25/4 (23/4), (besøg 6/4 + 8/4) + 2 æg i reden (+ 4 æg udk. 25/4 da ♂ kom),	sidste rejste 21/8.	u. ringm. 7/7, Z.M.Cop. 7999, 8000.

1987	1 p 1 u	(3 æg udk.)	♀ 13/4 + ♂ 3/5	(3 æg udk. da ♂ kom)	1 u. rejste 17/8, 2 gl. 26/8. u. ringm. 9/7, Z.M.Cop. 9024. Besøg af 2 fremmede unger 13/8.
1988	1 p 0 u	1 + 1 æg	♀ 5/4 + ♂ 27/4 (besøg 30/3)	2 gl. rejste 31/8. 1 æg udk. 27/4 da ♂ kom, + 1 æg ødelagt i kamp 16/5.	
1989	1 p 0 u	ruger på 5 æg	29/3 + 13/4	2 gl. rejste c.23/8 + 25/8.	
1990	1 p 2 u	+ 1 æg + 2 u.	29/3 + 6/4	1 u. rejste c.5/8, 1 gl. 15/8, 1 gl. i pleje (9748), 1 u. dræbt af strøm 3/8 i Skærbæk. u. ringm. 21/6, Z.M.Cop. 9744, 9745.	
1991	1 p 1 u	+ 1 æg + 2 u.	29/4 + 30/4	+ 1 æg i reden, + 2 u. døde, udk. u. ringm. 11/7, Z.M.Cop. 9774.	
1992	1 p 2 u	(2-3 æg) + 1 æg	♀ 13/4 + ♂ 27/4	1 gl. rejste 18/8 (c.20/8), 1 u. + 1 gl. 25/8 (23/8), 1 gl. borte i ca. 14 dage, kom igen (ny ?) 19/7. 1 gl. rejste 25/8 (28/8), 2 u. 28/8 (25/8), 1 gl. 30/8. Rede og pæl fornyet 12/3. (2-3 æg udk. da ♂ kom) + 1 æg udk. i kamp. u. ringm. 6/7, Z.M.Cop. 390-0612, 390-0613.	
1993	1 p 1 u	+ 1 æg + 1 u.	begge 22/4	+ 1 æg i reden + 1 u. udk. 1 u. + 1 gl. rejste c.28/8, 1 gl. 4/9 u. ringm. 5/7, Z.M.Cop. 9775.	
1994	1 p 2 u	(3 æg) + 1 æg	♀ 6/4 + ♂ 22/4 (5/4 + 23/4 ?)	1 gl. rejste c.25/8, 2 u. c.26/8, 1 gl. (+ 1 u. ?) 3/9. Fremmed par overnatter 31/8 - 1/9. (3 æg udk. 22/4, da ♂ kom), + 1 æg i reden. u. ringm. 5/7, Z.M.Cop. 1A17, 1A18.	
1995	1 p 0 u	♀ lagde 8 æg !	♀ 14/4 + ♂ 30/6 (4/7).	♀ lagde 8 æg ! - før ♂ kom. ♂ rejste 15/8, ♀ 27/8 (28/8).	
1996	1 p 0 u	i. æg	6/4 + 6/6 (el. 4/6, el. 5/6).	2 gl. rejste 24/8 (23/8).	
1997	enlig		28/5	rejste ca. 15/8 1 perioder ustabil, i de sidste dage var den i selskab med en anden Stork.	
1998	ubeboet			Besøg af enlig 26/3, nok Ribe-storken.	
1999	ubeboet			Besøg af enlig 1 uge fra 24/4, 1 par (1 ring) ca. 1 uge i Pinsen 23/5 - 24/5.	
2000	ubeboet			Besøg af enlig, kom 27/4, forsvandt efter 5 dage (2/5), til Rudbøl ?	

Brøns

snedker Peter Bondegaard.

1919	1 p 3 u	+ 1 u.			
1920	1 p 4 u				
1921	1 p 4 u				vel her u. ringm. 4/7-21 P.Sk. R1341 +
1922	1 p 1 u	+ 3 u. udk.			
1923	1 p 4 u			kom til normalt tid	
1924		++			
1925	1 p 2 u	+ 1 u.	31/3		
1926	1 p 2 u	+ 1 (æg ?)			
1927	1 p 1 u	+ 2 u.			
1928	1 p 3 u		begge 10/4		
1929	1 p 1 u	+ 2 æg udk. + 1 u. død i reden.			
1930	1 p 3 u	+ 1 u. udk.	c.25/4		
1931	1 p 0 u	kamp, æg udk.	kom i apr.	1930 el. 1931: 1 gl. fløj mod Kirken og døde.	
1932	forladt				

Brøns Mølle

Rede i træ.

Aage Jacobsen.

1918	1 p 3 u				
1919	1 p 0 u				
1920	1 p 4 u				
1921	1 p 2 u				
1922	1 p 0 u	"ruger"			
1923	1 p 3 u			kom til normal tid	
1924		++			
1925	1 p x u	"par"			
1926	1 p 4 u			(÷ ring)	
1927	1 p 0 u	+ 1 æg udk.		1 gl. ring	
1928	1 p 3 u				u. ringm. P.Sk. R4245, R4246 +
1929	1 p 3 u				
1930	1 p 4 u		c.1/4	gl. Stork overvinter 1929 / 1930.	
1931	1 p 4 u				u. ringm. P.Sk. R5183, R5185 +
1932	1 p 3 u				u. ringm. P.Sk. R6057 +
1933	1 p 4 u	(+1æg tabt apr.)	begge 15/4	u. ringm. 30/6, P.Sk. R6258, R6259, R6260, R6261.	
1934	1 p 3 u		begge 1/4		u. ringm. 2/7, P.Sk. R7431, R7432, R7433.
1935		++			
1936	1 p 3 u		26/3		u. ringm. 22/6, P.Sk. R11029, R11030, R11031.
1937	1 p 0 u	kampe			
1938		++			
1939	1 p 3 u		begge 8/4		u. ringm. 20/6, P.Sk. R11784, R11785, R11786.
1940	1 p 4 u	+ 1 æg	c.6/4 + c.8/4	u. ringm. P.Sk. R11605, R11606, R11608, R11609 (R11607 hos Lauridsen).	
1941	enlig		c.1/5		
1942	enlig		kom sent		
1943	ubeboet				

1944 ubeboet

Brøns, Bihave (Mamrelund) Heden ml. Brøns og Skærbæk.

1934 ny 1 p 0 u i. æg

1935 1 p 0 u 1 æg + 1 u. ædt af Kat oppe i reden. Parret fordrevet af Krager.

1936 forladt

K 110 **Burkal**

Burkal i Stemmild.

1932 1 p m u

Burkal gdr. Christiansen.

1942 1 p 0 u 4 æg udk. c.16/4

1943 1 p m u

1944 1 p 0 u i. æg c.9/5 + c.14/5

1945 ?

Burkal Præstegaard

1940 beboet ? "Almindeligvis Storke" - "almindeligvis unger".

Burkal, "Vraagaard", pr. Bylderup – Bov

forp. Jacob Nissen, 1961 Iver Lorensen.

1955 ?

1956 1 p 2 u ? (el. 3 u.) NBTh. ang. 3u.

1957 1 p 2 u 1 u. udk. kampe 10/4 + 24/4 NBTh. opl.

1958 1 p 2 u 1 u. udk. begge 20/4 2 u. ringm. 26/6, Z.M.Cop. 815, 819.

1959 1 p 3 u 2 u. udk. 2/4 + 3/4 u. ringm. 28/6, Z.M.Cop. 1072, 1073.

1960 1 p 3 u u. ringm. 23/6, Z.M.Cop. 1033, 1034, 1035.

1961 1 p 0 u æg udk. u. ringm. 19/6, Z.M.Cop. 1302, 1303, 1304.

1962 1 p 3 u

1963 1 p 3 u 1 u. udk.

1964 1 p 3 u

1965 ++

1966 ++

1967 1 p 2 u

1968 ubeboet

Bøgvad

1907 1 rede

Bøgvad, pr. Ø. Højt

Rede på stald, stråtag. Overgaard Petersen.

1952 ubeboet par kom c.2/5 + c.8/5, førstankomme dræbt mod el.-ledning, og magen forsvandt. Reden ubeboet i 2 – 3 år, men tidligere hvert år Storkepar.

Bønderby, Møgeltønder

1907 1 rede, uforandret.

Bønderby, Møgeltønder Møllerup.

1920 Nyopsat rede.

1928 1 p m u

Daler, Daler - Østerby

1907 1 rede + 2 ubeboet, tidligere kun 1 rede. **Østerby**, 1 rede.

K 111 **Daler Præstegaard, pr Daler Østerby**

Daler Præstegaard, pr. Daler - Østerby

1920 1 p m u (æg udk. ?)

1921 1 p 0 u kamp, æg udk.

1922 enlig

1923 enlig ? HL: "Ikke set Storke". (HL ang. også enlig).
 1933 beboet
 1934 1 p 0 u vist Rotter (i reden).

Daler, pr. Daler – Østerby Reden er (1952) på ladetag. gdr. sognef. Andreas Jensen. V. f. Kirken.
 Hos sognef. Andr. Jensen altid beboet rede, mindst fra 1900, dog ikke i omkr. 3 år under 2. Verdenskrig.
 (1948: Ynglede 1914 – 1918, og enkelte år 1918 – 1948).

1935 ny 1 p 1 u sent udviklet.
 1936 1 p 2 u ? (0 u. ?)
 1937 1 p 2 u
 1938 1 p 3 u 1 gl. ring
 1939 1 p 3 u
 1940 forladt ? "vist forladt"
 1941 ubeboet
 1942 – 1946: næppe beboet
 1947 (ny) 1 p 0 u i. æg
 1948 1 p 3 u c.10/4 + c.25/4 u. ringm.
 1949 1 p 0 u i. æg (1 æg ?) begge 1/6 (Har lagt 1 æg ?) Mon kommet fra Visby ? (HL: regnes forladt).
 1950 1 p 1 u + 3 u. døde i regn
 1951 1 p 4 u c.14/4 + c.16/4
 1952 1 p 3 u 10/4 + c.12/4
 1953 enlig 2 æg udk. 5/4 (ustabil) Først gl. ♂ fra 5/4, så enlig ♀ fra c. 28/4. 2 (par) i Påsken i 10 dage, også senere 2.
 (HL: 1 p 0 u i. æg).
 1954 ubeboet Flyttet til Østerby.
 1955 ubeboet
 1956 ubeboet
 1957 (ny) 1 p 0 u i. æg begge 16/5
 1958 ubeboet
 1959 ubeboet Reden stadig i god orden.
 1960 ubeboet
 1961 ubeboet

Drengsted

1920 beboet
 1921 forladt ? "snart forladt"

Drengsted, Døstrup gdr. Jens Mathiesen Andersen.

1962 ny 1 p 3 u 1 u. udk.
 1963 ubeboet

K 112 Døstrup

Døstrup Carsten Jacobsen.
 Havde rede til omkr. 1910.

Døstrup gdr. Grøn.
 1 rede til omkr. 1914.

Døstrup enke Hansen (Chr. Hansen) (Gård i Vest-enden). (Også ang. "Stor gård midt i byen").
 Rede siden 1873 eller før.

1920 1 rede.
 1921 1 p 3 u + 2 æg "almindeligvis unger".
 1925 1 p 4 u
 1926 ++
 1927 1 p m u
 1928 1 p m u
 1929 ++
 1930 1 p 4 u 1 unge døde flyvefærdig.
 1931 1 p 1 u 1 æg + 2 u.
 1932 1 p 3 u + 1 u. c.19/4
 1933 enlig 6/4
 1934 forladt

Døstrup		Rede i Egetræ.	gdr. Mikkel Jacobsen.
1933	ny 1 p 0 u	3 æg udk.	Kampe med 5 Storke.
1934	1 p 3 u	kamp	1 gl. ring u. ringm. 25/6, P.Sk. R7373, R7374, R7375.
1935	1 p 3 u		kom tidl. m. 2 dg. ml. 3 u. + 2 gl. rejste 15/8. 1 gl. (vist) ring. u. ringm. 22/6, P.Sk. R7561, R7562, R7563.
1936	1 p 2 u		5/4 + 7/4 2 u. rejste 24/8, 2 gl. 28/8 ♂ ring u. ringm. P.Sk. R10628, R10629.
1937	1 p 4 u	kampe	10/4 + 12/4 (÷ ring) u. ringm. P.Sk. R11419, R11420, R11421, R11422.
1938	1 p 3 u	+ 1 æg	12/4 + 13/4 u. ringm. 22/6, P.Sk. R11172, R11173, R11174.
1939	1 p 3 u	+ 1 u. (levende)	6/4 + 7/4 1 u. i pleje hos læge Schultz Vestrede, Brede. 3 u. ringm. 20/6, P.Sk. R11559, R11560, R11561.
1940	1 p 0 u	kamp, 4 æg udk.	7/4 + 9/4
1941	1 p 3 u	+ 1 u.	begge 29/4 u. ringm. 21/6, P.Sk. Z307, Z308, Z309.
1942	1 p 2 u	+ 1 æg	begge 19/4 u. ringm. 28/6, P.Sk. Z627, Z628.
1943	enlig ♂		18/5 (el. før)
1944	1 p 0 u	i. æg	c.6/5 + 1/6 ♀ ring (7281 ?, ::61 ?, 11581 ?).
1945	1 p 2 u		c.8/4 1 gl (vist ♀) ring u. ringm. P.Sk. Z961, Z962.
1946	enlig		Kamp med Eskildsens Storke.
1947	forladt		

Døstrup		Reden er (1952) på stråtag.	Niels Nielsen, fra 1945 Eskildsen, Lorentzen, fra 1958 Rudbæk.
1939	ny 1 p 3 u	+ 1 u	begge c.12/4 ♂ ring P.Sk. R7245 u. ringm. 20/6, P.Sk. R11562, R11563, R11564.
1940	1 p 2 u	+ 1 u.	begge 22/4, borte 14 dage p.g.a. flyvere. ♂ ring u. ringm. 20/6, P.Sk. Z160, Z161.
1941	1 p 4 u	+ 1 u.	8/4 + 18/4 1 gl. ring u. ringm. 21/6, P.Sk. R13373, R13374, R13375, R13376.
1942	1 p 0 u	kamp, 4 æg udk.	16/4 + 18/4 ♂ ring
1943	1 p 3 u	+ 1 u. (+ 4 æg)	16/4 + 28/4 (besøg 11/4) (først 4 æg udk.) ♂ ring P.Sk. R7245 u. ringm. 28/6, P.Sk. Z761, Z762, Z763.
1944	1 p 3 u		♂ 13/4 + ♀ 19/4 ♂ ring P.Sk. R7245 u. ringm. 21/6, P.Sk. Z697, Z698, Z811.
1945	1 p 3 u		c.3/4 u. ringm. P.Sk. Z963, Z964, Z965.
1946	1 p 3 u	1 æg + 1 u.	16/4 + 22/4 ♂ ring P.Sk. R7245 u. ringm. 26/6, P.Sk. Z1120, Z1121, Z1122.
1947	1 p 0 u	1 + 4 æg udk.	9/4 + 14/4 Kamp, 1 + 4 æg udk.
1948	1 p 0 u	5 æg udk.	16/4 + 18/4
1949	forladt		
1950	ubeboet		
1951	ubeboet ? (1 p 0 u ?)	Regnes ubeboet. Par kom 7/4 + 12/4, ♂ blev væk, og ♀ udk. 5 æg. Flyttede til Døstrup Kro.	
1952 (ny)	enlig ♀	5 æg	9/4 Ruggede længe 5 æg, lagde dem efterhånden ud i kanten.
1953	forladt		
1954	ubeboet		
1955	..		
1956	ubeboet		NBTh: opl.
1957	..		
1958	ubeboet		NBTh: opl.
1959	ubeboet		NBTh: opl.

Døstrup Kro		Reden er (1952) på stråtag.	kroejer Hans P. Hansen.
1938	ny enlig		
1939	1 p 2 u	+ 2 u. (R11565)	c.7/4 ♂ ring P.Sk. R7708 3 u. ringm. 20/6, P.Sk. (R11565 – udk.) R11566, R11567.
1940	1 p 3 u		begge 7/4 Borte 14 dage p.g.a. flyvere. ♂ ring u. ringm. 20/6, P.Sk. Z162, Z163, Z164.
1941	1 p 3 u	+ 1 æg	begge 6/5, forjog enlig der kom c. 10/4 ♀ rejste 30/8, (3) u. 6/9, ♂ 7/9. ♂ ring P.Sk. R7708 u. ringm. 21/7, P.Sk. Z556, Z557, Z558.
1942	1 p 3 u		13/4 + c.18/4 ♂ ring P.Sk. R7708 (delv. afl. 770:) u. ringm. 28/6, P.Sk. Z629, Z630, Z631. 1 (nr. ?) i pleje Brede, druknede der okt. 42.
1943	1 p 0 u	i. æg	begge 20/5 (÷ ring)
1944	1 p 3 u	+ 1 æg	27/4 + 29/4 ♂ ring P.Sk. R7708 u. ringm. 21/6, P.Sk. Z812, Z813, Z814.
1945	1 p 3 u		begge c.7/5 ♂ ring P.Sk. R7708 (delv. afl. :708) u. ringm. P.Sk. Z966, Z967, Z968.
1946	1 p 3 u	+ 1 æg	begge 25/4 (ring-stork væk) 2 u. ringm. 26/6, P.Sk. Z1123, Z1124 + 1 lille.
1947	1 p 2 u		10/4 + c.12/4 Første kuld æg udk. i kamp. 2 små u. 24/6.
1948	1 p 3 u		20/4 + 22/4 u. ringm. 21/6, P.Sk. Z1225, Z1226, Z1227.
1949	1 p 0 u	i. æg	c.16/5 + c.30/5
1950	1 p 0 u	æg(skaller) udk.	c.22/4 + c.28/4
1951	1 p 3 u	(3 æg udk.)	(begge 9/5) Kom til Eskildsen 7/4 + 12/4, men flyttede til Kroen 9/5, og fordrev enlig der kom c.10/4, og 3 æg udk. u. ringm. 30/6, P.Sk. MXM214, MXM215, MXM216. u. ringm. 27/6, Z.M.Cop. 103, 104, 105, 106.
1952	1 p 4 u		begge 10/4
1953	1 p 0 u	æg ødelagt	begge 18/4 Æg ødelagt i kamp med fremmede Storke.
1954	1 p 0 u	har ruget	♂ c.12/4 + ♀ c.14/4 Ruggede 14 dage, så æg taget – vist af Rotter. Byggede derefter på 3 telefonpæle.
1955	ubeboet ?		(HL: 1 p 0 u 14/4 + 19/4, kamp).

1956	ubeboet			
1957	ubeboet			
1958	ubeboet	?	Uregelmæssigt par, vist helt unge, kom i maj. (NBTh: 1 p 0 u).	
1959 (ny)	1 p 2 u	1 u. udk.	10/4 + c.1/5	1 gl. ring, Z.M.Cop. 30. u. ringm. 25/6, Z.M.Cop. 1208, 1209.
1960	1 p 2 u		14/4 + 17/4	1 gl. ring u. ringm. 22/6, Z.M.Cop. 1418, 1419.
1961	1 p 4 u		6/4 + 8/4	
1962	1 p 4 u		6/4 + 9/4	
1963	1 p 1 u	2 u. udk.	9/4 + 20/4	
1964	1 p 3 u		c.25/4	
1965		++		
1966		++		
1967		?		
1968	ubeboet			
1969	ubeboet			

Døstrup Kro (Landevejskroen)

				Rede på pæl.. Faurby Nielsen.
1975	ny	1 p 0 u	æg udk.	
1976	ubeboet			1 kom 18/4, var ved reden i ca. 3 uger, forsvandt så.
1977 (ny)	1 p 3 u		24/4 + 5/5	
1978	1 p 3 u		9/4 + 16/4	
1979	1 p 0 u	1 æg	begge 4/5	1 gl. Stork til skade mod el.-ledning.
1980	enlig		12/4	
1981	ubeboet			
1982	ubeboet			
1983	ubeboet			Flere besøg.
1984	ubeboet			
1985	ubeboet			
1986		..		
1987	ubeboet			

Eggebæk, pr. Tinglev

				gdr. Cornelius Comelsen.
1951		?		
1952		?		
1953		?		
1954		?		
1955	1 p 1 u		begge 1/5	u. ringm. 30/6, Z.M.Cop. 292353.
1956	1 p 0 u	i.æg intet udk.	c.1/5 + c.21/5	Adskillige kampe.
1957	ubeboet		Par kom 3/4, efter en del kampe med enlig, forsvandt alle.	Parret byggede lidt på reden.
1958	ubeboet			
1959	ubeboet			Der har ingen Storke været.
1960	ubeboet			Der har ingen Storke været i år.
1961	ubeboet			

Ellehus, Ø. Højst

				nabo [vel til Appel] Jensen.
1950	1 p 0 u	i.æg		
1951		?		
1952	ubeboet			Besøg af par først i maj.

Ellum, Løgumkloster

1907	3 reder + 2 ubeboet, aftaget.
------	-------------------------------

Emmerlev (Emmeleff)

	Sidste beboede rede 1900.
1907	"Ingen reder".
	1920: "Ingen Storke".

Emmerske (St. Emmerske)

1907	2 reder + 1 ubeboet, forstyrret af Rotter, i flere år 3 reder.
------	--

Emmerske (L. Emmerske)

1907	2 reder, aftaget.
------	-------------------

Emmerske Rede i træ. Bossen.
1938 1 p m u
1939 beboet "Storke"

Emmerske Smidt.
1938 enlig
1939 [ubeboet] "ikke rede"

Foverup, Bedsted
1907 1 rede, kun 1 rede i sidste årtier.

Frederikskoog Rede på skorsten. Martin Petersen.
1934 ny 1 p 0 u i. æg
1935 1 p 0 u
1936 forladt ? "vist forladt"

Ny Frederikskoog, Højer Rede på hæs. Momme Jakobsen.
1957 ny 1 p 0 u NBTh: opl. (NBTh: ang. 1 p 0 u i både 1956 og 1957, 1956 er sandsynligvis ikke rigtig !?).
1958 (ubeboet), ingen rede, da halmstak er borte, men Storkene står sommetider på huset.
1959 (ubeboet) NBTh: opl.

Frestrup, Bylderup
1907 1 rede, aftaget.

Frestrup, pr. Tinglev Lorenz Clemmensen / fru. Marie Clemmensen.
1951 ?
1952 ?
1953 ?
1954 ?
1955 1 p 0 u
1956 1 p 3 u (kom med 8 dages mellemrum) 1 gl. ring u. ringm. 27/6, Z.M.Cop. 702, 703, 704.
1957 1 p 3 u 1 u. udk. 4/4 + 14/4 Mange kampe. 1 gl. ring u. ringm. 20/6, Z.M.Cop. 809, 810, 811.
1958 1 p 3 u 15/4 + 18/4 (NBTh: begge 7/4) Adskillige kampe. u. ringm. 29/6, Z.M.Cop. 1101, 1102, 1103.
1959 1 p 3 u 1 u. udk. 2/4 + 5/4 Ingen kampe. (÷ ring) u. ringm. 22/6, Z.M.Cop. 1236, 1237, 1238.
1960 1 p 0 u i.æg intet udk.
1961 1 p 3 u 1 u. udk.
1962 1 p 3 u
1963 1 p 3 u (Rosendahl, 1964)
1964 ++
1965 ++
1966 ++
1967 1 p x u ? JN: 2 Storke set 28/8-67.
1968 1 p 3 u
1969 1 p 3 u
1970 1 p 2 u intet udk.
1971 ubeboet
1972 (ny) 1 p 1 u
1973 1 p 0 u 4 u. døde ♂ fløj mod højsp.-ledning 10/6 og døde, og de 4 små unger døde, og efter et par dage forsvandt ♀.
1974 ubeboet
1975 ubeboet
1976 ubeboet
1977 ubeboet
1978 ubeboet
1979 ubeboet
1980 ubeboet
1981 ubeboet Ingen Storke set.

Frifelt, Vodder maler . .
1939 ny 1 p 0 u "Forjaget til stadighed af Jørsch ' Storke.
1940 forladt ? "vist forladt"

Frifelt, Vodder købm. Jørsch til 1942, skrædder Sørensen (1941) – 1943, skrædder .. c. 1946 – 1949, barber Sørensen 1950 – 1951.

1929 ny 1 p 0 u
1930 1 p 4 u + 1 u. u. ringm. P.Sk. R4865 +
1931 1 p 1 u + 2 u. 12/4 + c.28/4 1 u. døde i regn u. ringm. P.Sk. R5370
1932 1 p 4 u + 1 u. 8/4 + 9/4 u. ringm. 16/7-32 P.Sk. R6065, R6068 +
1933 1 p 3 u + 1 u. 11/4 + 12/4 u. ringm. 8/7, P.Sk. R6630, R6631, R6632..
1934 1 p 3 u 3/4 + 4/4 (3) u. rejste c.8/8, (2) gl. 16/8 u. ringm. 2/7, P.Sk. R7428, R7429, R7430.
1935 1 p 3 u + 1 u. 11/4 + 13/4 u. ringm. 21/6, P.Sk. R7554, R7555, R7556.
1936 1 p 3 u + 1 u. 26/3 + 5/4 u. ringm. 22/6, P.Sk. R11032, R11033, R11034.
1937 1 p 0 u kulde og kamp 30/4 + c.3/5
1938 ++
1939 1 p 3 u 1/4 + c.5/4 u. ringm. P.Sk. R13449, R13450, R13451.
1940 1 p m u
1941 1 p 3 u + 1 u. u. ringm. 27/6, P.Sk. Z300, Z301, Z302.
1942 1 p 0 u i. æg c.6/4 + c.25/4 Storkene forsvandt i juni.
1943 forladt
1944 ubeboet
1945 ..
1946 (ny) beboet ”Storke”, ”vist ny”.
1947 1 p 0 u
1948 1 p 1 u + fl. u. udk. i kamp u. trak væk / forsv. sep. – okt.
1949 1 p 0 u i. æg c.9/5 + c.22/5
1950 1 p 0 u kamp, æg udk. c.5/5
1951 enlig
1952 forladt
1953 ubeboet HL.

Gallehus (vist med ”Rosienfeld”), 1907: 0 reder. **Galhus ?** 25/8-33 han mod højsp. Lange 1940

Gallehus, ”Rosienfeld” gdr. Lundsgaard Jørgensen, ved Jernbanen.

1933 1 p m u
1934 1 p m u
1935 ++
1936 ++
1937 1 p 0 u ? (1 p m u ?)
1938 1 p 3 u kom sent
1939 1 p 2 u (el. 3 u.)
1940 1 p 0 u i. æg (kom før 9/4)
1941 enlig
1942 forladt
1943 ubeboet
1944 ubeboet

Gl. Dige, Møgeltønder, v. Vidaaen. Cornelius Poulsen.

1939 ny 1 p 0 u i. æg Rede på Halmstak.
1940 1 p 0 u (i. æg)
1941 enlig c.25/5
1942 enlig
1943 ubeboet
1944 ubeboet

Gerrebæk, Tinglev K. la Cour Pedersen.

1953 ubeboet Reden har aldrig været beboet.
1954 (ny) enlig Kun om natten.
1955 ..

Gærup, Møgeltønder

1907 0, aftaget, 2 ubeboet, aftaget.

Gaansager (Gonsagger)

1907 2 reder + 3 ubeboet, (tiltagende ?).

Gaansager gdr. . . Rede på halmstak.
 1939 ny 1 p 0 u ? i.æg begge c. 29/4 Fordrevet allerede 1/5, af Jørgensens ny par.
 1940 forladt

Gaansager Telefoncentral. Rede på hæsse. Jørgensen.
 1939 ny 1 p 2 u + 1 u. opr. 3 æg begge 22/4 ♀ mulig ring u. ringm. P.Sk. R13443, R13444.
 1940 ubeboet

Gaansager Brugsforening

1941 ny enlig
 1942 forladt

Hajstrup, Bylderup

1907 1 rede, i 30 år 1 rede.

Harris

1907 1 rede, tidligere 2 reder. Lade revet ned.

Harris, Brede

gdr. Andreas Jensen, tidl. Johansen.
 1922 beboet ? "vist beboet"
 1923 1 p 0 u 4 u. dræbt af "utøj".
 1924 – 1931: ubeboet i nogle af årene.

1932 (ny) 1 p 3 u
 1933 1 p 3 u u. ringm. 10/7, P.Sk. R6645, R6646, R6647.
 1934 1 p 3 u ? "vist 3 u."
 1935 1 p 2 u + 2 æg begge 17/4 Kampe. ♂ ring. u. ringm. 27/6, P.Sk. R7720, R7721.
 1936 1 p 0 u ? ♂ ring
 1937 1 p 0 u ? (1 p 2 u ?) ♂ ring
 1938 1 p 3 u (1 æg 1 u.) kom sent Fordrev enlig ♀ (med ring), som havde lagt æg. ♂ ring, i aug. tabt.
 1939 1 p 3 u (el. 4 u.)
 1940 1 p 4 u + 1 u. begge 2/4 4 u. rejste c. 4/8 (1 gl. rejste 10/8, tilbage 11/8).
 1941 1 p 0 u i. æg c.30/4 + c.2/5
 1942 1 p 3 u 16/4 + 17/4 u. ringm. 28/6, P.Sk. Z640, Z641, Z642.
 1943 1 p 1 u + 1 æg 4/5 + c.20/5 1 u. + 2 gl. rejste vist 26/8. u. ringm. 25/7, P.Sk. Z484.
 1944 enlig 17/4
 1945 ubeboet
 1946 ubeboet

Haurmark

Martin Jensen.
 1923 beboet ? Mulig beboet rede.

Haved

Andreas Nielsen (Nissen ?).
 1933 ny enlig Enlig med ring.
 1934 forladt

Haved, "Havedgaard", Rejsby

N. H. Hansen., fra 1930 Herluf Boldt, 1947 forp. From, 1950 Boldt jun.
 1920 1 p 2 u
 1928 1 p m u
 1929 ++
 1930 1 p 2 u + 1 u.
 1931 1 p 3 u 1 æg + 1 u. begge c.12/4 u. ringm. P.Sk. R5363 +
 1932 1 p 4 u 10/4 1 u. sorte halefjer.
 1933 1 p 3 u begge 11/4 u. ringm. 8/7, P.Sk. R6393, R6394, R6395 – 96 (R6395 – 96) er påsat samme fugl.
 1934 1 p 2 u + 1 u. u. ringm. 2/7, P.Sk. R7419, R7420.
 1935 1 p 2 u
 1936 1 p 3 u c.29/3 u. ringm. 29/6, P.Sk. R11117, R11118, R11119.
 1937 1 p 3 u 5/4 + c.16/4 u. ringm. 26/6, P.Sk. R11455, R11456, R11457.
 1938 1 p 2 u
 1939 1 p 3 u 1 gl. ring u. ringm. P.Sk. R13455, R13456, R13457.
 1940 1 p 4 u c.10/4 + c.13/4 u. ringm. 20/6, P.Sk. Z134, Z135, Z136, Z137.

1941	1 p 0 u	1 æg udk.	c.3/5 + c.25/5		
1942	1 p 3 u		24/4 + 28/4		u. ringm. 27/6, P.Sk. Z610, Z611, Z612.
1943	1 p 2 u		begge 5/5	16 opgyldet mus i reden.	u. ringm. 5/7, P.Sk. Z791, Z792.
1944	1 p 3 u		c.20/4 + c.22/4		u. ringm. 26/6, P.Sk. Z851, Z852, Z853.
1945	1 p 0 u	3 – 4 æg udk.	c.28/4 + c.29/4	Kamp med enlig, og 3 – 4 æg udk.	
1946	1 p 0 u	æg ødelagt	16/4 + c.18/4	Kamp, æg ødelagt af enlig.	
1947	1 p 0 u	(i. æg) ?	begge c.26/4	Ruger 21/6.	
1948	1 p 0 u	1 æg udk.			
1949	1 p 0 u			Kamp.	
1950	enlig				
1951	ubeboet				

Havervad

1907 2 reder, uforandret.

Havsted, Ravsted

1907 1 rede, aftaget.

Heds, Bylderup

1907 1 rede, aftaget.

(K 124) **Hjemsted,** medregnes Skærbæk.

1880 – erne 11 par.

Hjemsted

Peter Lassen.

1920: ”Rede i 10 år – stadig uden unger”, dvs. 1910 – 1920 (incl.): 1 p 0 u.

1921 forladt ? ”snart forladt”.

Hjemsted, Skærbæk

Reden er på halmstak. gdr. Niels Borre [Må være denne rede, P. Skovgaard, 1934, ontaler].

1930 ny 1 p 2 u + 1 u.

u. ringm. 22/6, P.Sk. R4885 +

Hjemsted, Skærbæk

Reden er på ladetaget, fra 1935 i træ. gdr. Niels Borre.

Nuv. Adr. Hjemstedvej 33.

1931 (ny) 1 p 0 u 3 u. døde i regn 2/4 + c.12/4

3 u. ringm. P.Sk. R5356, R5357, R5358 – men døde alle i reden.

1932 1 p 3 u + 1 æg begge 17/4

u. ringm. 6/7, P.Sk. R5767, R5768 +

1933 1 p 4 u

u. ringm. 30/6, P.Sk. R6276, R6277, R6278, R6279.

1934 1 p 3 u begge 31/3 2 u. med sorte fjer i panden. (Besøg af ring-stork) u. ringm. 19/6, P.Sk. R7271, R7272, R7273.

1935 1 p 1 u 1 æg + 1 u. begge 17/4

Rede i træ.

1936 1 p 3 u 28/4 + 30/4

u. ringm. 22/6, P.Sk. R11020, R11021, R11022.

1937 1 p 2 u + 1 æg 15/4 + c.1/5

1 u. ringm. 26/6, P.Sk. R11447 + 1 lille.

1938 1 p 2 u 19/4 + c.24/4

1 gl. ring

u. ringm. 22/6, P.Sk. R11168, R11169.

1939 1 p 3 u + 1 u. (vist) 9/4

♀ ring

u. ringm. 20/6, P.Sk. R11853, R11854, R11855.

1940 1 p 2 u intet udk. begge 8/4 (bange 9/4)

u. ringm. 20/6, P.Sk. Z154, Z155.

1941 1 p 4 u + 1 æg 8/4 + 9/4

u. ringm. 3/7, P.Sk. Z317, Z318, Z319, Z320.

1942 1 p 0 u (2 æg udk.) begge 18/4 Byggede alligevel først i træet, 2 æg udk. Reden flyttet (i. æg p.g.a. flytning).

1943 1 p 2 u 28/4 + c.6/5

♂ ring, P.Sk. R6483. u. ringm. 28/6, P.Sk. Z756, Z757.

1944 1 p 3 u + 1 æg (+3 æg) 18/4 + 20/4 (+3 æg ned under æglægning.) (♂ tabt ring) 2 u. ringm. 21/6, P.Sk. Z692, Z693, – 1 ringm. 27/6, Z850.

1945 1 p 3 u 12/4 + 17/4

u. ringm. P.Sk. (? Z958, Z959, Z960 ?).

1946 1 p 1 u +3 æg (1+2 æg) 15/4 + 16/4

u. ringm. 26/6, P.Sk. Z1119.

1947 1 p 2 u + 1 æg

u. ringm. 20/6, P.Sk. R12265, R12266.

1948 enlig ♀ har lagt æg.

1949 forladt

Hjemsted, 1961 1 Stork ad. ringm. 16/4-61 Z.M.Cop. 1476.

K 113 Hostrup

Hostrup

1930 beboet rede.

1934 beboet rede.

Hostrup Præstegaard

1943 forladt opl. dec. 1953.

Hostrup Kirke, pr. Jejsing

Reden er på taget af Skibet. 1970 pastor / provst Hans Petersen, fra 1973 medd. af købm. N.M. Christensen.

1947	ny ? 1 p m u		HL: "vist ny på Kirken i 1947".	[Også en ang. om at reden er ny 1938].
1948	1 p 3 u			
1949	1 p 3 u	c.26/4 + c.4/5		
1950	1 p 3 u	c.3/4 + c.9/4		
1951	1 p 4 u			
1952	1 p 4 u			
1953	1 p 0 u	intet udk. c.15/4 + c.7/5	Kampe.	
1954	1 p 3 u	+1 æg i reden 2/4 + 15/4		u. ringm. 12/7, Z.M.Cop. 434, 435, 436.
1955	1 p 3 u	3 æg udk. 7/4 + c.21/4		u. ringm. 26/6, Z.M.Cop. 536 537, 538.
1956	1 p 2 u	begge 22/4		u. ringm. 22/6, Z.M.Cop. 655, 656.
1957	1 p 3 u	1 u. udk. 1/4 + 14/4		u. ringm. 21/6, Z.M.Cop. 812, 813, 814.
1958	1 p 1 u	intet udk. 15/4 + c.25/4		u. ringm. 27/6, Z.M.Cop. 1068.
1959	1 p 4 u	1 u. udk. c.17/4 + c.25/4	(NBTh: 15/4 + 17/4) Kampe m. enlig (fra "Solvig")	
1960	1 p 0 u	2 æg udk.	2 – 3 æg udk. da gl. Stork forsvandt p.g.a. benskade, tilbageblevne fik ny mage, og æg udk.	
1961	ubeboet		Besøg af par og enlig.	
1962 (ny)	1 p 2 u	1 u. udk. 21/4 + 29/4		
1963	1 p 0 u	2 æg udk. i kamp.		
1964	1 p 2 u	1 æg udk. c.15/4		
1965	++			
1966	++	beboet		
1967	++			
1968	1 p 2 u	15/4 +		
1969	ubeboet			
1970	ubeboet		Sidst i apr. opholdt en enlig sig i reden.	
1971 (ny)	1 p 0 u	i.æg intet udk. begge c.15/6	rejste c.1/8	(Enlig ca. 15/4 – ca. 1/5).
1972	1 p 2 u	29/3 + 12/4		
1973	1 p 1 u			
1974	1 p 2 u	14/4 + 17/4		
1975	1 p 1 u	1 æg udk. 11/4 + 1/5		
1976	1 p 1 u	æg udk. 11/4 + 1/5	Kampe.	
1977	1 p 2 u	begge 19/4		
1978	1 p 2 u	7/4 + 27/4	1 gl. Stork dræbt mod el.-ledning.	
1979	1 p 0 u	i.æg 5/5 + 8/5, fordrevet af ny par 11/5. Begge ring	♂ HEL. 3951, ♀ VARSOVIA D1402189.	8 – 10 Storke i kamp 11/5.
1980	1 p 2 u	1 u. udk. ♀ 21/4 + ♂ 23/4	♂ ring. HEL. 3951.	
1981	1 p 0 u	i.æg 5/5 + 7/5 (6/5)	1 gl. ring.	
1982	enlig	c.25/5		
1983	1 p 0 u	2 u. døde 17/5 + 18/5 (begge 17/5 ?)	rejste c.5/7	1 u. udk. + 1 u. f. død i reden.
1984	1 p 0 u	i.æg begge 19/5 (19/5 + c.26/5), dog 1 27/4, og i nogle dage.		2 gl. rejste ca. 1/7.
1985	ubeboet		Flere besøg af enlig.	
1986	ubeboet		Ingen set.	
1987	ubeboet		Ingen set.	
1988	ubeboet		Ingen set.	
1989	ubeboet		Ingen Storke set.	
1990	V		Ny blytag på Kirken, og reden er revet ned.	

K 114 Hjerpsted (Jerpsted)

Hjerpsted sogn, 1952: "Ingen ynglende Storke – de sidste 25 år".

Holm (vist v. Ø. Højst).

1907 1 rede, for 5 år siden 4 reder.

Hynding, Ø. Højst

1907 1 rede, aftaget.

Høgsbro, Hvidding

1920 beboet rede ? "Mulig beboet".

Høgslund, Tyvse

1938 rede omtales - men ellers ingen opl.

K 115 Højer**Højer**, i selve vadehavet gik 66 Storke 23. juli 1933. dr. Ipland og Chr. Vibe.**Højer**, 1925 P.Sk. R1218 + yngler i Højer 1925, rev ringen af i tråd.**Højer**, 1933 P.Sk. R4214 + Højer c. 18/6-33, ring afrevet i tråd.**Højer** men hvor ?

1921	u. ringm. 5/7-21	P.Sk. R1367 +	
1926	- -	- R2818 +	
1926	- -	- R3115 +	
1927	- -	- R3643 +	
1928	- - 12/7-28	- R4023 +	
1929	- -	- R4467 +	
1930	- -	- R3073 +	
1930	- - 24/6-30	- R4473 +	
1931	- -	- R4964 + og R4965 +	døde i reden i regn.
1931	- - 3/7-31	- R4982 +	
1931	- -	- R4984 +	døde i reden i regn.
1934	- - 5/7-34	- R7241 +	
1936	- -	- R7214 +	yngler Ribe 1939.

1932 16 par 26 unger i 9 kuld (3-3-2-4-4-2-4-3-1-0-0-0-0-0-0-0 unger)

Højer Torvet Østrede. fru. Bøjsen hr. Kiil.

1931 fru. Bøjsen (Øst el. Vestrede ?) 1 p m u u. ringm. P.Sk. R4990 +, vist 1931 f. død Højer.

1933	1 p 2 u		(2) u. rejste c.8/8
1934	1 p 3 u ? "vist 3 u."		
1935	1 p 0 u 2 u. udk.		
1936	1 p 1 u		
1937	1 p 1 u opr. 4 æg		Tagarbejde.
1938	1 p 1 u + 1 u.		
1939	1 p 4 u		
1940	1 p 2 u		
1941	1 p 0 u i. æg	c.18/4	
1942	1 p 0 u i. æg	begge 5/5	
1943	forladt		

Højer Torvet Vestrede fru. Bøjsen tidl. fru. Beyer / købm. Andersen, Torvet.

1918	1 p 3 u		
1919	1 p 0 u		
1920	1 p 1 u		
1921	1 p 0 u æg udk.		
1922	1 p 2 u		
1923	1 p 2 u		
1933	1 p 2 u		(2) u. rejste c.8/8
1934	1 p 2 u ? "vist 2 u."		
1935	1 p 2 u		1 u. ringm. P.Sk. R10603.
1936	1 p 0 u		(2 gl. rejste før 11/8)
1937	1 p 3 u opr. 4 æg		Tagarbejde. u. ringm. P.Sk. R11240, R11241, R11242.
1938	1 p 0 u		
1939	1 p 4 u		
1940	1 p 0 u		
1941	forladt		

Højer Nørregade. fru. Ida Bomberg (= Andr. Johansen).
 1934 ny 1 p 3 u ? "vist 3 u."
 1935 1 p 1 u u. ringm. P. Sk. R10609.
 1936 1 p 0 u 1 æg 2 gl. rejste før 11/8.
 1937 1 p 0 u
 1938 1 p 0 u i. æg
 1939 1 p 2 u u. ringm. P.Sk. R13158, R13159.
 1940 1 p 0 u 2 æg + 2 u. udk.
 1941 forladt

Højer Nørregade. arbejds. Chichoffsky (Chichowski).
 1932 ny ? beboet ny – eller ret ny rede.
 1933 1 p 4 u mulig 3 u. rejste c. 8/8-33, 1 u. (R6456 ?) var død mod højspænding. Mon her, - u. ringm. 30/6-33 P.Sk. R6456 +
 1934 1 p 2 u ? "vist 2 u."
 1935 1 p 0 u "utøj" 1 gl. ring, højre.
 1936 1 p 2 u + 2 u.
 1937 1 p 0 u i. æg
 1938 1 p 0 u i. æg ♀ ring P.Sk. R5845 (R5345 ?)
 1939 1 p 2 u ♂ ring P.Sk. R7219, ♀ ÷
 1940 1 p 2 u 2 gl. rejste før 9/8. u. ringm. P.Sk. R11970 +, - død kort efter udflyvning.
 1941 forladt

Højer Skolegade (Storegade) Nicolaj Christiansen, "Manstein".
 1933 "ikke nævnt"
 1934 1 p 2 u ? "vist 2 u."
 1935 1 p 0 u
 1936 1 p 0 u i. æg 2 gl. rejste før 11/8 1 gl. (♀ ?) ring P.Sk. R5824.
 1937 ubeboet

Højer husejer Feddersen Rede i Vedben på skifertag.
 1921 ny 1 p 0 u i. æg
 1922 1 p 2 u + 1 u.
 1923 forladt ? "vist forladt" "næppe unger" (HL: ang. også: mulig unger).

Højer Gl. Skole Schulstrasse. lærer Sølbæk.
 1920 1 p m u "almindeligvis unger"
 1921 1 p 3 u
 1922 1 p 0 u "almindeligvis unger"
 1923 forladt ? "næppe beboet", vist forladt.
 1932 1 p m u u. ringm. P.Sk. R5824 +
 1933 1 p 0 u ? "vist i. u."
 1934 1 p 2 u ? "vist 2 u."
 1935 1 p 2 u + 2 u. u. ringm. P.Sk. R10613, R10614.
 1936 1 p 3 u
 1937 1 p 3 u (6 æg udk.) ♀ 2/4 + ♂ c.18/4 6 æg udk. før ♂ kom u. ringm. P.Sk. R13000, R13001, R13002.
 1938 1 p 3 u + 1 u 20/4 u. ringm. P.Sk. R13024 +
 1939 1 p 3 u + 1 æg u. ringm. P.Sk. R13470, R13471, R13472.
 1940 1 p 2 u 1 gl. ring
 1941 forladt

Højer A. M. Hansen (senere = Ipland ?). Rede i Vedben (nær Skole).
 1922 ny 1 p 0 u 1 u. som døde i reden.
 1923 1 p 0 u 1 u. udk.
 1938 "ikke omtalt"
 1939 (ny) 1 p 0 u i. æg
 1940 forladt

Højer isenkr. (købm.) Hansen. Rede på tegltag.
 1922 ny 1 p 0 u 1 u. døde (aftaget ring).
 1923 1 p 1 u + 2 u.

Højer Nørregade / Norderstrasse Østrede. købm. Vedder Hinrichsen (Torv ?) Trælasthandel.

1920 1 p 0 u "almindeligvis unger"
 1921 1 p m u ? (HL mon beboet ?)
 1922 beboet ? (HL mon beboet ?)
 1923 1 p 0 u

1933 (ny) 1 p 0 u i. æg
 1934 beboet ? "ikke nævnt" (mon beboet ?)
 1935 1 p 1 u u. ringm. P.Sk. R10610.
 1936 1 p 1 u
 1937 1 p 0 u i. æg
 1938 1 p 0 u i. æg begge c. 7/5
 1939 1 p 3 u u. ringm. P.Sk. R13152, R13153, R13154.
 1940 1 p 1 u
 1941 1 p 0 u 1 æg udk. 17/4
 1942 ubeboet
 1943 ubeboet

Højer Nørregade / Norderstrasse Vestrede. Købm. Vedder Hinrichsen (Torv ?) (200 m. fra fru. Sönnichsen).

1920 1 p 0 u
 1921 ++
 1922 1 p 3 u
 1923 1 p 0 u 1 gl. ring (vist H.Chr.C. Mortensen 1561)

1933 "ikke nævnt"
 1934 "ikke nævnt"
 1935 (ny) 1 p 0 u i. æg (Trælasthandel).
 1936 1 p 1 u
 1937 1 p 1 u u. ringm. P.Sk. R11249.
 1938 1 p 0 u begge c. 3/5
 1939 1 p 3 u u. ringm. P.Sk. R13155, R13156, R13157.
 1940 1 p 2 u 8/4
 1941 1 p 0 u 1 æg udk.
 1942 1 p 2 u + 1 u.
 1943 enlig kom sent
 1944 forladt

Højer Nørregade dr. med. Ipland. Rede på kvistens basis.

1920 1 p 1 u + 1 æg u. ringm. 17/7-20 P.Sk. R657
 1921 1 p 4 u
 1922 1 p 3 u + 1 u.
 1923 1 p 0 u i. æg

1933 (ny) 1 p 0 u i. æg
 1934 1 p 0 u ? 1 u. døde (1 p m u ?) 1 gl. ring (P.Sk. R7214 angives ringm. her)
 1935 1 p 0 u i. æg
 1936 forladt

Højer tandl. frk. Eline Jacobsen.

1931 1 p m u u. ringm. P.Sk. R4994 +
 1932 1 p 3 u ? "vist 3 u." u. ringm. P.Sk. R5822 +
 1933 1 p 4 u (4) u rejste c. 8/8
 1934 1 p 3 u ? "vist 3 u." (3 ?) u. rejste c. 7/8 u. ringm. 5/7, P.Sk. R7245 +
 1935 1 p 2 u u. ringm. P.Sk. R10617, R10618.
 1936 1 p 2 u (vist begge) 6/4 ♂ ring P.Sk. R3072 u. ringm. P.Sk. R11230 + afl. 12/8-36 i Højer, på en skorsten.
 1937 1 p 2 u 3/4 + c.8/4 2 gl. + 2 u. rejste vist 13/8 u. ringm. P.Sk. R11247, R11248.
 (P.Sk. R11247 mod tråd [mon død ?])
 1938 1 p 0 u kamp, 1 æg udk. 14/4 (første faste i Højer i 1938, 1 set 27/3 i Højer).
 1939 1 p 4 u
 1940 1 p 0 u 3 æg 2 gl. rejste før 9/8.

1941 ubeboet
1942 (ny) 1 p 0 u 1 æg udk. c.15/5
1943 ubeboet
1944 (ny) 1 p 0 u "har ruget" + 10/5 (vist 16/5) (HL kom fra træet ved Præstegaard, har ruget). ♂ ÷ ring.
1945 forladt

Højer købm. (gdr.) Kjær (Kier), fru. Kjær (Kier), i Vestende (SV-ende).

1916–1917: vist beboet, og i tidligere år.

1916 beboet ?
1917 beboet ?
1920 ny 1 p m u
1921 ubeboet "men i tidl. år" [beboet].

1932 1 p m u u. ringm. P.Sk. R5825 +
1933 1 p 0 u ? (vist i. u.)
1934 1 p 3 u ? "vist 3 u." (3 ?) u. rejste c. 7/8. u. ringm. P.Sk. R7571 +
1935 1 p 2 u u. ringm. P.Sk. R10615, R10616.
1936 1 p 0 u i. æg
1937 1 p 0 u 1 gl. ring
1938 ubeboet ? "ikke omtalt" (vist ubeboet).
1939(ny ?) 1 p 3 u + 2 u. u. ringm. P.Sk. R13473, R13474, R13475.
1940 1 p 0 u 2 gl. rejste før 9/8.
1941 ubeboet
1942 ..
1943 ubeboet en set nær ved 22/6.

Højer Ø. f. Kirken.

1920 1 p m u (Rede med unger).

Højer Kirke, 12/8-36 49 hvilende ungfugl, bl.a. R11297 – usikker afl. ringm. Vostrup 25/6-1936.

Højer Kirke

1945 ny 1 p 0 u i. æg Par bygger fra 21/6, mulig samme som fru. Sönnichsen – vest.
1946 forladt

Højer Norderstrasse. købm. Hans Knudsen.

1920 1 p 2 u
1921 ubeboet
1922 ubeboet

Højer Norderstrasse Ny rede i Norderstrasse – flytning, førhen Hans Knudsen.

1921 ny 1 p 0 u
1922 beboet
1923 1 p 0 u 1 u. udk.

Højer fru. Løck, v. Cafeen.

1935 ny 1 p 0 u 1 u. ♀ ring
1936 1 p 0 u i. æg 2 gl. rejste før 11/8. (÷ ring)
1937 1 p 0 u i. æg ? (HL "vist 1 p 0 u i. æg")
1938 forladt ? "vist forladt"
1939 (ny) 1 p 3 u + 2 æg
1940 1 p 2 u
1941 1 p 2 u + 2 u. c. 6/5 u. ringm. 2/7, P.Sk. Z554, Z555.
1942 1 p 0 u (mulig æg) c.15/4 + c.17/4 "Æg, men forstyrret af drenge".
1943 ubeboet

Højer Klosterstrasse. detailh. Hans Martinsen.

(1918: "alm. unger, 1919: "alm. unger").

1918 1 p m u
1919 1 p m u
1920 ubeboet, men almindeligvis unger.

Højer Præstegaard

[men hvilken rede ?]

1928 1 p m u

u. ringm. 13/7-28 P.Sk. R4027 +

1933 1 p m u

u. ringm. 30/6-33 P.Sk. R6459 +

Højer Præstegaard

Kvist (Skorsten midt).

1921 ny 1 p 0 u i. æg

1922 1 p 1 u + 2 u.

1923 1 p 2 u + 1 æg

(Sydlige rede).

1933 (ny) 1 p 0 u i. æg

1 gl. (♂ ?) ring P.Sk. R3079.

1934 1 p 3 u ? "vist 3 unger".

1935 1 p 0 u i. æg

1936 forladt

Højer Præstegaard

Rede i Lindetræ.

1920 1 p m u

(Højer Præstegaard, træ overfor Kirken).

1933 1 p 2 u

(2) u rejste c. 8/8.

1934 1 p 2 u ? "vist 2 u."

(2 ?) u. rejste c. 7/8.

1935 1 p 0 u

1936 1 p 2 u

u. ringm. P.Sk. R11214 +

1937 1 p 0 u u. døde

1938 1 p 0 u i. æg

kom meget sent

1939 1 p 0 u

1940 forladt

1941 (ny) 1 p 0 u i. æg

c. 25/5

1942 1 p 2 u

1943 1 p 0 u i. æg

1944 forladt

Højer Præstegaard

Østrede.

1920 – 1923 pastor Rolfs.

1920 1 p 3 u + 1 æg + 1 u.

1921 1 p 3 u

1922 1 p 3 u + 1 æg

1923 1 p 2 u + 3 æg (el. 3 u.)

1933 1 p 4 u

(3) u. rejste c. 8/8. 1 u. (R6473) døde mod telefonledning. u. ringm. 30/6-33 P.Sk. R6473 +

1934 1 p 2 u ? "vist 2 u."

1935 1 p 0 u 2 u. udk.

1936 1 p 2 u

1937 1 p 3 u

u. ringm. P.Sk. R11237, R11238, R11239.

1938 1 p 2 u

20/4 ?

1939 1 p 3 u

1 gl. ring

1940 1 p 0 u 3 u. udk. (el. i reden)

1941 1 p 2 u + 1 u.

♀ ring (HEL. 210383, delv. læst 203) (Hel. 210383, findes død i Rudbøl maj 1942).

1942 1 p 1 u + 1 æg

(÷ ring).

1943 forladt

Højer Præstegaard

Vestrede

1944 pastor Schou.

1946 Kæmnerkontor / Borgmesterkontor.

1953 kæmner A. E. Vidstrup, fra 1955 kæmner J. Friis.

1920 1 p 1 u

1921 1 p 4 u

1922 1 p 1 u + 2 æg

1923 1 p 2 u

1933 1 p 2 u

(2) u rejste c. 8/8

1934 1 p 2 u ? "vist 2 u."

(2 ?) u. rejste c. 7/8

1935 1 p 2 u

u. ringm. P.Sk. R6851, R6852.

1936 1 p 3 u

(1 set i Højer – første – 22/3 el. 23/3)

1937 1 p 0 u

1938 1 p 2 u

(1 set i Højer 27/3)

1939	1 p 3 u		(♀ ring ?)
1940	1 p 2 u		
1941	1 p 2 u		(første set i Højer 11/4, men ingen bosat 14/4)
1942	1 p 2 u		
1943	1 p 3 u	+ 1 u. (ringm.)	c. 20/4 4 u. ringm. 21/6 (1 død nr ?), P.Sk. R12039, R12040, R12041, R12042.
1944	1 p 3 u		18/4 + 21/4
1945	1 p 4 u		Sidste rejste 28/8. ♂ død – ledning 26/6. u. ringm. P.Sk. Z1030, Z1031, Z1032, Z1033.
1946	1 p 3 u	+ 1 u.	8/4 u. ringm. 4/7, P.Sk. R12241, R12242, R12243.
1947	1 p 3 u		u. ringm.
1948	1 p 3 u		c.6/4 (Storkene rejste vist fra Højer 27/8-48) u. ringm. P.Sk. Z1362 + forulykket aug. 1948 Højer.
1949	1 p 0 u	i. æg	c.8/5 + c.12/5
1950	1 p 2 u		begge 12/4 u. ringm. 2/7, P.Sk. MXM129, MXM130.
1951	1 p 4 u		10/4 + c.14/4 u. ringm. 1/7, P.Sk. MXM222, MXM223, MXM224, MXM225.
1952	1 p 3 u	+ 1 æg	begge 9/4 u. ringm. 29/6, Z.M.Cop. 110, 111, 112.
1953	1 p 0 u	1 æg udk.	♀ 20/5 + ♂ 17/5
1954	1 p 2 u	2 u. udk.	10/4 + 11/4 u. ringm. 3/7, Z.M.Cop. 356, 357.
1955	1 p 4 u	+ 1 æg i reden	u. ringm. 26/6, Z.M.Cop. 521, 522, 523, 524.
1956	1 p 4 u		15/4 + 22/4 (1 gl. ring ?) u. ringm. 21/6, Z.M.Cop. 651, 652, 653, 654.
1957	1 p 2 u	1 æg udk.	30/3 + c.13/4 (NBTh. 29/3 + 8/4) u. ringm. 18/6, Z.M.Cop. 746, 747.
1958	1 p 2 u	+ 2 u.	begge 15/4 1 u udk. + 1 u. døde i reden i juli (949). 3 u. ringm. 23/6, Z.M.Cop. 947, 948, 949.
1959	1 p 3 u	kampe, 1 æg udk.	9/4 + 14/4 (el. før) (NBTh. 4/4 + 12/4) u. ringm. 24/6, Z.M.Cop. 1186, 1187, 1188.
1960	1 p 3 u	1 æg udk.	u. ringm. 22/6, Z.M.Cop. 1415, 1416, 1417.
1961	1 p 2 u	1 æg udk.	
1962	1 p 3 u		
1963	1 p 3 u		begge 9/4
1964	1 p 4 u		15/4 + 20/4
1965		++	
1966		++	”rede”
1967		?	
1968		ubeboet	

Højer enkefru Emma Roll (A. M. Olsen / V. Olsen), østende af byen.

1920	1 p 3 u		beboet i mange år.
1921	1 p 3 u		
1922	1 p 3 u		
1923	1 p 3 u		kom tidl. 1 gl. ring h. u ringm. 26/6, P.Sk. R1648 +
1933	1 p 0 u		
1934	forladt		ubeboet – Mår.
1939 (ny)	1 p 2 u		u. ringm. P.Sk. R13150, R13151.
1940	1 p 2 u	+ 3 æg	
1941	forladt		

Højer Nabogaard til fru. Sönnichsen

1910 4 reder, omkr. 1920 – ingen.

Højer (N ?)

1936 1 p m u fru Sönnichsen. u. ringm. P.Sk. R11219 +

Højer Midt – tagets midte, ”ved Skorsten”. fru. Ingeborg Sönnichsen

1933 ny ? 1 p 0 u i. æg ”vist ny” 1 gl. ring P.Sk. R4456.

1934 1 p 2 u ? ”vist 2 u.”

1935 ubeboet

1936 ubeboet

Højer Kvist. fru. Ingeborg Sönnichsen.

1933 1 p 0 u i. æg

1934 1 p 0 u i. æg

1935 1 p 0 u

1936 1 p 2 u + 1 æg

1937 forladt

1938 ..
 1939 (ny) 1 p 0 u i. æg
 1940 1 p 0 u 2 u. udk.
 1941 forladt

Højer Vestrede. fru. Ingeborg Sönnichsen.

1920 1 p 3 u
 1921 1 p 3 u
 1922 1 p 2 u + 1 u. gl. Stork fanget, ringm. H.Chr.C.M. 1561.
 1923 1 p 3 u + 1 æg + 1 u. (÷ ring)
 1930 1 p 5 u u. ringm. P.Sk. R3079 +
 (Det er ikke oplyst i hvilken rede de 5 unger hos fru. Sönnichsen i 1930 - er).
 1933 1 p 3 u (3) u. rejste c. 8/8.
 1934 1 p 3 u ? "vist 3 u." ♀ ring.
 1935 1 p 2 u + 1 u. u. ringm. P.Sk. R10607, R10608.
 1936 1 p 2 u + 1 æg med foster
 1937 1 p 2 u u, ringm. P.Sk. R11245, R11246.
 1938 1 p 2 u
 1939 1 p 3 u + 1 u. u. ringm. P.Sk. R13039 +
 1940 1 p 1 u + 3 u. 1/4 + 8/4
 1941 forladt
 1942 ..
 1943 (ny) 1 p 0 u i. æg
 1944 1 p 2 u kom efter 21/4
 1945 1 p 0 u æg udk.
 1946 1 p 2 u u. ringm. 4/7, P.Sk. R12244, R12245.
 1947 1 p 2 u 2/4 u. ringm.
 1948 1 p 0 u æg udk. kom kort efter 6/4 1 gl. forsvandt sommer.
 1949 forladt

Højer Østrede. fru. Ingeborg Sönnichsen.

1932 1 p m u u. ringm. P.Sk. R5817 + (her ? R5816 5/7-32)
 P.Sk. R5817 afl. maj /juni 36 nær Højer, fanget såret, fri uden ring.
 1933 1 p 3 u (3) u. rejste c. 8/8.
 1934 1 p m u u. ringm. P.Sk. R7219 + (mon her ? R7221 + 6/7-34).
 1935 1 p 3 u + 1 u. u. ringm. P.Sk. R10604, R10605, R10606.
 1936 1 p 2 u + 3 u.
 1937 1 p 2 u ♀ ring u. ringm. P.Sk. R11243, R11244.
 1938 1 p 0 u i. æg 18/4
 1939 1 p 3 u + 1 u.
 1940 1 p 2 u 8/4
 1941 1 p 0 u i. æg
 1942 1 p 0 u (i. æg ?) ♀ kom først – kastede æg ned.
 1943 1 p 0 u 1 gl. (♀ ?) ring, P.Sk. R13039.
 1944 forladt P.Sk. R13039 (læst : 30 : :) på besøg.

Højer Skolegade. til 1936 landm. Hans Sönnichsen, siden Ebbe Sönnichsen.

1933 ny 1 p 0 u i. æg vist begge gl. ring
 1934 1 p 2 u + 1 u. ♂ ring P.Sk. R4994, ♀ ring
 R4994 blev fundet død 31/8-34 Klangsbøl, 12 km S. f. Højer, men på den anden side af grænsen.
 1935 1 p 2 u + 2 u ♂ mulig ring (tabt ?), ♀ ring u. ringm. P.Sk. R10611, R10612.
 1936 1 p 0 u
 1937 forladt
 1938 ..
 1939 (ny) 1 p 0 u 1 gl. ring
 1940 forladt

Højer Norderstrasse husejer Martin Sørensen.

1920 1 p 3 u
 1921 1 p m u
 1922 1 p 3 u
 1923 1 p 0 u 1 gl. ring (her, el. i den anden rede).

Højer Norderstrasse husejer Martin Sørensen.
1923 (ny) 1 p 0 u (altså 2 par).

Højer gdr. Thyhsen.
1910 og før 6 reder.
1914 4 reder.

Højer Sydrede (SØ). gdr. August Thyhsen. (overfor dr. Ipland).
1920 1 p 2 u
1921 1 p 2 u
1922 1 p 2 u
1929 1 p m u denne rede hos Thyhsen ? - u. ringm. P.Sk. R4456 +
1930 1 p m u u. ringm. P.Sk. R3072 + (Det er ikke oplyst hvilken rede R3072 er fra).
1933 1 p 3 u + 1 æg rådden. (3) u. rejste c. 8/8.
1934 1 p 3 u ? "vist 3 u." (3 ?) u. rejste c. 7/8.
1935 1 p 0 u 3 u. udk.
1936 beboet ? "vist beboet"
1937 ..
1938 (ny) 1 p 0 u i. æg (Sidste Stork i Højer set 6/9).
1939 1 p 3 u
1940 1 p 2 u 8/4
1941 enlig
1942 forladt

Højer Vestrede (NV). gdr. August Thyhsen.
1933 1 p 4 u denne rede hos Thyhsen ? u. ringm. P.Sk. R6481 +
1934 1 p 2 u ? "vist 2 u."
1935 1 p 0 u 1 æg + 1 u.
1936 1 p 0 u ? "næppe u."
1937 ubeboet
1938 (ny) 1 p 0 u 1 lille u. udk. i august. ♀ ring P.Sk. R5824.
1939 1 p 3 u (÷ ring)
1940 1 p 0 u
1941 forladt

Højer Østrede (NØ). gdr. August Thyhsen.
1933 1 p 0 u 1 æg ruges endnu 24/6.
1934 1 p 3 u ? "vist 3 u." (3 ?) u. rejste c. 7/8.
1935 1 p 3 u + 2 u. 1 u. ringm. P.Sk. R8249 +
1936 1 p 0 u ? (næppe u.) 2 gl. rejste før 11/8.
1937 1 p 0 u i. æg
1938 1 p 2 u 20/4
1939 1 p 3 u
1940 1 p 1 u + 1 u. – som senere fløj efter pleje, hos dr. Ipland.
1941 forladt

Højer "Vestligt i byens midte".
1920 beboet
1921 forladt ? "vist forladt".

K 116 Højrup

Højrup enke Anna Bøjsen.
1922 1 p 3 u

Højrup Skole, Toftlund Rede på skorsten af lavt vaskehus. lærer Grossbøl.
1933 ny 1 p 0 u i. æg begge c.12/5
1934 beboet ? "vist beboet" HL: ang. også næppe beboet.
1935 (ny) 1 p 0 u i. æg begge c.15/4 ♂ ring P.Sk. R5788 (delv. afl. : 788)
1936 1 p 2 u + 1 u. begge 8/4 ♂ ring u. ringm. 27/6, P.Sk. R11111, R11112.

1937	1 p 0 u	i. æg	3/5		♂ ring
1938	1 p 0 u	i. æg	9/5 + 19/5		(♂ tabt ring)
1939	1 p 3 u	+ 1 u.	9/4 + 11/4		u. ringm. P.Sk. R11719, R11720, R11721.
1940	1 p 4 u		6/4 + 7/4	Bange for flyvere.	u. ringm. 15/6, P.Sk. Z85, Z86, Z87, Z88.
1941	1 p 0 u	i. æg	9/5 + c.25/5		
1942	1 p 2 u	+ 1 æg	19/4 + 21/4		u. ringm. 17/6, P.Sk. Z513, Z514.
1943	1 p 0 u	i. æg	15/5 + 19/5		
1944	1 p 2 u	+ 1 æg	12/5 + 18/5		u. ringm. 12/7, P.Sk. Z917, Z918.
1945	1 p 0 u	kamp, 2 u. udk.	begge 30/4		1 gl. (vist ♂) ring
1946	forladt				

K 117 Jejsing

Jejsing Rede i træ (også angivet på pæl i have). husm. Albert Haase (ejeren hedder Gassener). Nær jernbanen V. f. Jejsing By.

1945	1 p 3 u				
1946	1 p 4 u	(el. 3 u.).			
1947	1 p 4 u		3/4 +		
1948	1 p 0 u	u. udk. i kamp			
1949	1 p 3 u				
1950	1 p 3 u				
1951	forladt	?			

Jejsing gdr. Nikolei Mikelsen, Sydende af Jejsing.

Omrk. 1880 og før - beboet (opl. 1954).

Omrk. 1920 forladt.

1945 (ny) 1 p 0 u Snart forladt (1946 el. 1947).

1953 3 sloges, ingen fast.

1954 (ny) enlig

1955 ubeboet

1956 ubeboet NBTh. opl.

Jejsing, "Blomsgaard" Reden er (1952) på ladetag. gdr. Poul Hansen, 1948 H. Hansen.

1907 ny beboet - senere altid beboet.

1930 beboet

1934 beboet

1945 1 p 3 u

1946 1 p 3 u

1947 1 p 4 u

1948 1 p 0 u kamp - æg udk. 1 gl. Stork dræbt i kamp - vist 1948.

1949 forladt

1950(ny?) 1 p 0 u ? (HL også angivet 1 p m u og ubeboet).

1951 1 p 0 u ? (HL medd. i 1952 1 p m u).

1952 1 p 0 u Nyt tag - og reden taget ned. "Den ene dræbt mod højspændingsledning, så forlod "enken" reden (inden reden blev fjernet).

1953 V "Ingen rede mere p.g.a. ombygning".

1954 "Har ingen rede mere".

Jejsing, "Grøngaard"

1844 beboet - og forud [beboet], "nybygning 1844".

Jejsing, "Grøngaard" Rede på Stuehus.

1936 ny 1 p m u

1937 ubeboet Fordrevet 1937 af ladens Storke.

Jejsing, "Grøngaard" Reden er (1952) på laden. domænebestyrer gdr. Axel Benthholm, fra 1957 forp. Holger Behrens.

Reden er beboet hvert år i mindst 25 år, opl. 1953.

1940 beboet "almindeligvis unger".

1941 ++

1942 1 p m u

1943 ++

1944 1 p 0 u i. æg 22/5 + 30/5

1945	1 p m u			
1946	1 p 3 u	(el. 4 u.)		
1947	1 p 3 u		(Ingen rejst 1/9).	1 udflojen unge døde før afrejse.
1948	1 p 3 u			
1949	1 p 0 u	i. æg	c.29/5 + c.4/6	
1950	1 p 2 u			
1951	1 p 4 u	(første kuld æg udk.)		
1952	1 p 4 u	(2 u. ?)	(vist begge) 12/4	
1953	1 p 3 u	1 u. udk.	c.11/4 + c.19/4	
1954	1 p 2 u	1 æg udk.	9/4 + 15/4	u. ringm. 12/7, Z.M.Cop. 438, 439.
1955	1 p 2 u		5/4 + 6/4	"Kulden slem". ♀ ring u. ringm. 26/6, Z.M.Cop. 533, 534.
1956	1 p 1 u		c.15/4	u. ringm. 22/6, Z.M.Cop. 657.
1957	1 p 3 u	+ 2 u. udk.	29/3 + 7/4 (begge c. 26/3)	u. ringm. 21/6, Z.M.Cop. 816, 817, 818.
1958	1 p 0 u	(5 æg udk.)	♀ kom 25/4, forjaget af par ult. maj, og 5 æg udk. men parret lagde ingen æg.	
1959	1 p 1 u	+ 3 æg	begge 1/5 (1 æg udk. + 2 råдне æg i reden)	1 gl. ring u. ringm. 9/7, Z.M.Cop. 1410.
1960	enlig			
1961	ubeboet	Besøg.		
1962 (ny)	1 p 2 u	1 æg udk.	21/4 + 22/4	
1963	enlig			
1964	?			
1965	?			
1966	?			
1967	?			
1968	ubeboet			

(1957: Guldpirol har ynglet ved "Grøngaard" de sidste 6 el. 7 år).

Jejsing, "Holmegaard" lige S. f. Jejsing.

1930	beboet			
1934	beboet			
1944	1 p 0 u	i. æg		
1945	++			
1946	++			
1947	++			
1948	beboet	"Storke"		
1949	1 p 0 u	i. æg		Fordrevet efter 1 mdr. ved kamp.
1950	forladt			

Jejsing, (Lydersholm) "Olholm" ("Ølholm") Christensen. 1954: rede? mon beboet? HL.

Jejsing, "Solvig" Reden er (1952) på stalden. A. H. Christensen.

1930	beboet			
1934	beboet			
1947	1 p m u			
1948	1 p 3 u	+ 1 æg		
1949	1 p 4 u		17/4 + c.25/4	(HL: Par findes både 1939 og 1949).
1950	1 p 5 u		7/4 +	
1951	1 p 4 u			
1952	1 p 3 u	+ 1 u.		
1953	1 p 3 u			
1954	1 p 2 u	1 u. udk.	8/4 + 12/4	u. ringm. 3/7, Z.M.Cop. 353, 354.
1955	1 p 2 u	æg udk.	2/4 + 4/4	Første kuld æg udk. i kamp. 2 u. ringm. 25/6, Z.M.Cop. 511, 512.
1956	1 p 2 u	1 u. udk.	16/4 + 20/4	u. ringm. 25/6, Z.M.Cop. 661, 662.
1957	1 p 0 u	3 æg	c.26/3 + 2/4 (NBTh. 25/3 + 5/4).	Kampe, 1 æg udk. + 2 æg (ubefr.) i reden.
1958	1 p 1 u	1 æg udk. + 2 u. døde. 1 kom 7/4, fordr. af par c.1/5.		u. ringm. 27/6, Z.M.Cop. 1066 (1067 udlev. til forv. men vel ikke brugt?).
1959	enlig		c.25/4	Kamp med par.
1960	ubeboet			
1961	ubeboet			
1962	ubeboet			
1963	ubeboet			
1964	ubeboet			

Jejsing, "St. Tønde"

		Reden er på taget af Stuehuset.	gdr. P. Møller,	fra 1957 Sven Aage Terp.
1930	beboet			
1934	beboet			
1947	1 p m u			
1948	1 p 0 u	kamp		
1949	1 p 3 u	opr. 4 æg	c.2/5 + c.7/5	
1950	1 p 3 u		c.10/4 + c.11/4	1 gl. dræbt mod ledning 20. – 25/5, ny mage
1951	1 p 3 u			
1952	1 p 0 u	par kom tidlig	Senere enlig.	
1953	1 p 0 u	kom samtidig	Kampe medens de rugede.	
1954	1 p 0 u		Mange kampe.	
1955	1 p 0 u		c.15/5	
1956	1 p 2 u		22/4 + c.22/5	u. ringm. 21/7, Z.M.Cop. 738, 739.
1957	1 p 2 u ?	intet udk.	12/4 + 10/5	NBTh. ang. 1 p 0 u .
1958	1 p 2 u		c.25/4 + c.3/5 (NBTh. begge 10/5)	u. ringm. 14/7, Z.M.Cop. 1183, 1184.
1959	1 p 1 u	+ 3 æg	16/4 + 18/4	1 æg udk. efter kamp, + 2 ubefr. æg i reden. 1 gl. ring u. ringm. 23/6, Z.M.Cop. 1028.
1960	1 p 2 u	1 u. udk. 6/6	15/4 + 16/4	Flere kampe. u. ringm. 20/7, Z.M.Cop. 1474, 1475.
1961	1 p 3 u		10/4 + 11/4	
1962	1 p 2 u	2 æg udk.	begge 10/4	
1963	1 p 0 u		24/4 + 11/5	
1964	1 p 3 u		18/4 + 20/4	
1965	1 p 2 u			
1966	[1 p x u]	"beboet"	9/4 + c.23/4	
1967	1 p 0 u			JN. opl.
1968	1 p 2 u		begge 6/5	
1969	1 p 2 u			
1970	1 p 1 u	intet udk.	25/4 + 9/5	Mindre kampe.
1971	1 p 0 u	3 u. udk.	23/4 + 2/5	3 u. udk. 10/6, 13/6, 14/6. u. døde af lungebetændelse. Snart efter forlod de gamle reden. Menes at være flyttet til Hostrup Kirke.
1972	ubeboet			Enlig en periode, først på sommeren.
1973	ubeboet			
1974	ubeboet			Enlig af og til.
1975	ubeboet			
1976	ubeboet			
1977	ubeboet			
1978	ubeboet			
1979	ubeboet			

Jejsing, "Trespring"

1930	beboet			
1932	beboet	Rede på halmstak.		
1934	beboet			

Jejsing, "Vange"

		gdr. Hansen.		
1930	beboet			
1934	beboet			
1944	1 p 1 u		20/4 + 30/4	u. ringm. 21/6, P.Sk. Z953.
1945	beboet			
1946	1 p 0 u			
1947	enlig			

Kjærbølling, Hvidding.

1920	beboet rede.			
1921	forladt ?	"meget snart forladt".		

Kjærgaard

1907	2 reder, uforandret.			
------	----------------------	--	--	--

Kjærgaard

	Baggesen.			
	[Beboet rede], "indtil 1911 medregnet, da gården brændte. Børn kastede sten".			

Kjærgaard, Højer

gdr. Linnet.

Omkr. 1910 – 1915: 1 Stork kvalt i Muldvarp.

1919	1 p m u	4/5	"I mange år, altid unger".
1920	1 p 3 u	c.14/5	
1921	1 p 4 u + 1 u.	1/5	
1922	1 p 1 u + 1 u.		
1923	1 p 2 u		Snart forladt.
1926	1 p m u		u. ringm P.Sk. R3334 +

Mår el. Ilder angreb Storkereden om natten, følgende år forsvandt de.

1936: (1 p 0 u) Par før 10/5, kun i 3 uger (regnet som besøg fra Højer).

Kløjning, Løgumkloster

1907 0, 1 ubeboet rede.

Kløjning

1932	ny 1 p 0 u i. æg		
1933	forladt ?		"snart forladt".

Landeby, Løgumkloster

1907 4 reder + 2 ubeboet, aftaget.

Landeby, Løgumkloster

gdr. Sørensen.

1935 1 p m u ? "almindeligis unger".

Langkilde, Gorriskær ved Tønder.

1940 ? næppe Storke.

Lendemark, pr. Bylderup – Bov.

Rede i træ. Andr. Jensen.

1957	ny enlig	c.15/5	NBTh. opl. Billede af par på redegjul (uden grene) det år reden blev sat op – ca. 1955.
1958	enlig		(NBTh. ubeboet, træet tilgroet).
1959	ubeboet		Enlig enkelte dage.
1960	ubeboet		
1961	ubeboet		
1962 (ny)	1 p 0 u	4 u. udk. 16/4 + 21/4	2 u. døde af gift.
1963	1 p 2 u	1 u. udk. 26/4 + 4/5	
1964	1 p 3 u	1 u. udk. c.10/4 + c.17/4	
1965	++		
1966	++		
1967	1 p 0 u	æg ødelagt i kamp.	JN opl.
1968	ubeboet		JN opl.
1969	?		

Angivelse af enlig hvert år 1970 – 1975 (incl.), medregnes ikke !

1976 (ny)	1 p 0 u		
1977	1 p 0 u	begge c.15/5	
1978	1 p 0 u	c.25/4 + c.1/5	
1979	ubeboet		
1980	ubeboet		
1981	ubeboet		
1982	ubeboet		
1983	ubeboet		
1984	ubeboet		
1985	ubeboet		

Lindet skov 1907: 0.**Lourup**

1907 2 reder, uforandret.

Lourup

Jens Hansen Møller, senere gdr. Hans Christensen.

1917	beboet rede		
1918	ubeboet		"Beboet til omkr. 1918 - da forladt". Beboet i mange år.

1921 ubeboet
 1948 1 p m u
 1949 enlig ♀ lægger æg.
 1950 enlig ♀
 1951 enlig ♀ lægger æg - siden 1949.
 1952 enlig vist ♀, men ikke æg. kom c.10/4
 1953 forladt ? (enlig ?).
 1954 ubeboet

Loutrup, pr. Tinglev

Anton Petersen.

1956 ny enlig ang. som ny af NBTh.
 1957 enlig 17/5 NBTh. opl.
 1958 1 p 0 u intet udk. begge c.5/5 (NBTh. 1 pr. maj, ny par c. 1/6) Kampe.
 1959 1 p 1 u 1 æg + 2 u. udk. 16/4 + 18/4 (16/4 + 24/4) Flere kampe. u. ringm. 27/6, Z.M.Cop. 1242.
 1960 1 p 0 u ? 3 æg udk. 2/5 14/4 + c.22/4 Gl. ♂ druknet i en bæk 30/4 (burde derfor måske regnes for enlig ?).
 1961 enlig
 1962 1 p 2 u 1 æg udk. 8/4 + 11/4
 1963 1 p 0 u 3 æg udk. 8/4 + 8/7
 1964 1 p 0 u 4 æg + 2 u. 4/4 + 14/4 4 æg udk. 2 u. døde.
 1965 ?
 1966 ?
 1967 ?
 1968 ubeboet

Lund, Bylderup

1907 2 reder + 4 ubeboet, aftaget.

Lund, Bylderup – Bov

frk. Doris Hansen.

1951 beboet "Storke" (ellers hos gdr. Tinglev).
 1952 ubeboet - men besøg af enlig en dag i foråret.

Lydersholm

1907 4 reder, uforandret.

Lydersholm, pr. Jejsing

P. Christiansen, fra 1946 gdr. Asmus Petersen, fra ca. 1959 Poul Petersen.

1929 beboet Rede i træ.
 1930 beboet
 1933 1 p 3 u
 1934 beboet
 1937 1 p m u
 1938 1 p m u
 1939 1 p m u
 1940 1 p m u "almindeligvis unger".
 1941 ++
 1942 1 p 0 u
 1943 1 p 0 u i. æg begge c.25/5
 1944 1 p 4 u 22/4 + 29/4 u. ringm. 21/6, P.Sk. Z954, Z955, Z956, Z957.
 1945 beboet
 1946 1 p 4 u Reden brændte i aug.
 1947 1 p 4 u 7/4 Ny rede 1947 i træ.
 1948 beboet
 1949 1 p 0 u i. æg c.27/5 + c.30/5
 1950 forladt
 1951 (ny) 1 p 3 u ? "Vist 3 unger". "Unger i mange år".
 1952 1 p 4 u (vist begge) 13/4 Rede i træ i mange år.
 1953 1 p 2 u 2 æg udk. i kamp. 7/4 + c.15/4
 1954 1 p 0 u 2 æg udk. i kamp. c.10/4 +
 1955 1 p 0 u 5 u. døde 3/4 + 4/4 5 unger døde efter uvejr (storm og regn).
 1956 1 p 4 u 10/4 + 20/4 u. ringm. 27/6, Z.M.Cop. 693, 694, 695, 696.
 1957 1 p 0 u intet udk. c. 1/5 + c.5/5 (begge ult. apr.) 1 gl. ring.
 1958 1 p 3 u 8/4 + 10/4 1 gl. ring u. ringm. 27/6, Z.M.Cop. 1069, 1070, 1071.

1959	1 p 0 u	1 æg udk.+ 4 æg	7/4 + 15/4	Kampe. Har ruget på rådne æg.	
1960	1 p 3 u		c.30/3 +	1 gl. ring	u. ringm. 20/7, Z.M.Cop. 1471, 1472, 1473.
1961	1 p 3 u	+ 1 u. udk.			
1962	1 p 3 u	1 u. udk.			
1963	1 p 3 u		6/4 + c.25/4		
1964	1 p 3 u	1 u. udk.			
1965		?			
1966		?			
1967		?			
1968	ubeboet				

Lydersholm Lydersholmvej 28, gdr. Thomas Petersen Hansen.

1974	ny 1 p 0 u		kom i maj	
1975	1 p 3 u			
1976	enlig			
1977	ubeboet			
1978	ubeboet			
1979	ubeboet			
1980	ubeboet			

Løgumgaard, (Lügumhof)

1907 2 reder, i flere år kun 2.

Løgumgaard

Niels Jensen.

1915	?			
1916	1 p 0 u			
1917	1 p 0 u			
1918	forladt			

Løgumgaard Kro (Sognekro)

gæstgiver Johan Johannsen.

1930	beboet			
1934	beboet			
1937	1 p m u	?"vist unger"	c.25/3	
1938		++		
1939	1 p x u			(HL: "Par findes både i 1939 og 1949").
1940		++		
1941		++		
1942	1 p m u			
1943	1 p 3 u			
1944	1 p 4 u		17/4 + 18/4	u. ringm. 22/6, P.Sk. Z843, Z844, Z845, Z846.
1945	1 p 2 u		4/4 + 7/4	
1946	1 p 3 u		14/4 + 15/4	
1947	1 p 0 u	i. æg	30/4 + c.8/5	
1948	1 p 2 u		14/4 + 22/4	
1949	1 p 2 u		18/4 + c.22/4	
1950	1 p 2 u	+ 1 u.	15/4 + 16/4	
1951	1 p 4 u		9/4 + 13/4	u. ringm. 26/6, P.Sk. MXM203, MXM204, MXM205, MXM206.
1952	1 p 0 u	1 æg + 1 u. udk.	9/4 + 12/4	
1953	ubeboet			Kroen brændte, men ikke derfor forladt.
1954 (ny)	1 p 2 u		15/4 + c.25/4, jaget væk af par i maj.	
1955	enlig			(Opl. 1956).
1956	enlig			NBTh. ang. ubeboet.
1957		?		
1963	ubeboet			

K 118 Løgumkloster (Lügumkloster)

Løgumkloster, Østergade. Rede i træ.

1921 beboet rede

Løgumkloster Mejeri, Nørregade

1921 1 p m u

Løgumkloster Kirke

Rede på sydgavlen.

Medd. 1933: "for mange år siden var Kirken beboet".

1946 – 1949: ubeboet.

1950 (ny) 1 p 0 u i. æg (også angivelse af 3 u. el. 4 u.)

1951 1 p 3 u + 1 u. c.1/5 + c.2/5

1952 enlig

1953 ubeboet

1954 ubeboet

1955 ubeboet

Løgumkloster Præstegaard

provst Schülein, fra 1952 pastor A. Bork Hansen, også medd. af Ruth Skov og Hans Popp.

1921 1 p m u

1930 beboet

1933 [beboet] 25/3 (længe før alle andre).

1934 1 p 3 u Vist i 1934 1 faldt ned i tordenvejr, undveg, blev ledet hjem af gl. ♂.

1935 1 p m u

1936 1 p 4 u 31/3 (22/3, men væk igen ?). Kun 1 rede (Løgumkloster) siden 1931.

1937 1 p 3 u + 1 æg 20/4 Eneste rede i Løgumkloster.

1938 1 p 3 u + 1 æg 2/4 + 1 gl. var syg.

1939 1 p 0 u 4 æg udk. 4 æg ned, da 1 gl. var væk, mod højsp. derefter nyt par.

1940 1 p 4 u ♂ c.6/4 + ♀ c.11/4 1 u. døde på første flyvetur.

1941 enlig par kom c.20/4 + c.22/4, men snart enlig. Enlig stod på Kirken om dagen, på Provstegaard om natten.

1942 1 p 0 u i. æg c. 18. – 22/4

1943 forladt

1944 (ny) enlig 1940 – 1950: ikke unger, eller ubeboet.

1945 ubeboet

1946 ..

1947 ? "måske enlig".

1948 ubeboet

1949 ..

1950 ubeboet Løgumkloster kun 1 rede siden 1931, indtil 1950.

1951 (ny) 1 p 3 u c.26/4 + c.27/4

1952 1 p 2 u + 1 æg 9/4 + 12/4 u. ringm. 26/6, Z.M.Cop. 91, 92.

1953 1 p 1 u ? (2 u. ?) kom sent

1954 1 p 4 u 6/4 + 8/4 u. ringm. 3/7, Z.M.Cop. 345, 346, 347, 348.

1955 enlig I begyndelsen et par, efter 9/4, men en forsvandt.

1956 1 p 0 u i. æg c.15/4 + c.15/5 Ekstra rede bygget, ved siden af gl. rede.

1957 1 p 3 u kampe 9/4 + 11/4 (9/4 + c.23/4). En fremmed holdt til ved reden. u. ringm. 17/7, Z.M.Cop. 941, 942, 943.

1958 1 p 2 u intet udk. 15/4 + 25/4 Kampe. u. ringm. 30/6, Z.M.Cop. 1113, 1114.

1959 1 p 2 u 1 æg udk. 15/4 + 17/4 (NBTh. 4/4 +) Kampe. u. ringm. 1/7, Z.M.Cop. 1256, 1261.

1960 1 p 3 u u. ringm. 19/6, Z.M.Cop. 1325, 1413, 1414.

1961 1 p 3 u 1 u. udk.

1962 1 p 3 u 1 æg udk.

1963 1 p 2 u 1 u. udk. begge c.9/4 Rosendahl, 1964, ang. 1 p 3 u.

1964 1 p 3 u

1965 1 p 3 u

1966 1 p 2 u JN. opl.

1967 1 p 3 u ? NBTh. ang. 1 p 1 u.

1968 1 p 2 u 1 æg + 1 u. udk. 16/4 + 19/4 (JN. 19/4 + 23/4)

1969 1 p 3 u 7/4 + 9/4 P.g.a. fiskekrog er ♂ død, ♀ er svækket efter kamp, ungerne bliver fodret i reden af lokale folk. 1 gl. fundet død ca. 30/5-69, ring Z.M.Cop. 1514 (Muldvarpegift ?). Antagelig ikke en fra yngleparret.

1970 1 p 0 u 1 kom 10/4, fordrevet af par. Æg menes taget af Mår.

1971 1 p 3 u begge 4/4

1972 1 p 2 u + 1 u. udk. 13/4 + 15/4

1973 1 p 2 u + 1 u. udk.(9/6) 12/4 + 21/4

1974 1 p 2 u kamp, 1 æg udk. 31/3 + 10/4 (1 kom 5/4, men fløj igen).

1975 1 p 3 u begge 11/4

1976 1 p 2 u

1977 1 p 4 u 20/4 + 24/4

1978	1 p 3 u	4/4 + 5/4	1 gl. Stork dræbt mod el.-ledning.
1979	1 p 3 u	29/3 + 5/4	
1980	1 p 2 u	14/4 + 15/4	
1981	enlig	18/5	
1982	ubeboet		"1 Stork har opholdt sig i reden i nogen tid", (par kom 16/4).
1983	ubeboet		Besøg af enlig flere gange (par ca. 1/6 – 7/6).
1984	ubeboet		Flere besøg af enlige.
1985	ubeboet		
1986	ubeboet		
1987	ubeboet		Besøg af enlig.
1988	ubeboet		

K 119 Løjtved, Løgumkloster

Melskov, Højer		P. Kjær.	
1939	ny beboet	"Storke"	
1940	beboet	"Storke"	
1941	beboet		
1942	beboet		
1943	beboet		
1944	beboet		
1945	beboet	"Storke"	1939 – 1945: medd. 1945.
1946	beboet	"Storke"	(opl. af Viggo Gregersen til HL) 1949.
1947	beboet	"Storke"	
1948	1 p 0 u	i. æg	
1949	forladt		(beboet i 10 år, men forladt i 1949).

Mjolden

1907 1 rede + 1 ubeboet, aftaget. 1 rede i Hybjerg.

Mjolden Præstegaard		Rede på stråtag. pastor Jacobsen, senere pastor Helms.	
1916	enlig		
1917	enlig		
1918	1 p 2 u		
1919	1 p 0 u		
1920	1 p 0 u	rugede endnu 16/7.	
1921	1 p 3 u	+ 1 u.	
1922	1 p 1 u		
1923	1 p 0 u		
1924	1 p x u		
1925	1 p 3 u	+ 1 u.	
1926	?		
1927	ubeboet		
1928	?		
1929	1 p 1 u	+ 1 u.	
1930	1 p 3 u	+ 1 u.	
1931	++		
1932	1 p 2 u	1 æg + 1 u.	19/4 + 25/4
1933	1 p 4 u		c.15/4 + c.18/4 u. ringm. 30/6, P.Sk. R6280, R6281, R6282, R6283.
1934	1 p 3 u	+ 1 u.	31/3 u. ringm. 25/6, P.Sk. R7370, R7371, R7372.
1935	1 p 2 u		u. ringm. 22/6, P.Sk. R7559, R7560.
1936	1 p 2 u	+ 1 u.	u. ringm. 22/6, P.Sk. R11025, R11026.
1937	1 p 3 u	1 æg + 1 u.	29/4 + 6/5 ♀ ring P.Sk. R5183 u. ringm. 26/6, P.Sk. R11448, R11449, R11450.
1938	1 p 2 u	1 æg + 1 u.	16/4 + 18/4 (÷ ring) u. ringm. P.Sk. R11170, R11171.
1939	1 p 3 u	+ 1 u.	10/4 + 11/4 u. ringm. 20/6, P.Sk. R11556, R11557, R11558.
1940	1 p 4 u		2/4 + 3/4 u. ringm. 20/6, P.Sk. Z156, Z157, Z158, Z159.
1941	1 p 0 u	i. æg	14/4 + c.23/4
1942	1 p 3 u	+ 1 u.	11/4 + c.29/4 u. ringm. 28/6, P.Sk. Z624, Z625, Z626.
1943	1 p 3 u		♀ ring P.Sk. R6645 u. ringm. 28/6, P.Sk. Z758, Z759, Z760.
1944	1 p 3 u	(+ 2 æg) + 1 u.	15/4 + 18/4 Først 2 æg udk. i kamp. ♀ ring P.Sk. R6645 u. ringm. 21/6, P.Sk. Z694, Z695, Z696.
1945	1 p 0 u		13/4 + c.18/4 2 gl. rejste c.25/8. Ring set.
1946	1 p 0 u	har ruget	begge 15/4 ♂ vist ring

1947 1 p 0 u æg c.5/4 Ruger 21/6.
 1948 forladt
 1949 ..
 1950 ubeboet
 1951 .. Storke på besøg på Kirken.

Møgeltønder (sogn)

Omkr. 1895 17 reder.
 1915 10 reder.
 1940 3 par + 1 enlig.

Møgeltønder

1907 1 rede på lade i byen, uforandret.

Møgeltønder

1940 1 p m u gdr. Lyck. "Sædvanligvis unger".

Møgeltønder, "Pokkenbøl"

1947 ny 1 p 0 u i. æg Kampe. Posselt. Ved åen.
 1948 [ubeboet] "Besøg 1 måned".

Møgeltønder, "Schackenberg"

Par i de sidste 70 år, opl. i 1953. lensgreve Schack.

1907 beboet rede, 1 rede på skorsten, tidligere 2 reder. Førster på Godset skyder Storke.
 1920 1 p 3 u Ingen rede i Møgeltønder.
 1927 1 p 0 u Opl. Flensborg Avis 18/8-27.
 1933 1 p m u
 1934 1 p 2 u ? "vist 2 u."
 1935 1 p m u
 1936 1 p 3 u
 1937 ++
 1938 1 p 0 u ? "næppe unger"
 1939 1 p 3 u
 1940 1 p m u
 1941 1 p 0 u u. udk. 8/4 + c.12/4 Store unger udk. (alle u.)
 1942 1 p 0 u ? 2 u. faldt ned ♂ 15/4 + ♀ 23/4 2 udvoksne unger faldt ned, 1 12/8.
 1943 1 p 3 u c.5/5 + c.8/5 Ofte besøg af andet par.
 1944 1 p 0 u c.20/4 + c.27/4
 1945 1 p 2 u
 1946 1 p 4 u (el. 3 u.)
 1947 1 p 3 u
 1948 1 p 0 u i. æg ? kom hen i maj nogle dage imellem. Har vist ruget.
 1949 1 p 0 u i. æg ? c.8/5 + c.12/5 Næppe æg. "Har ruget".
 1950 1 p 2 u + 1 u. "kom normalt"
 1951 1 p 3 u 9/4 + 12/4
 1952 1 p 3 u 10/4 + c.12/4
 1953 1 p 4 u (el. 3 u.) 7/4 + 10/4 (7/4 + 11/4) (HL ang. 3 u.)
 1954 1 p 3 u (el. 4 u.) 3 u. (måske 4 u.)
 1955 1 p 2 u 5/4 + 9/4
 1956 1 p 3 u (2 æg udk. 26/4) begge 25/4 1 kom 13/4, fordrevet af par 26/4, der kom 25/4, og 2 æg udk.
 1957 1 p 0 u 4 æg udk. 28/3 + 4 æg udk. under kamp med fremmede Storke.
 1958 1 p 0 u æg ødelagt 16/4 + Æg ødelagt i kamp med andet par.
 1959 ubeboet ? Par en kort tid, set 15/4. NBTh. ang. 1 p 0 u .
 1960 (ny) 1 p 3 u
 1961 1 p 1 u 1 æg udk.
 1962 1 p 3 u
 1963 1 p 1 u
 1964 1 p 2 u 1 u. udk. (begge ?) 12/4
 1965 ++
 1966 ++ beboet
 1967 1 p x u ? JN: 2 gl. Storke set i reden 12/8-67.
 1968 enlig

1969	1 p 0 u		
1970	1 p 0 u	intet udk.	c.20/4 + c.6/5
1971	1 p 3 u		Natten 19/8 – 20/8 overnatter 11 Storke på slottets skorstene.
1972	1 p 2 u	+ 2 u. udk.	
1973	1 p 0 u		c.25/4 + c.15/5 7/7 ses (stadig) et par. (J. Gregersen medd.).
1974	1 p 2 u	(el. 3 u.)	kom meget sent
1975	1 p 2 u	intet udk.	
1976	1 p 2 u	1 u. udk.15/6	begge c.5/4 Opr. 4 u. 1 u. døde efter påflyvning 1/8, fik sår på halsen, var i pleje hos N.B.Thomsen, tilbage er 2u ! Burde regnes for 1 p 3 u.
1977	1 p 2 u		18/4 + 30/4
1978	1 p 2 u		9/4 + 22/4
1979	1 p 0 u	i.æg	18/4 + c.1/6
1980	ubeboet		Besøg af par 14/4.
1981 (ny)	enlig		7/5
1982	ubeboet		Besøg.
1983	ubeboet		
1984	ubeboet		
1985	ubeboet		

Møgeltønder, ”Schackenborg”

Ny rede på nordfløjen.

1959	ny ubeboet		Ekstra rede opsat, vist opsat i 1959, men aldrig beboet.
1960	ubeboet		Et par i ca. 5 dage, fordrevet af parret fra den gamle rede.
1961	ubeboet		
1962	ubeboet		
1963	ubeboet		

Nolde, Burkal

1907 2 reder + 1 ubeboet, uforandret.

Nolde pr. Bylderup – Bov Rede på pæl.
Har i 1953 haft Storke i 13 år.

Til og med 1954 Tilde Berg, senere gdr. Chr. A. Jørgensen, fra 1960 Christian Andresen.

1951	++		
1952	1 p 3 u		(begge) 5/4
1953	1 p 3 u	1 u. udk.	
1954	1 p 2 u		
1955	1 p 3 u	(3 æg i stykker)	9/4 + 11/4 3 æg i stykker – reden væltet. u. ringm. 30/6, Z.M.Cop. 292354, 292355, 292356.
1956	enlig		
1957	enlig		Første måned efter ankomst var der par, siden enlig.
1958	enlig		c.1/5
1959	ubeboet		
1960	ubeboet		Besøg af enlig.
1961	ubeboet		
1962 (ny)	1 p 0 u	1 æg	begge 5/5 Ruget på 1 æg i 5 uger.
1963	enlig		
1964	?	rede omtales.	

Normsted gdr. Niels Lund.

1920	1 p x u		
1921	1 p 2 u	+ 1 æg	
1922	1 p 2 u		
1923	1 p 3 u		
1924	++		
1925	1 p 3 u	+ 1 u. udk.	
1926	1 p 0 u	u. døde	Rede med unger brændte, senere ikke rede.
1927	(ubeboet)		
1928	(ubeboet)		(HL ang. også, 1930: beboet - mon rigtig ??).

Nr. Løgum (Nr. Lügum)

1907 3 reder, + 2 ubeboet, aftaget.

Nr. Løgum ”i en lille skov” gdr. Hans Chr. Martensen.
Vist 1941 beboet rede. ”Var beboet 1 år”.

1943 ubeboet

Nr. Løgum

1945 1 p 3 u

Nr. Sejerslev (Norder Seiersleff)

1907 3 reder + 2 ubeboet, aftaget.

Nr. Sejerslev

gdr. Peder Lausten.

Omkr. 1905 – 1910 til stadighed unger, én gang 5 unger.

1919 1 p m u

1920 1 p 3 u

1921 1 p 3 u + 1 u.

1922 1 p 1 u + 4 æg + 1 u.

1923 ubeboet

Nr. Sejerslev

Boesen.

1923 1 p 0 u

Nr. Sejerslev, "Ladegaard"

1933 1 p 4 u (Nr. Sejerslev, vist denne rede – HL). u. ringm.

1934 1 p m u

1935 1 p m u

1936 1 p 2 u

1937 1 p m u

1938 1 p m u ? "vist unger". begge c. 3/5

1939 beboet "Storke".

1940 1 p 0 u i. æg

1941 1 p 0 u i. æg ? (ubeboet ?) Kamp.

1942 ubeboet - som i 1941.

1943 ubeboet

Nr. Vollum

Anders Vestergaard.

1914 beboet rede

1915 (el. 1916) forladt

1920 ubeboet "Beboet til 1915".

1926 1 p m u

1927 ++

1928 1 p m u

1929 ++

1930 1 p 2 u + 1 æg u. ringm. 2/7-30 P.Sk. R3903 +

1931 1 p 2 u + 2 æg Rede med 2 store unger blæste ned – dog fodret op.

1932 forladt ? "snart forladt".

Ottersbøl

H. P. Hansen (Bleiken).

1933 ny 1 p 0 u i. æg ♂ ring

1934 1 p 3 u (udruget 1/6) 31/3 + 9/4 ♂ ring u. ringm. 25/6, P.Sk. R7367, R7368, R7369.

1935 1 p 0 u 2 kuld æg udk. begge 20/4 2 gl. rejste c.3/8 ♂ ring
Par (♂ ring), kom sent, fordrev førstankomne par (ingen ring) og udk. deres 3 æg, lagde selv æg, men disse ned i kamp.

1936 1 p 0 u i. æg ♂ ring, ofte besøg.

1937 enlig ♂ c.1/5

1938 forladt

Overby, Døstrup

1907 1 rede, i 20 år kun 1.

Randerup

1907 1 rede, uforandret.

Randerup Smedie

Rede i Asketræ, fra 1933 på Smedieskorsten. smed Wilh. Ganderup, smedem. V. Dahlman, 1970 Niels Krog.

1920 1 p 1 u + 2 æg, hvoraf den ene stærkt nobret skal.

1921	1 p 0 u			
1922	1 p 0 u	i. æg	kom sent	
1923	forladt			
1933 (ny)	1 p 0 u	i. æg		
1934	beboet			
1935	1 p 1 u			
1936	++			
1937	1 p m u			
1938	++			
1939	++			
1940	++			
1941	1 p 2 u			
1942	1 p 0 u			
1943	enlig			
1944	enlig	10/4		
1945	1 p 2 u	(først 1 æg ned)	1 u. mod telefonledn. i aug.	
1946	1 p 2 u	+ 1 u.	begge 14/4	
1947	1 p 2 u		(vist begge) 4/4	
1948	1 p 2 u	+ 1 æg	c.8/4 + c.10/4	
1949	enlig			
1950	1 p 0 u	æg udk.		
1951	1 p 4 u		c.8/4	
1952	1 p 3 u		6/4 + c.11/4	
1953	1 p 1 u		8/4 +	u. ringm. 4/7, Z.M.Cop. 213.
1954	1 p 2 u	1 u. død	c.13/4 + c.16/4	1 u døde med Hugorm i halsen. u. ringm. 3/7, Z.M.Cop. 343, 344.
1955	1 p 2 u	1 u. udk.	18/4 + 19/4	1 u. udk. levende, aflivet. u. ringm. 25/6, Z.M.Cop. 503, 504.
1956	1 p 0 u		16/4 + 16/5	
1957	1 p 4 u		begge 1/4	
1958	1 p 0 u	4 u. døde	9/4 + 16/4	Svære kampe, 4 u. døde i juli. 4 u. ringm. (døde) 23/6, Z.M.Cop. 1054, 1055, 1056, 1057.
1959	1 p 2 u	kampe	12/4 + 19/4	u. ringm. 24/6, Z.M.Cop. 1192, 1193.
1960	++			
1961	++			
1962	1 p 3 u	1 u. udk.		
1963	1 p 0 u		(Rosendahl 1964)	
1964	++			
1965	1 p 0 u	+ 1 enlig		"Ingen unger, 3 Storke".
1966	1 p 3 u	+ 1 enlig		(3 Storke, 1 p + 1 enlig).
1967	1 p 0 u	+ 1 enlig		
1968	1 p 0 u			
1969	1 p 0 u			
1970	1 p 0 u		c.30/4 + c.3/5	
1971	1 p 0 u	ubefr. æg udk.		
1972	1 p 0 u	har ruget	c.25/4	Rugning blev afbrudt efter kamp med enlig.
1973	ubeboet			Flere gange besøg af enlig.
1974	ubeboet			
1975	ubeboet			
1976	ubeboet			
1977	ubeboet			
1978	ubeboet			
1979	ubeboet			

K 120 Ravsted

Ravsted Kirke

Førhen beboet rede.

1906 1 rede på Kirketaget, i alt 8 i Ravsted.

Ravsted gdr. Andreasen.

1940	1 p m u		1 u. indviklet i snor.
1941	1 p 0 u		
1942	1 p 4 u		
1943	1 p 0 u	i. æg	kom sent

1944	++		
1945	1 p 4 u		
1946	1 p 3 u		
1947	1 p 0 u	æg udk.	kom sent
1948	1 p 1 u	1 æg + 1 u.	c.15/4 + c.21/4
1949	forladt		
1950 (ny)	1 p 0 u	i. æg	
1951	forladt	(el. enlig)	
1952	ubeboet		

Ravsted Kro

1979	ny enlig	kom i maj	Reden opsat apr. 79.
1980	1 p 0 u	9/5 + 13/5	♀ ring HEL. 35 : : (Vist samme Storke som i Agerskov).
1981	ubeboet		
1982	ubeboet		
1983	ubeboet	Flere besøg.	Reden fjernet 1983 / 84.

K 121 Rejsby

Rejsby Carl Lund.
Ca. 1920 "Ikke beboet rede i 20 år".

Rejsby	gdr. Okholm,	V. f. Jernbane.
1929	ny 1 p 0 u	i. æg kom i juni
1930	1 p 2 u	+ 2 u. forsv.
1931	forladt	

Rejsby gdr. Anders Truelsen.
"Her rede siden mindst 1900".

1920	1 p 3 u	(3 æg)	♀ c.2/4 + ♂ 22/4	Først 3 æg.	
1921	1 p 5 u		2/4		vel her ? u. ringm. 4/7-21 P.Sk. R1333 +
1922	1 p 0 u ?			Vist ingen unger.	
1923	(ubeboet)				
1924	beboet				
1925	ubeboet ?	"vist ubeboet"			
1928	ubeboet				

Rejsby gdr. Skrydstrup, V. f. Jernbane. (Måske samme sted som Anders Truelsen ?)

1930	ny 1 p 2 u	1 æg + 1 u.	c.1/4	1 gl. ring	
1931	1 p 1 u	(5 æg udk.) + 2u.	c.5/5	1 gl. rejste 6/9 + 1 gl. + 1 u. c.8/9. (÷ ring)	u. ringm. P.Sk. R5342 + Først 5 æg udk. i kamp. 2 u. døde, 1 som lille, 1 som stor, i regn, var ringm. vist R5342.
1932	1 p 3 u	+ 1 u.	14/4 + 15/4		
1933	1 p 2 u		10/4 + 11/4		u. ringm. 30/6, P.Sk. R6256, R6257.
1934	1 p 2 u	+ 1 u.	begge 1/4		u. ringm. 2/7, P.Sk. R7436, R7437.
1935	1 p 0 u	i. æg	begge 21/4	2 gl. rejste før 16/8. 1 gl (♀ ?) ring	
1936	1 p 1 u	+ 2 u.	2/4 + 10/4	(÷ ring)	u. ringm. 29/6, P.Sk. R11120.
1937	1 p 0 u	i. æg			
1938	++				
1939	1 p 0 u	kamp, æg udk.	begge c.10/4		
1940	1 p 0 u	i. æg	21/4 + c.1/5	Næppe ruget, ingen kamp.	
1941	enlig		c.26/4		
1942	1 p 0 u	i. æg	20/4 + 28/4		
1943	enlig		10/5		
1944	1 p 0 u	i. æg	11/5 + 16/5		
1945	1 p 0 u	i. æg	begge 20/4	(2. fast fra 1/6)	
1946	1 p 0 u	i. æg	c.15/4 + c.3/5		
1947	1 p 0 u	i. æg	26/4 + 7/5		
1948	enlig			En ♀ med ring gik på mark.	
1949	forladt				
1950	ubeboet				
1951 (ny)	enlig		10/5	Mage i 8 dage.	
1952	forladt				

Rejsby, "Kjærmark"

		gdr. Jacobsen.	
1923	1 p 4 u		
1924	++		
1925	1 p m u ?	"vist beboet"	"vist unger".
1926	beboet ?	"vist beboet".	
1927	1 p 2 u	c.1/4	
1928	1 p 2 u + 1 u.	10/4	u. ringm. 10/7-28 P.Sk. R4239 +
1929	++		
1930	1 p 3 u + 1 æg		u. ringm. P.Sk. R4861 +
1931	1 p 3 u opr. 3 æg		u. ringm. 6/7-31 P.Sk. R5363 +
1932	1 p 2 u + 1 æg	kom før 15/4	
1933	1 p 3 u + 2 æg	begge 7/4	Mulig Rotter i reden.
1934	1 p 3 u		u. ringm. 8/7, P.Sk. R6397, R6398, R6399.
1935	1 p m u		u. ringm. 2/7, P.Sk. R7421, R7422, R7423.
1936	forladt	flyttet til Birkelev.	
1937	ubeboet ?	"vist ubeboet".	
1938	..		
1939	ubeboet	Storke forsøgte at bosætte sig (på et hæs) i ca. 14 dage omkr. 1/5, fordrevet af Storke fra Birkelev.	

Rens (Renz)

Omr. 1900	2 reder.
1907	0, 2 ubeboede reder, aftaget.
1930	beboet rede
1934	beboet rede

Rens, "Pebersmark"

1931	ny 1 p 0 u	Rede på halmstak. "Et par byggede rede på en halmstak", der opsattes et vognhjul, og Storkene boede her indtil 1949.
1932	beboet rede	Rede på taget. Beboet til 1948 – par, 1949 – enlig.
1948	1 p x u	
1949	enlig -	var der hele sommeren. Siden er reden ubeboet.
1950	forladt	

Rens, Rens Vesterby, Rens Bygade 25.

gdr. Chr. Hansen, fra 1985 Iver Hansen.

1971	ny enlig	Enlig begynder at bygge rede, materiale falder ned, så man sætter "støtter" op, så det bliver liggende.
1972	1 p 2 u	begge c.5/4
1973	1 p 3 u + 2 u. udk.	begge c.5/4 1 u. udk. død, 1 u. udk. levende – i pleje. Det førstankomne par – hvor den ene er ringmærket, blev fordrevet af et andet par, som bliver, og yngler.
1974	1 p 4 u	13/4 + 16/4
1975	1 p 3 u	13/4 + 30/4
1976	1 p 1 u	7/4 + 27/4
1977	1 p 2 u ?	17/4 + 18/4 1 gl. skudt, 3 æg udruget hos N. B. Thomsen.
1978	1 p 4 u	3/4 + 9/4
1979	1 p 3 u	begge 6/5
1980	1 p 2 u	30/4 + 1/5
1981	1 p 2 u + 1 u. død	20/4 + 23/4 1 u. død i reden (7501, 1 u. fløj dårlig, kom i pleje (7502). u. ringm. 5/7, Z.M.Cop. 4343, 4344.
1982	1 p 3 u	22/4 + 30/4
1983	1 p 2 u + 1 æg	16/4 + 18/4 (2 u. + 2 gl.) rejste 25/8
1984	1 p 0 u rugede på 5 æg	8/4 + 18/4 2 gl. rejste c.15/8
1985	enlig	18/4 rejste / forsvandt 14/5 (c.25/6 ?).
1986	ubeboet	Noget ustabil, var der ca. 1 måned.
1987	ubeboet	Besøg af enlig 7/4.
1988	ubeboet	
1989 (ny)	1 p 0 u i. æg	begge 5/5 ♀ rejste 9/7, ♂ 31/7 ♀ ring HEL. 288L.
1990	enlig	c.10/5 rejste c.15/6
1991	ubeboet	Men en Stork har opholdt sig på markerne hele sommeren, men kun set på reden en gang imellem.
1992	ubeboet	Enlig en gang imellem (29/4 + 27/5), har været ved åen det meste af sommeren.
1993 (ny)	enlig	29/4 rejste / forsvandt ca. 4/6
1994	ubeboet	Enkelte besøg i foråret.
1995 (ny)	enlig	15/7 rejste 3/9
1996	enlig	29/5 rejste ca. 30/6

1997	1 p 0 u	i. æg	c.5/6 + 20/7 (besøg 18/5)	2 gl. rejste 27/8.
1998	ubeboet			Besøg af enlig flere gange.
1999	ubeboet			Besøg flere gange først på sommeren.
2000	ubeboet			Besøg af enlig et par gange i foråret.

K 122 Roager By

Roager	gdr. Truels Bejer.			
1922	1 p 2 u	2 æg + 2 u.	(opr. 6 æg).	u. ringm 12/7-22 P.Sk. R1586 + dræbt af møllevinge, under flyveøvelser.
1928	1 p 1 u	opr. 2 æg		
1930	beboet			1930: kun 1 rede Roager. P.Sk.
1931	1 p m u			u. ringm. P.Sk. R4449 +
1932	1 p m u			
1933	++			
1934	[beboet]			1934: kun 1 rede Roager. P.Sk.
1935	++			
1936	1 p 3 u			u. ringm. 22/6, P.Sk. R11041, R11042, R11043.
1937	1 p 0 u			
1938	++			
1939	1 p 4 u			
1940	1 p 0 u			
1941	enlig			
1942	1 p 0 u	i. æg	kom sent	
1943	forladt			
1944	ubeboet			

Roager Skole (Roager Kirkeby)

lærer Petersen.

Omkr. 1926	1 p m u		"Vist også i nogle år forud beboet".	vist her u. ringm. 27/6-26 P.Sk. R2997 +
1927	forladt			
1928	..			
1929	ubeboet	- flere år.	(HL ang. også, omkr. 1929: 1 p m u fodrer med Vandrotte).	
1930 (ny)	1 p 2 u	+ 1 æg - opr. 3 æg.		
1931	1 p 0 u	1 æg + 4 u.	c.15/4 3 u. døde i regn + 1 u. udk. først 1 æg udk.	u. ringm. P.Sk. R3881, R5372, R5373 + døde alle.
1932	1 p 2 u			
1933	1 p 2 u	opr. 5 æg	4/4 + 7/4	♀ skudsår i næb. u. ringm. 8/7, P.Sk. R6638, R6639.
1934	1 p 1 u	+ 2 u.	30/3 + 31/3	u. ringm. 30/6, P.Sk. R7418.
1935	1 p 2 u	opr. 4 æg	12/4 + 14/4	u. ringm. 21/6, P.Sk. R7549, R7550.
1936	1 p 2 u	+ 2 æg		♂ ring v. u. ringm. 22/6, P.Sk. R11039, R11040.
1937	1 p 2 u	1 æg + 1 u.	4/4 + 10/4	u. ringm. 26/6, P.Sk. R11458, R11459.
1938	++			
1939	1 p 0 u	kamp, æg udk.		
1940	1 p 0 u	i. æg		
1941	enlig			1 gl. Stork fundet død på heden.
1942	forladt			

Roost

1907 2 reder + 2 ubeboet.

Roost

gdr. Chr. Thomsen.

1928	[beboet]		1 gl. mod højspænding.	1 "løst par" i byen.
1929	[beboet]		atter 1 gl. mod højspænding.	2 par i sognet.
1930	1 p 0 u			(Rasmussen).
1931	++			
1932	1 p 2 u			
1933	++			
1934	[beboet]		P.Sk.	
1938 (ny)	enlig			
1939	1 p 3 u			
1940	1 p 0 u	4 u. døde		
1941	1 p 0 u	u. forladt - døde	c.9/5 + c.11/5	De gamle forlod ungerne.
1942	1 p 3 u			

1943 1 p 0 u
 1944 enlig
 1945 enlig
 1946 forladt

Rudbøl (Rüttebül)

1907 4 reder, aftaget, ingen unger i disse 4 reder.

Rudbøl (Nørremølle)

1936 ny 1 p 0 u i. æg Rede på stak. Sönnich Ditlevsen.
 Tager mange ællinger.

Rudbøl, "Rudbølgaard", Statens forsøgsgård., pr. Højer. Rede på stråtag, efter brand okt. 66, på pæl samme sted.

Bestyrere: til 1935 Carstensen, 1936 Sönnichsen, fra 1937 Hans Nielsen, fra 1947 Stauning Jensen, fra 1948 Iver Kristensen.
 Også meddelt af Fritz Nielsen, Jørgen Peter Jessen og Sanni Kjeldsen.

1934 1 p m u 1 gl. ring
 1935 1 p 3 u vist begge gl. ring u. ringm. P.Sk. R10619, R10620, R10621.
 Herfra Stork tog 72 kyllinger (og ællinger) hos gendarm Krog.
 1936 1 p 2 u +3 æg udk. i kamp 28/3 ♂ ring P.Sk. R1648
 1937 1 p 3 u ♀ ring P.Sk. R5822, ♂ ring P.Sk. R164 : u. ringm. P.Sk. R13003, R13004, R13005.
 1938 1 p 3 u begge 2/5 ♀ ring P.Sk. R5822 (delv. afl.), (♂ ÷ ring).
 1939 1 p 3 u + 2 u. ♀ ring P.Sk. R5822
 1940 1 p 3 u c.1/5 begge gl. ring
 1941 1 p 3 u c.24/4 + c.26/4
 1942 1 p 3 u
 1943 1 p 0 u æg udk. begge c.1/5
 1944 1 p 0 u kampe c.9/4 + c.11/4
 1945 1 p m u
 1946 1 p 2 u c.21/4 + c.29/4
 1947 1 p 0 u i. æg kom sent
 1948 1 p 0 u i. æg c.6/5 + c.9/5
 1949 1 p 4 u c.22/4 + c.24/4
 1950 1 p 3 u c.13/4 + c.17/4 u. ringm. 2/7, P.Sk. MXM131, MXM132, MXM133.
 1951 1 p 5 u + 1 æg 10/4 + c.20/4 u. ringm. 30/6, P.Sk. MXM217, MXM218, MXM219, MXM220, MXM221.
 1 u. (nr. ?) døde på taget (flyvefærdig) efter udflyvning.
 1952 1 p 4 u fl. æg udk. 11/4 + c.4/5 (11/4 + c.18/4 ?) u. ringm. 29/6, Z.M.Cop. 113, 114, 115, 116.
 1953 1 p 4 u 1 u. udk. 13/4 + c.16/4 (el. 8/4 + 10/4 ?) u. ringm. 5/7, Z.M.Cop. 216, 217, 218, 219.
 1954 1 p 4 u 1 u. begge 9/4 u. ringm. 3/7, Z.M.Cop. 358, 359, 360, 361.
 1955 1 p 2 u æg udk. begge 1/5 u. ringm. 26/6, Z.M.Cop. 525, 526.
 1956 1 p 0 u 2 æg udk. 22/4 + c.29/4 2 æg udk. med. maj. Parret skiltes med. maj, c. 25/5 igen par – i. æg.
 1957 1 p 0 u intet udk. 8/4 + c.15/5 (NBTh. 23/3 + 25/4) Kampe, 1 Stork forjaget.
 1958 ubeboet 1 kom c. 20/4, som efterhånden blev sjældnere set, ult. maj sloges 4 – 5 Storke om reden i et par dage. Siden ingen Storke set.
 1959 (ny) 1 p 0 u 4 æg 20/4 + c.10/5 (2 set 16/4 NBTh.) Ruger på 4 rådne æg, intet udk.
 1960 1 p 0 u 1 u. opr. 2 æg 1 u. udk. 23/6, nyklækket, opr. 2 æg. Sent begyndt på rugning.
 1961 1 p 2 u 1 æg + 1 u. udk. 26/4 + 27/4
 1962 1 p 2 u + 2 u. udk. begge 9/4
 1963 enlig 1/4
 1964 ++
 1965 ++
 1966 1 p 3 u "Rudbølgaard" brændte natten til 3/10-1966.
 1967 1 p 0 u ?? (el. enlig ?) i.æg JN: 25/4 ses 2 Storke.
 Iver Kristensen opl. at reden menes at være beboet i 1967 (af par el. enlig), men ingen unger.
 1968 ubeboet
 1969 ubeboet
 1970 ubeboet
 1971 ubeboet
 1972 (ny) 1 p 2 u + 1 u. udk. Beboet for første gang siden branden.
 1973 ubeboet
 1974 (ny) 1 p 2 u begge 3/4 1 gl. til skade, og Fritz Nielsen begyndte at fodre Storkene.
 1975 1 p 0 u kamp, 4 æg udk. ♂ 20/4 + ♀ 22/4 Førstankomme ♂ ringmærket, fortrak efter voldsom kamp 8. – 9/5. Ny ♂ uden ring.
 Pæl udskiftet marts 1975.
 1976 1 p 0 u i.æg intet udk. 14/4 + 3/5 Sidstankomme er ringmærket.
 1977 1 p 4 u 17/4 + 26/4
 1978 1 p 6 u begge 3/4

1979	1 p 0 u	5 æg	29/3 + 10/5	
1980	1 p 5 u		♂ 12/4 + ♀ 15/4	Rugning beg. 22/4, unger udr. 25/5.
1981	1 p 4 u		11/4 + 13/4	u. ringm. 1/7, Z.M.Cop. 7522, 7523, 7524, 7525. Rugning fra 22/4, unger 26/5, alle 4 unger beg. at flyve 31/7 (29/7).
1982	1 p 0 u	i. æg	6/5 + 15/5	Er der stadig 10/8.
1983	1 p 4 u	(5 æg udk.)	♀ 5/4 + ♂ 1/5	5 æg udk. da ♂ kom. ♀ rejste 27/8, 4 u. 29/8, ♂ 6/9. u. ringm. 13/7, Z.M.Cop. 7544, 7545, 7546, 7547. 2 Storkeunger fra Kbh. Zoo. udsat 9/8 (ringm. Z.M.Cop. 7549, 7550 + rød).
1984	1 p 0 u	i. æg	♀ 22/4 + ♂ 6/5 (ny ♂).	Ny ♂ fordrevet af gl. ♂ 25/5. ♀ rejste 27/8, ♂ 1/9.
1985	1 p 4 u	(3 æg udk.)	♀ 11/4 + ♂ 21/4	(ung ♂ kom 15/4, fordrevet 21/4). 3 æg udk. 21/4, da ny ♂ kom. 1 u. brækket ben, i pleje 19/8, 3 u. + ♀ rejste 31/8, ♂ 4/9. u. ringm. 2/7, Z.M.Cop. 7982, 7983, 7984, 7985.
1986	1 p 3 u	+ 1 æg i reden	♀ 4/4 + ♂ 5/4	3 u. + 1 gl. rejste 18/8, 1 gl. 29/8 (el. 30/8). u. ringm. 19/6, Z.M.Cop. 7995, 7996, 7997.
1987	1 p 2 u	+ 2 u. udk. 7/4 +	12/4 1 u. (9020) f.død 14/8, 1 u. + 2 gl. rejste 28/8. 2 u. døde i regn, udk. u. ringm. 2/7, Z.M.Cop. 9019, 9020.	1 fremmed ung Stork (fra St. Jyndevad ?), 17/8 – 28/8. 9020 fundet død på en mark ½ km. fra reden.
1988	1 p 4 u		30/3 + 12/4	4 u. rejste 20/8, 1 gl. 22/8, 1 gl. døde 24/7 af strøm ved transformator, nær reden. u. ringm. 17/6, Z.M.Cop. 9025, 9551, 9552, 9553.
1989	1 p 5 u		1/4 + 7/4	Første u. fløj 14/7, 24/7 fløj alle 5. 5 u. + 2 gl. rejste 16/8 u. ringm. 26/6, Z.M.Cop. 9573, 9574, 9575, 9751, 9752.
1990	1 p 0 u	i. æg	♀ 31/3 + ♂ 7/5	2 gl. rejste 18/8. ♂ ring HIDD. B3436.
1991	1 p 0 u	2 æg udk.	♀ 13/4 + ♂ 11/5	2 gl. rejste 18/8. ♂ ring HIDD. B3436.
1992	1 p 4 u		♂ 2/4 + ♀ 3/4	første unge fløj 16/7, sidste 19/7. 1 u. rejste 19/8, ♀ 22/8, ♂ 23/8, 3 u. døde af strøm ved transformator i Rosenkranz, (390-0601, 390-0603, 390-0604) 27/7 - 3/8. ♂ ring HIDD. B3436. 4 u. ringm. 24/6, Z.M.Cop. 390-0601, 390-0602, 390-0603, 390-0604.
1993	1 p 5 u		♀ 27/3 + ♂ 28/3	beg. at ruge. 7/4, set fodre 11/5, første unge fløj 12/7, sidste 18/7. 5 u. + 2 gl. rejste 17/8. ♂ ring HIDD. B3436. u. ringm. 16/6, Z.M.Cop. 390-0614, 390-0615, 390-0616, 390-0617, 390-0618.
1994	1 p 3 u	+ 1 æg udk.	♀ 6/4 + ♂ 8/4	beg. at ruge c. 15/4, udrøget c. 18/5, første u. fløj 18/7, 2. 21/7, sidste 26/7. 3 u. + 2 gl. rejste 21/8. ♂ ring HIDD. B3436. u. ringm. 28/6, Z.M.Cop. 1A14, 1A15, 1A16.
1995	1 p 0 u	+ 1 æg + 2 u. udk.	♀ 13/4 + ♂ 21/4	2 gl. rejste 24/8. ♂ ring HIDD. B3436. 2 u. døde i regn, udk.
1996	1 p 4 u		♂ 5/4 + ♀ 13/4 (15/4)	beg. at ruge 20/4, set fodre 1. gang 23/5, første u. beg. at flyve 26/7, sidste 30/7, 4 u. + ♀ rejste 15/8 ♂ ring HIDD. B3436, døde 28/7 i Aventoft, mod el.-ledning. u. ringm. 1/7, Z.M.Cop. 1A26, 1A27, 1A28, 1A29.
1997	ubeboet			Men besøg.
1998 (ny)	enlig		18/5	rejste 23/7.
1999	ubeboet			Besøg af enlig 4/4 – 6/4, 17/4 – 19/4, 22/5 – 23/5.
2000 (ny)	1 p 0 u	+ 1 u. + 2 u. døde regn	♂ 21/4 (1/5) + ♀ 2/5	2 gl. rejste ♀ 18/8 + ♂ 3/9. ♀ ring Z.M.Cop. 1A29. 2 u. døde 11/7, i regn og kulde.

Rømø

Kongsmark

Omkr. 1850 ynglede enkelte par, (nu (1932) ikke i 60 år ?).

Omkr. 1910 ” 1 rede til omkr. 1910 ”. Omtales også: til ca. 1900, 1 rede.

1921: ”nu ingen Rømø, ses sjældnen”.

1952: ”Ingen Rømø sogn”.

Kirkeby, Rømø

1875: ingen, ”i 40 år ingen”.

1907: 0, ”i 40 år ingen”.

Rørkær (Rohrkarr)

1907 2 reder, altid kun 2.

1930 beboet rede

1934 beboet rede

Rørkær, pr. Jejsing

gdr. Axel Petersen / Chr. Petersen.

1941 1 p 0 u 2 u udk. i kamp 1 gl. lemlæstet i kamp, ny mage.

1942 ++

1943 1 p 0 u

1944 1 p 3 u opr. 3 æg c.1/5 (el. før 15/4)

u. ringm. 21/6, P.Sk. Z950, Z951, Z952.

1945 beboet

1946 1 p 3 u

1947 1 p 4 u

1948 1 p 0 u kamp, nyt tag lægges.

1949 enlig c.6/5

1950 forladt

1951 ?? (også ang. mulig unger ??)

1952 ubeboet

1953 (ny) 1 p 0 u

1954 1 p 2 u begge 10/5 (1 kom c.20/4, men forsvandt, HL: ”væk med mage til 10/5”).

1955 1 p 3 u 2 æg udk. c.25/4 + c.27/4 u. ringm. 26/6, Z.M.Cop. 535, 539, 540.

1956 1 p 0 u 2 æg udk. 22/4 + c.25/4 2 (alle) æg udk. i kamp. Kampe jævnlig hele sommeren (undt. første måned).
1957 enlig Kamp i apr. da der var 2 Storke. (NBTh. 1 p 0 u 22/4 + 25/4).
1958 1 p 0 u i. æg 5/5 + 9/5 (NBTh. 29/4 + 5/5). Kampe, intet udk.
1959 ubeboet enkelte besøg. (1 kom 9/4, 2 set 20/4. NBTh. opl.).
1960 (ny) enlig "En Stork i 2 måneder". 12/7: "nu kun enkelte besøg".
1961 ubeboet
1962 V reden borte.

Siltoft

P. Pørksen.

1937 beboet rede (få år gammel rede).
1938 1 p 0 u i. æg 7/5 + c.15/5
1939 1 p 2 u
1940 1 p 3 u
1941 1 p 0 u i. æg kom sent (Næppe æg).
1942 1 p 0 u i. æg c.7/5 + c.1/6
1943 ubeboet (Dog par fra først i juni).
1944 ubeboet

K 123 Skast

Skast

Thomsen, Nicolajsen.

1921 ny ? (1 p m u ?)
1922 ny 1 p 1 u + 1 u. (ny rede, el. ny i 1921 ?).
1923 1 p 3 u
1924 forladt ? "snart forladt".

Skast, "Skastgaard"

Jensen.

1937 ny 1 p 0 u
1938 1 p 0 u ? begge c.10/4 (HL ang. også 1938 forladt).
1939 1 p 0 u ? (el. forladt).
1940 ?

Skast, "Aasgaard", 1947: "kun besøg af 1". [rede ?]

K 124 Skærbæk / Hjemsted

Skærbæk

1921 4 par (5 par ?) 9 unger i 3 kuld (0-3-3-3)
1925 5 - 18 - i 5 - (5-4-2-4-3)

Skærbæk

men hvor ?

1921	u. ringm.	P.Sk. R1213 +
1921	- -	- R1218 +
1921	- -	- R1219 +
1926	- - 13/7-26	- R3244 +
1927	- - 1/7-27	- R3286 +
1929	- - 5/7-29	- R4706 +
1930	- - 22/6-30	- R4871 +
1931	- - 6/7-31	- R5346 +
1932	- - 6/7-32	- R5767 +
1932	- - -	- R5768 +

Skærbæk P. Skovgaard 1934 omtaler Storkerede i træ, Skærbæk.

Skærbæk P.Skovgaard 1934 omtaler Storkerede på hæsse (Hjemsted). (Se Hjemsted).

Gl. ♀ mod højsp. (død ?) 30/4-33.

Gl. ♀ død mod tlf.-ledn. Gjesing, 27/7-39.

Skærbæk Vest i byen.

Nuv. adr. Melbyvej 22.

1929 – 1930 slagteri-arb. Nielsen, 1932 Aug. Petersen, fra 1933 enke Christiane Berg,
1943 – 1944 arbmd. Anders Mærsk Eichmeier, 1948 Thomas Mærsk.

1914	1 p 4 u	(foto).		
1919	1 p 3 u			
1920	1 p 5 u			
1921	1 p 3 u			
1922	1 p 3 u			
1923	1 p m u			
1924	++			
1925	1 p 3 u			
1926	1 p m u			
1927	1 p 2 u			
1928	enlig			
1929	1 p 2 u	+ 1 u. (5 æg)	Første kuld, 5 æg udk.	
1930	1 p 3 u	+ 1 æg		u. ringm. af J. Lange.
1931	1 p 1 u	+ 1 æg + 2 u. c.5/5 + c.10/5	1 u. døde i regn (R5354), + 1 u. tidl. udk.	u. ringm. P.Sk. R5354 +
1932	1 p 3 u	+ 1 æg		
1933	1 p 2 u	c.1/5	♂ ring P.Sk. R4217	u. ringm. 30/6, P.Sk. R6264, R6265.
1934	1 p 3 u	begge 10/4	♂ ring	u. ringm. 25/6, P.Sk. R7361, R7362, R7363.
1935	1 p 3 u	+ 1 æg (vist begge) c.16/4	1 gl. ring	
1936	1 p 1 u	+ 1 u. (R11024) kom tidl.	1 u. + 2 gl. rejste vist 8/8	♂ ring 2 u. ringm. 22/6, P.Sk. R11023, R11024.
1937	1 p 0 u	25/4	(÷ ring)	
1938	1 p 3 u	+ 1 æg c.3/5 + c.5/5		u. ringm. 22/6, P.Sk. R11162, R11163, R11164.
1939	1 p 4 u	+ 1 u.	1 gl. ring	u. ringm. 20/6, P.Sk. R11787, R11788, R11789, R11790.
1940	1 p 3 u	begge 2/4		u. ringm. 20/6, P.Sk. Z151, Z152, Z153.
1941	1 p 3 u	begge 12/4		u. ringm. 1/7, P.Sk. R11992, R11993, R11994.
1942	1 p 4 u	c.28/4 + c.1/5		u. ringm. 28/6, P.Sk. Z620, Z621, Z622, Z623.
1943	1 p 2 u	+ 1 æg (+ 3 æg) ♀ 7/4 + ♂ 21/4	3 æg udk. da ♂ kom.	u. ringm. 28/6, P.Sk. Z754, Z755.
1944	1 p 2 u			u. ringm. 21/6, P.Sk. Z606, Z607.
1945	1 p 4 u	begge c.12/4		
1946	1 p 2 u	intet udk. begge 14/4		u. ringm. 26/6, P.Sk. Z1117, Z1118.
1947	1 p 0 u	kamp, 1 u. udk. begge c. 7/4		
1948	forladt			

Skærbæk	tømmerhdl. Boy Thyssen,	nær Station.	Nuv. adr. Jernbanegade 11.
1920 (el. 1921).		Nyopsat rede, ubeboet.	
1939 ny	1 p 0 u	i. æg, kampe.	Næppe fast tilhold.
1940	1 p 0 u	i. æg	
1941	1 p 0 u	i. æg	Jog enlig væk.
1942	1 p 0 u	i. æg (næppe æg) c.4/5 + c.9/5	♀ væk et par dage.
1943	enlig	c.10/5	
1944	forladt		
1945	ubeboet		

Skærbæk	Nordrede.	fru. Line Christiansen (tømrer / tømmerhdl.).	
(Vist ny 1934 – 35).			
1935 ny ?	1 p 1 u	+ 1 æg + 1 u.	
1936	1 p 1 u	+ 2 u. c.4/4 + c.7/4	1 u. hakket og ædt + 1 u. kvalt i Muldvarp. u. ringm. 22/6, P.Sk. R11019.
1937	ubeboet		
1938	..		
1939 (ny)	1 p 2 u	begge c.26/4	u. ringm. 20/6, P.Sk. R11798, R11799.
1940	1 p 3 u	begge c.5/4	u. ringm. 20/6, P.Sk. Z145, Z146, Z147.
1941	1 p 0 u	kamp, 1 æg udk. begge 3/5	
1942	1 p 0 u	kamp, fl. æg udk. c.6/5 + c.8/5	
1943	1 p 0 u	i. æg kom sent	
1944	1 p 2 u	20/4 + c.22/4	u. ringm. 21/6, P.Sk. Z608, Z609.
1945	1 p 4 u	c.10/4 + c.12/4	
1946	1 p 3 u	+ 1 u.	u. ringm. 26/6, P.Sk. Z1114, Z1115, Z1116.
1947	1 p 0 u	kamp, 4 æg udk.	
1948	enlig	4/4	
1949	forladt		

Skærbæk	Sydrede.	fru. Line Christiansen.	
1939 ny	1 p 2 u	+ 2 æg	u. ringm. 20/6, P.Sk. R11796, R11797.

1940 1 p 3 u begge 2/4 Bange for flyvere. u. ringm. 20/6, P.Sk. Z142, Z143, Z144.
 1941 forladt

Skærbæk Lorenz Christensens enke.

1934 ny 1 p 0 u i. æg kom sent

1935 forladt

(1938: 1 p 0 u i.æg ♀ c.17/4 + ♂ 6/6, vist samme [Storke] som [hos] Truelsen).

Skærbæk ølhandler Hans Hansen.

Vest i byen.

Nuv. adr. Melbyvej 29.

1923 ny ? beboet rede Mon ny ?

1924 beboet rede

1925 1 p 2 u kom sent, et nyt par.

1926 1 p 3 u + 1 æg

1927 1 p 0 u ? "ingen unger".

1928 1 p 3 u c.22/4

1929 1 p 1 u + 1 æg

1930 1 p 4 u 1 æg

1931 1 p 4 u kom i apr.

Gl. Stork brækkede undernæb.

1932 1 p 3 u

1933 1 p 4 u

u. ringm. 30/6, P.Sk. R6266, R6267, R6268, R6269.

1934 1 p 3 u + 1 u. 27/3 + 1/4

u. ringm. 25/6, P.Sk. R7358, R7359, R7360.

1935 1 p 0 u æg

♀ mod højsp. [vel død], og beboerne tog æggene ned.

1936 1 p 0 u kamp, æg udk. 28/3 + 11/4

♂ ring P.Sk. R4885

1937 1 p 3 u + 1 æg 25/4 + 5/5

♂ ring P.Sk. R6483 1 u. ringm. 26/6 P.Sk. R11447 + 2 små u.

1938 1 p 0 u

♂ i højsp. 18/5, så begge væk.

1939 1 p 1 u + 1 u. 11/4 + c.14/4

u. ringm. 20/6, P.Sk. R11791.

1940 1 p 0 u kampe, 3 u. udk. c.6/5 + c.9/5

1941 ubeboet

1942 (ny) 1 p 0 u i. æg begge c.20/5

1943 enlig

1944 1 p 0 u i. æg begge c.24/5, forjog enlig der kom 1/5.

1945 forladt

1946 ..

1947 (ny) 1 p 0 u i. æg begge c.3/5

1948 1 p 1 u + 3 æg ♂ 9/5

u. ringm. 1/7, P.Sk. Z1263.

1949 forladt

1950 ubeboet

Skærbæk J. P. Hansen, købm. Knud Hansen = isenkr. H. F. Hansen.

Nuv. adr. Storegade 47 (Skærbæk Museum).

1924 ny 1 p 0 u

1925 1 p 4 u

mon her ? u. ringm. 10/7-25 P.Sk. R3041 + ? Torvet ?

1926 1 p 3 u + 3 æg udk. (opr. 6 æg).

1927 1 p 3 u + 1 u.

1928 1 p 4 u + 1 u. udk. 1/4 + c.22/4

u. ringm. P.Sk. R4204 +

1929 1 p 3 u 10/4 + 18/4

1930 1 p 3 u

1931 1 p 0 u 1 æg + 3 u. udk. c.26/4

1932 1 p 0 u

2 gl. rejst c.23/8 + c.27/8 Gl. ♂ døde 17/5, mage ruger uden at være af reden til 29/5, så kastede bejleren 3 u. ud, og lod 1 æg ligge, nu ægteskab næste dag.

1933 1 p 2 u + 3 æg 14/4 + 17/4

u. ringm. 30/6, P.Sk. R6262, R6263.

1934 1 p 2 u kom sent

1 gl. opgyldede ½ p. regnorme.

u. ringm. 25/6, P.Sk. R7364, R7365.

1935 1 p 3 u

2 gl. + 3 u. rejste 10/8.

1936 1 p 0 u 28/3 + 1/4

Ikke kamp.

1937 1 p 2 u + 2 æg c.28/4 + c.29/4

2 Muldvarpe i reden i juni.

u. ringm. P.Sk. R11423, R11424.

1938 1 p 3 u + 1 æg 16/4 + 17/4

u. ringm. 22/6, P.Sk. R11165, R11166, R11167.

1939 1 p 0 u 4 æg udk.

4 æg med foster udk. i kamp.

1940 1 p 2 u c.6/4 + c.8/4 (mulig først 15/4)

u. ringm. 20/6, P.Sk. Z140, Z141.

1941 1 p 3 u c.15/4 + 20/4

♀ ring P.Sk. R13008

u. ringm. 21/6, P.Sk. Z180, Z181, Z182.

1942 1 p 4 u c.26/4 + c.28/4

u. ringm. 28/6, P.Sk. Z616, Z617, Z618, Z619.

1943 1 p 0 u 3 æg udk. c.15/4 + c.24/4

3 æg udk. i kamp c.1/6.

1944 1 p 3 u + 2 æg

u. ringm. 21/6, P.Sk. Z603, Z604, Z605.

1945 1 p 1 u 12/4 + c.15/4

1946	1 p 3 u	6/4 + c.11/4		u. ringm. 26/6, P.Sk. Z1111, Z1112, Z1113.
1947	1 p 1 u + 1 æg			u. ringm. 27/6, P.Sk. R12270.
1948	enlig	c.30/4		
1949	1 p 3 u + 1 u.	♂ 16/4 + ♀ c.30/4		u. ringm. 25/6, P.Sk. Z1347, Z1348, Z1349.
1950	1 p 3 u	c.8/4		u. ringm. 10/7, P.Sk. MXM139, MXM140, MXM141.
1951	1 p 4 u	begge 7/4		u. ringm. 26/6, P.Sk. MXM195, MXM196, MXM197, MXM198.
1952	1 p 5 u	begge 6/4		u. ringm. 27/6, Z.M.Cop. 94, 95, 96, 97, 98.
1953	ubeboet ?		Enlig om natten. (HL: enlig el. besøg).	
1954 (ny)	1 p 3 u + 1 u. udk.	c.25/4 + c.26/4		u. ringm. 1/7, Z.M.Cop. 333, 334, 335.
			Storkene var syge en tid i juni, blev raske. ♂ blev på reden til kulden i januar (c. 16/1). Set 3/2 – 6/2 Vostrup rede.	
1955	1 p 1 u	intet udk. kom hen i apr.		u. ringm. 26/6, Z.M.Cop. 546.
1956	1 p 0 u	i.æg. intet udk.		
1957	1 p 3 u	c.15/5 + 23/5		u. ringm. 12/7, Z.M.Cop. 922, 923, 924.
1958	1 p 3 u	kampe 15/4 + 16/4		u. ringm. 30/6, Z.M.Cop. 1115, 1116, 1117.
1959	1 p 0 u	3 u. udk. 9/4 + 10/4	3 u. udk. i kamp.	
1960	ubeboet			
1961	ubeboet			
1962	ubeboet			
1963	ubeboet			

Skærbæk Kirke Frimenighedskirke

Tælles ikke med !

1970 1 p 0 u I forsommeren holdt et par til på Kirken, og byggede en ganske lille rede, 10/7 - ingen Storke.
Opl. af J. Eskildsen og J. Gregersen.

Par har forsøgt redebygning.

Opl. af N. B. Thomsen.

Skærbæk

snedker Jacoby, 1934 Andreas Nielsen, fra 1935 Bruun.

Nuv. adr. Melbyvej 6.

1920	1 p 3 u + 1 u.			u. ringm. 16/7-20 H.Chr.C.M. 1752S +
1921	1 p 3 u			
1922	1 p 2 u 2 æg + 1 u.			u. ringm. 12/7-22 P.Sk. R1549 +
1923	1 p 2 u + 2 u.	c.5/4		
1924	++			
1925	1 p 4 u	kom efter 31/3		
1926	++			
1927	enlig			
1928	++			
1929	++			
1930	1 p 0 u ? 5 æg udk.		(HL 2 u. ringm. af Johan Lange 1930, - vel en anden rede).	
1931	1 p 3 u	c.26/4 + c.29/4		
1932	forladt			
1933	..			
1934 (ny)	1 p 2 u	c.25/4		1 u. ringm. 25/6, P.Sk. R7366, + 1 for lille.
1935	enlig		Kamp – par frem og tilbage, til sidst kom ♀. ♀ blev parret med Antonius Niensens ♂.	
1936	forladt			

Skærbæk

husmand Kohl.

Nuv. adr. Østergade.

1919	1 p 4 u			
1920	1 p 0 u 4 æg udk.			
1921	1 p 3 u			u. ringm. 1921 P.Sk. R1216 +
1922	1 p 0 u			
1923	ubeboet			

Skærbæk

Nordrede.

Antonius Nielsen.

1930 ny	1 p 3 u			
1931	1 p 0 u 1 æg + 1 u.		1 æg udk. + 1 u. døde i regn (R5347).	1 u. ringm. P.Sk. R5347 (men døde i regn).
1932	1 p 4 u	begge c.14/4		u. ringm. P.Sk. R5763 +
1933	1 p 0 u i.æg			
1934	1 p m u	1/4		
1935	1 p 0 u 2 u. udk.	begge c.11/4	Den ene unge vist udk. i kamp.	
1936	1 p 0 u			
1937	ubeboet		Forsøgte, kæmpede, nu væk, optælles ikke som par.	

Skærbæk

Sydrede.

Antonius Nielsen.

1931 ny enlig Først par, forjaget, og 3 æg udk.

1932 enlig
 1933 1 p 2 u u. ringm. 30/6; P.Sk. R6274, R6275.
 1934 1 p 2 u
 1935 forladt En tid par, ♂ parredes med egen ♀, og med ♀ hos Bruun, flyttede til Truelsen.
 1936 (ny) 1 p 0 u i. æg
 1937 ubeboet

Skærbæk, Ribevej. Rede i træ.
 1951 ny enlig ♀ ? (♀ "siges der").
 1952 enlig ♂ ? vist ♂
 1953 V ubeboet enlig væk, træet fældet.

Skærbæk smed Smidt v. Landbolhjem Nuv. adr. Nissumgade 6.
 1934 ny enlig (Par, ofte kun 1).

1944 (ny) 1 p 0 u i. æg Rede på skorsten.
 1945 enlig
 1946 ubeboet

Skærbæk, Skolegade 29. Rede på pæl. fru. Petrine J. Svendsen, (Tinne og Karl Nielsen).

1949 (enlig ? "næppe fast"). Medregnes ikke.
 1950 ny 1 p 3 u 29/4 + c. 8/5 u. ringm. 10/7, P.Sk. MXM144, MXM145, MXM146.
 1951 1 p 1 u + 3 æg, kamp 9/4 + 11/4 u. ringm. 26/6, P.Sk. MXM199.
 1952 1 p 4 u + 1 stor u. kamp u. ringm. 27/6, Z.M.Cop. 99, 100, 101, 102.
 1953 1 p 2 u æg ødelagt 6/4 + 12/4 Kamp, nogle æg ødelagt. u. ringm. 29/6, Z.M.Cop. 45, 46.
 1954 1 p 4 u 1 u. udk. 7/4 + 8/4 (besøg 1/4) u. ringm. 1/7, Z.M.Cop. 329, 330, 331, 332.
 1955 1 p 2 u + 1 u. udk. 30/3 + 7/4 u. ringm. 26/6, Z.M.Cop. 544, 545.
 1956 1 p 3 u 30/3 + 22/4 u. ringm. 29/6, Z.M.Cop. 722, 723, 724.
 1957 1 p 5 u 27/3 + 29/3 (NBTh. + 3/4)
 1958 1 p 0 u 2 æg + 3 u. 14/4 + 18/4 Svære kampe, 2 æg udk. 24/4, + 1 u. udk. med. juni, + 2 u. døde i reden i juli (p.g.a. Kampe).
 2 u. ringm. 30/6, Z.M.Cop. 1118, 1119, men døde i reden i juli.
 1959 1 p 4 u kampe 5/4 + 10/4 u. ringm. 25/6, Z.M.Cop. 1210, 1211, 1212, 1213.
 1960 1 p 0 u 4 æg udk. i kamp begge 17/4 Stor kamp (5/5 ?), 1 æg udk. 4/5, 3 æg udk. 6/5. 1 gl. ring h.
 1961 enlig
 1962 1 p 3 u 10/4 + 11/4
 1963 1 p 0 u 3 u. udk.
 1964 1 p 4 u 1 u. udk.
 1965 ++
 1966 1 p 3 u
 1967 1 p 3 u (el. 2 u.) 1 omkom, - vist gl.
 1968 1 p 4 u + 1 u. død 28/3 + 4/4 (JN 30/3 +) 1 gl. + 4 u. rejste 15/8, 1 gl. 18/8.
 1969 1 p 0 u 4 u. døde 19/4 + 6/5 1 gl. døde 7/5 [fremmed ?] 4 u. døde i forb. m. kampe (2 mdr. gl. ang. også 4 – 5 uger),
 de døde u. taget ned af Falck, og de gl. ses så sjældent.
 1970 1 p 0 u 3 - 4 u. forsv. pr. juni. Efter at u. var forsv. fløj de gl. bort, og er ikke set siden. Unger menes taget af Ilder. Begge gl. ring.
 1971 1 p 2 u
 1972 1 p 2 u (3 u. ?)
 1973 1 p 0 u 2 rådne æg i reden.
 1974 1 p 4 u 25/3 + 29/3
 1975 1 p 3 u 7/4 + 10/4 Redeunderlag (hjulet) udskiftet. 1 ung Stork dræbt mod el.-ledning.
 1976 1 p 2 u + 1 u. udk. 4/4 + 8/4 1 gl. anskudt, aflivet.
 1977 1 p 2 u 6/4 + 22/4
 1978 1 p 3 u 31/3 + 2/4
 1979 1 p 0 u 4/4 + 6/5
 1980 1 p 0 u i.æg intet udk. 30/4 + 1/5 2 gl. rejste 25/8 ♂ ring HEL. E498:
 1981 1 p 0 u 1 æg 5/5 + 8/5 dog kun enlig i tiden c.15/5 – c.1/8.
 1982 1 p 0 u i. æg 11/4 (19/4) + 30/5 2 gl. rejste 22/8.
 1983 ubeboet Enlig 10/4 – ca. 24/4, er dog set flere gange siden, sidst 15/8.
 1984 ubeboet ? Delvis beboet af par, første kom 17/4, sidste set 22/8. (Par set 4/8 – 5/8). Storkene er generet af drenge med stenslyng !
 1985 ubeboet 1 kom, men forsvandt da magen udeblev. 2 Storke overnatter 21/8, 1 Stork 22/8 – 29/8.
 1986 ubeboet Besøg flere gange, af kort varighed, sidst 20/8, hvor 2 er set.
 1987 ubeboet Ingen Storke set.
 1988 ubeboet Besøg af enlig 22/5.
 1989 ubeboet Ingen Storke.

1990	ubeboet
1991	ubeboet
1992	ubeboet
1993	ubeboet
1994	ubeboet
1995	ubeboet
1996	ubeboet
1997	ubeboet

Skærbæk

gdr. Timmermann, Torvet, forp. Jens Nielsen, forp. P. Dahlmann.

Nuv. adr. Storegade 38, nybyggeri.

1920	1 p 2 u	+ 1 u. – brækket ben i reden, vel Rotter.		
1921	1 p 0 u	u. ædt af Rotter.		
1922	1 p 0 u	Rotter.		
1923	1 p 3 u ?	”vist 3 unger”.		
1924	?			
1925	ubeboet	(HL. ang. også 2 hunner).		
1926	ubeboet			
1927	ubeboet			
1928	ubeboet			
1934	ubeboet			
1935	..			
1936	ubeboet			
1937	..			
1938	ubeboet			
1939 (ny)	1 p 3 u	+ 1 u. begge c.12/4		u. ringm. 20/6, P.Sk. R11550, R11551, R11552.
1940	1 p 2 u	+ 1 u. begge c.4/4		u. ringm. 20/6, P.Sk. Z138, Z139.
1941	1 p 1 u	+ 1 æg + 1 u. 10/4 + c.14/4	+ 1 u. såret og 1 æg ødelagt af Rotter.	u. ringm. 1/7, P.Sk. R13339.
1942	1 p 0 u	i. æg begge c.5/5		
1943	1 p 3 u	c.11/4 + c.24/4		u. ringm. 28/6, P.Sk. Z751, Z752, Z753.
1944	1 p 3 u		Rotter i taget.	u. ringm. 21/6, P.Sk. Z600, Z601, Z602.
1945	1 p 3 u	11/4 + 15/4		
1946	1 p 2 u	intet udk. 4/4 + c.18/4	Z1109 omkom 8/8 flyveøvelser Skærbæk.	u. ringm. 26/6, P.Sk. Z1109, Z1110.
1947	1 p 0 u	3 æg 8/4 + 18/4	3 æg udk. – friske.	
1948	1 p 2 u	c.30/4	Rotter i taget.	u. ringm. 1/7, P.Sk. Z1264, Z1265.
1949	forladt			
1950 (ny)	1 p 0 u	2 u. udk. kom ret sent	2 u. udk. – Rotter.	
1951	1 p 4 u	+ 1 u. begge 7/4		u. ringm. 26/6, P.Sk. MXM191, MXM192, MXM193, MXM194.
1952	1 p 0 u	(æg udk.) ♀ kom i apr. + ♂ c.3/5	♀ udk. selv æg.	
1953	1 p 0 u	i. æg 1 kom c.5/4, par kom c.15/5	(HL. begge 25/4, senere væk, fra 5/6 – 5/7 atter par).	
1954	ubeboet		Dahlmann er flyttet, ejendommen bliver vist nedrevet.	

Skærbæk

ølhandler Truelsen

Nuv. adr. Svingelen 25.

1924	ny enlig			
1925	1 p 5 u			
1926	1 p 1 u	+ 2 æg i reden.		
1927	1 p m u			
1928	1 p 2 u	c.22/4		
1929	1 p 2 u	+ 1 u.		
1930	1 p 4 u			u. ringm. P.Sk. R4878 + (mon her R4875 +).
1931	1 p 2 u	+ 1 æg opr. 4 æg		
1932	1 p 2 u	1 æg + 2 u. (1 – 2 u. udk.).		
1933	1 p 4 u	kom tidl.		u. ringm. 30/6, P.Sk. R6270, R6271, R6272, R6273.
1934	1 p 3 u	+ 1 u.		u. ringm. 25/6, P.Sk. R7355, R7356, R7357.
1935	1 p 2 u		(2) u. + 2 gl. rejste 10/8. Kom fra Antonius Nielsen.	
1936	1 p 3 u	kom tidl.	3 u. + 2 gl. rejste 8/8.	u. ringm. 22/6, P.Sk. R11016, R11017, R11018.
1937	1 p 0 u	æg udk. 1/4 + c.15/4		
1938	1 p 0 u	i. æg kom i juni		
1939	1 p 4 u	+ 1 u. c.7/4	+ 1 u. 1 (R11795) levende ned, stadig i pleje 6/8, sættes fri c. 15/8.	u. ringm. 20/6, P.Sk. R11792, R11793, R11794 (R11795).
1940	1 p 3 u	c.31/3 + c.18/4	Bange for flyvere.	u. ringm. 20/6, P.Sk. Z148, Z149, Z150.
1941	forladt			
1942 (ny)	1 p 0 u	i. æg begge c.3/5		1 gl. ring
1943	forladt			

Skærbæk Ribevej 9. Rede på huset. købmand Laust Aabling.
 1948 ny 1 p 2 u + 1 u. 16/4 + 17/4 u. ringm. 1/7, P.Sk. Z1266, Z1267.
 1949 forladt
 1950 (ny) enlig
 1951 forladt

Skærbæk Ribevej 9. Rede på pæl. købmand Laust Aabling.
 1944 ny 1 p 0 u i. æg begge 23/5 ♂ ring P.Sk. R11791.
 1945 1 p 2 u + 1 æg + 1 u. udk. ♀ 19/4 + ♂ 29/4 (÷ ring)
 1946 1 p 4 u ♀ 5/4 + ♂ 15/4 u. ringm. 26/6, P.Sk. Z1125, Z1126, Z1127, Z1128.
 1947 1 p 3 u + 1 æg + 1 u. udk. 8/4 + 12/4 (Først 1 æg udk. i kamp). u. ringm. 20/6, P.Sk. R12267, R12268, R12269.
 1948 1 p 0 u 3 rådne æg begge 11/4
 1949 enlig c.20/4 Holdt par væk.
 1950 1 p 2 u + 1 u. u. ringm. 10/7, P.Sk. MXM142, MXM143.
 1951 1 p 0 u 3 u. udk. 3 u. udk. i kamp, da ♀ var død, såret telefonledn. Ny ♀, og bosættelse på afsavet træ ved Hovedgaden.
 1952 enlig ♀ 3 æg udk.
 1953 ubeboet ? (enlig ?) 1 kom 6/4, var der en måneds tid.
 1954 ubeboet
 1955 ubeboet
 1956 ubeboet
 1957 (ny) enlig ? (ubeboet ?) Det meste af sommeren enlig, 20/7: "Den sidste tid ofte 2".
 1958 1 p 1 u 2 u. udk. kampe begge 4/5, forjog par der kom begge 16/4. Svære Kampe.
 1959 1 p 2 u 1 u. udk. 21/4 + 27/4 u. ringm. 24/6, Z.M.Cop. 1194, 1195.
 1960 ubeboet Besøg af enlig (og par ?) i apr.
 1961 ubeboet
 1962 ubeboet
 1963 ubeboet

Skærbæk, "Virkelyst", V. landevejen. (Se også Brøns, "Bihave").
 1936 beboet rede I stedet for "Bihave", men parret kom vist fra Antonius Nielsen.

K 125 Solderup

Solderup

1930 beboet rede Mulig i Sottrup.
 1939 beboet rede Mulig i Sottrup.

Solderup By "Clausens gaard"

Reden er på taget af stalden. forp. Hans Petersen.
 Unger i mange år, opl. ca. 1952.
 1951 1 p 3 u
 1952 1 p 2 u (el. 3 u.).
 1953 enlig
 1954 ubeboet ?
 1955 (ny) 1 p 0 u c.25/4 + c.5/6
 1956 1 p 0 u c.5/5 + 19/5 NBTh. opl.
 1957 1 p 0 u kampe begge 12/5 NBTh. opl.
 1958 ubeboet NBTh. opl.
 1959 ubeboet NBTh. opl.

Solderup Mark

gdr. Mette Hansen.
 1944 1 p 1 u "Rede ned i blæst med 2 æg, op igen, og der kom 1 u." Opl. 1945.
 1945 1 p 2 u + 1 u.
 1946 1 p 3 u (2 u. ?)
 1947 1 p 0 u kamp, æg udk.
 1948 1 p 3 u + 1 u.
 1949 1 p 2 u ? "vist 2 u."
 1950 forladt

Sottrup, Bylderup

1907 1 rede, uforandret.

Spandet

1907 1 rede, 2 ubeboet, aftaget.

Spandet, "Spandetgaard"

gdr. prop. Peter Smidt.

Vist beboet i flere år.

1920 1 p m u u. årligt til omkr. 1925, medd. omkr. 1928 da ubeboet.
1924 – 1927: 1 gl. ring. Medd. 1931.

Omkr. 1925 forladt

Omkr. 1928 ubeboet

1930 ubeboet

Ifølge P. Skovgaard, beboet rede i Spandet. (Kan være en anden rede?).

1931 (ny) 1 p 0 u 4 u. døde c.15/5 2 u. døde i regn (R5199 + R4777), 2 u. døde tidl. 2 u. ringm. P.Sk. R5199, R4777.

1932 1 p 0 u i. æg kom i apr. + 1/6

1933 1 p 2 u + 1 u. 4/4 + 7/4 u. ringm. c. 8/7, P.Sk. R6640, R6641.

1934 1 p 3 u + 1 u. c.7/4 + c.11/4 Rotter i reden. u. ringm. 30/6, P.Sk. R7415, R7416, R7417.

1935 1 p 0 u 4 u. udk.

1936 ?

1937 ubeboet

Spandet gdr. Dehn.

1934: stativ op [mon nogensinde beboet?].

Spandet

Rede på skorsten. sognerådsformand Schack.

1939 ny 1 p 0 u 4 æg, kamp kom sent

Spandet Præstegaard

1940 (1 p x u ?) Mulig par, par set 15/6 1 km. Ø. f. Spandet.

1941 forladt

Spandet

Rede i træ, høj skæv træ, afbrækket Poppel.

gdr. Chr. Sjøælland / enkefru. Sjøælland.

1944 ny 1 p 0 u i. æg ? c.3/5 + c.5/5 Næppe æg.

1945 1 p 3 u 18/4 + 21/4

1946 1 p 4 u + 1 u. 8/4 + 18/4

1947 1 p m u begge c.29/4

1948 1 p 3 u 6/4 + 22/4

1949 enlig 18/4

1950 1 p 1 u 18/4 + c.20/4

1951 1 p 3 u 9/4 + c.16/4

1952 1 p 4 u

1953 1 p 0 u 2 æg udk. ♀ 9/4 + ♂ 20/4 1 gl. ring

1954 1 p 0 u 2 æg udk. 11/4 + 18/4 Lidt kamp. Flyttet til Smedie.

1955 ubeboet Enlig og par kommer på besøg.

1956 ubeboet Gl. rede væltet for 2 år siden, ny opsat, men Storke har ikke siden bygget.

1957 ubeboet

1958 ubeboet Træ med rede væltet i storm (ca. 1954), hjul sat op i andet træ, men her har de ikke bygget.

1959 ubeboet Grene gror tæt om reden.

Spandet Smedie

smed Christiansen.

1954 Par flyttede hertil, kom fra gdr. Sjøælland.

1955 ny ++ beboet ? Rede i Spandet By omtales.

1956 ubeboet NBTh. opl.

1957 ubeboet Rede faldt ned 1956, ikke op i 1957. NBTh. opl.

1958 ?

1959 1 p 0 u i. æg begge c. 15/6 NBTh. opl.

1960 ?

Stade

1907 1 rede, aftaget.

Stade	Peter Schulz, fra 1971 gdr. Peter Martensen.		
1965	ny ++ beboet par ?		Rede på høstak. Se "Feltornithologen", 2 / 1967.
1966	1 p x u		Rede på pæl. Se "Feltornithologen", 2 / 1967.
1967	++		
1968	1 p 2 u		
1969	1 p 1 u		
1970	1 p 2 u	1 u. udk. begge 28/4	1 gl. ring
1971	1 p 2 u		
1972	1 p 3 u	3 æg udk. begge c.1/5	
1973	1 p 3 u	(begge ?) 23/4	Reden er nu på sydgavlen af en nybygget lade. Pælen er væk.
1974	1 p 0 u		
1975	ubeboet		Par kom 6/5, men var der kun nogle dage.
1976	ubeboet		
1977	ubeboet		
1978	ubeboet		
1979	ubeboet		
1980	ubeboet		
1981	..		
1982	..		
1983	ubeboet		Besøg af Storkepar, et par gange, første gang 13/6.

Stemmild, Burkal

1907	1 rede.		
1932	1 p m u		u. ringm. 15/7-32 P.Sk. R4051 +

Stokkebro, Møgeltønder

1907	1 rede, uforandret.		
------	---------------------	--	--

Stoltelund

1907	4 reder, + 2 ubeboet, uforandret.		
------	-----------------------------------	--	--

Stoltelund, pr. Faarhus

	Rede i træ.	gdr. Hans David.	
1951	1 p 4 u		u. ringm. P.Sk. R7829, R7830, R7831, R7832.
1952	enlig ♂		
1953	enlig ♂		
1954	1 p 3 u	c.2/4	u. ringm. 2/7, Z.M.Cop. 363, 364, 365.
1955	1 p 0 u	æg udk.	♀ brækkede ben og døde, ny ♀ og æg udk.
1956	1 p 3 u	1 u. udk. c.16/4 + c.18/4	u. ringm. 27/6, Z.M.Cop. 707, 708, 709.
1957	1 p 4 u	15/4 + 17/4	u. ringm. 26/6, Z.M.Cop. 828, 829, 830, 831.
1958	1 p 3 u	1 u. udk. 15/4 + 19/4	u. ringm. 29/6, Z.M.Cop. 1095, 1096, 1097.
1959	1 p 3 u	1 u. udk. c.20/4 + c.28/4 (NBTh. 4/4 + 6/4)	u. ringm. 23/6, Z.M.Cop. 1049, 1050, 1185.
1960	1 p 3 u	15/4 + 16/4	1 gl. ring u. ringm. 19/6, Z.M.Cop. 1308, 1309, 1310.
1961	1 p 3 u		
1962	1 p 3 u	c.14/4	
1963	1 p 0 u	5 æg udk. 14/4 + 16/4	5 æg udk. i kamp.
1964	1 p 2 u	æg udk. 16/4 + 18/4	
1965	++		
1966	1 p 0 u		JN opl.
1967	1 p 3 u (el. 2 u.)		JN opl. ant. u. (NBTh. ang. 2 u.).
1968	1 p 2 u		
1969	enlig		
1970	ubeboet		
1971	ubeboet		
1972	ubeboet		

Stolelund, pr. Faarhus

	Rede på stråtag.	gdr. Gudmund Fink.	
1930	beboet rede		
1934	beboet rede		
1951	1 p 3 u	1 u. begge 6/4	u. ringm. P.Sk. Z1533, Z1534, Z1535
1952	1 p 4 u	+ 1 u. 7/4 + c.11/4	u. ringm. 2/7, Z.M.Cop. 265, 266, 267, 268.
1953	1 p 3 u	1 u. udk. 7/4 +	u. ringm. 30/6, Z.M.Cop. 31, 32, 33.
1954	1 p 2 u	1 u. udk. 7/4 +	u. ringm. 2/7, Z.M.Cop. 361, 362.

1955	1 p 3 u	+ 1 u. udk.	kom tidl.		u. ringm. 4/7, Z.M.Cop. 559, 560, 561.
1956	1 p 0 u	2 æg udk.	29/4 + 1/5	Alle (2) æg udk. Kampe.	Storkene forstyrret af sprængninger.
1957	1 p 3 u	1 u. udk.	begge 3/4 (NBTh. 3/4 + 6/4)	u. udruget 20/5, u. fløj 18/7.	u. ringm. 26/6, Z.M.Cop. 832, 833, 834.
1958	1 p 1 u	1 u. udk. (+1æg)	(begge) 5/5 (NBTh. 7/5 + 8/5)	(+ 1 æg i reden)	Mange kampe. u. ringm. 15/7, Z.M.Cop. 1094.
1959	1 p 2 u	2 u. udk.	begge 15/4		u. ringm. 23/6, Z.M.Cop. 1042, 1043.
1960	ubeboet				
1961 (ny)	1 p 0 u				
1962	ubeboet				
1963	ubeboet				
				Besøg af enlig.	

St. Jynde vad (Jündevat)

1905	2 reder.				
1907	0 reder, ”for 2 år siden 2 reder, de bliver skudt af de unge”.				
1930	beboet rede				
1934	beboet rede				

St. Jynde vad, ”Ny – Østerholm”, Flensborgvej 80. Rede på halmstak 1951, fra 1952 på laden.

gdr. Lorens Jørgensen, fra 1958 Adolf Nissen, og fra 1988 Eggert Nissen.

1951	ny 1 p 0 u ?	”næppe unger”.			Rede på Halmstak.
1952	1 p 5 u				
1953	1 p 4 u	(æg ødelagt)	5/4 + 9/4	Første kuld æg ødelagt i kamp.	1 gl. ring
1954	1 p 3 u + 2 u. udk.				
1955	1 p 0 u				
1956	1 p 2 u	3 æg udk.	♀ 22/4 + ♂ 27/4	3 æg udk. da ♂ kom.	u. ringm. 27/6, Z.M.Cop. 697, 698.
1957	1 p 2 u	intet udk.	5/4 + 13/4		u. ringm. 26/6, Z.M.Cop. 820, 821.
1958	1 p 2 u	intet udk.	begge 7/4	Kampe.	u. ringm. 29/6, Z.M.Cop. 1099, 1100.
1959	1 p 2 u		begge 1/5		u. ringm. 23/6, Z.M.Cop. 1036, 1037.
1960	1 p 3 u	u. udk.			u. ringm. 19/6, Z.M.Cop. 1305, 1306, 1307.
1961	++				
1962	1 p 2 u				
1963	1 p 2 u	2 u. udk.			
1964	1 p 2 u	æg udk.			
1965	++				
1966	++				
1967	1 p 2 u				
1968	1 p 2 u				
1969	1 p 0 u				
1970	1 p 2 u		c.20/4		
1971	1 p 2 u	+ 1 u. udk.			
1972	1 p 0 u				
1973	1 p 0 u	i.æg	intet udk.		
1974	1 p 0 u				
1975	1 p 3 u	æg udk.	28/4 +		
1976	1 p 4 u		12/4 + 16/4		
1977	1 p 2 u	2 u. døde	begge 27/4	2 u. døde i reden, forgiftet.	
1978	1 p 3 u	+ 1 u.	begge 5/4	1 u flyttet til ”Bremsmaj”, Klipleve	
1979	enlig 10/4				
1980	1 p 3 u		begge 29/4		
1981	1 p 2 u		29/4 + 1/5 (26/4 + 4/5)		u. ringm. 10/7, Z.M.Cop. 7560, 7561.
1982	1 p 0 u	2 æg	10/5 + 27/6 (3/6)		
1983	1 p 0 u	4 æg udk.	29/4 (26/4) + 2/5	1 gl. fløj mod el.-ledning, og døde af kvæstelser. Den tilbageblevne fik en ny mage.	
1984	1 p 3 u	+1 u. udk. +1 æg	13/4 + 20/4 (24/4)	5 æg lagt. (3 u. + 2 gl.) rejste 26/8.	u. ringm. 28/6, Z.M.Cop. 7735, 7736, 7737.
1985	1 p 4 u		begge 18/4	4 u. rejste 1/9, 2 gl. 3/9.	u. ringm. 30/6, Z.M.Cop. 7597, 7598, 7599, 7600.
1986	1 p 3 u		13/4 + 28/4 (16/4 + 27/4)	(3 u. + 2 gl.) rejste 30/8.	u. ringm. 4/7, Z.M.Cop. 9009, 9010, 9011.
1987	1 p 3 u	+ 1 u. udk.	begge 13/4 (7/4)	1 u. rejste 14/8, 2 u. + 1 gl. 25/8, 1 gl. forsvandt (død ?) i juni. Det er formentlig ungen der trak 14/8, som var i Rudbøl 17/8 – 28/8.	u. ringm. 28/6, Z.M.Cop. 9016, 9017, 9018.
1988	ubeboet				
1989	..				
1990	ubeboet				
1991	ubeboet				
1992	..				
1993	..				
1994	ubeboet				
				Besøg af enlig i april.	
				Ingen set, første år uden besøg.	

1995 ubeboet
1996 ubeboet

St. Jyndevad

Rede på telefonpæl, ved købm. Andresen.
1954 (beboet ?) Redeunderlag opsat på telefonpæl, og Storkene har travlt med redebygning. Ifølge avisudklip 24/5-54.
1955 ny 1 p 2 u kom tidl. 2 u. ringm. 30/6, Z.M.Cop. 292351, 292352.
1956 1 p 0 u i.æg (begge) c.5/4 Storkene kom pr. apr. men tog bort efter en måned uden at bygge.
1957 ubeboet Enlig pr. apr. stærke kampe.
1958 ubeboet Kampe. NBTh. opl. (Også opl. "Ingen rede i 1958").
1959 ubeboet NBTh. opl.

K 126 Sæd (Seth)

Sæd, Tønder gdr. Jakob Lorentzen.

1935 1 p 3 u
1936 1 p 3 u
1937 1 p 3 u
1938 1 p 0 u kamp begge c.24/5 (1 kom 14/4, nyt par c. 24/5)
1939 ++
1940 ++
1941 ++
1942 enlig kom i maj
1943 enlig kom i maj
1944 forladt
1945 ..
1946 ..
1947 V reden nedtaget.

Sølsted, Tønder

1907 1 rede, altid 1.

Sønderby, Møgeltønder

1907 0, for 10 år siden 2 reder. Storke skydes i Gallehus Skov af Grevskabets Förster.

Sdr. Sejerslev (Süder Seiersleff)

1890 altid 1 rede i byen, forskellige steder.
1907 2 reder, uforandret.
1920 ingen i de sidste år, men ellers rede

Sdr. Sejerslev

Andr. Sørensen.

1920: "Ikke rede de sidste år, men ellers rede".

Sdr. Sejerslev, Smedie

Reden er på Smediens skorsten. smed Chr. Jeppesen, 1970 smedem. Niels Holst.
1927 ny beboet rede "Smediens rede opført".
1933 [beboet rede] gl. Stork ♂, død mod højsp. 19/5.
1934 1 p m u
1935 1 p 3 u
1936 1 p 0 u
1937 1 p 2 u
1938 1 p 3 u
1939 1 p 3 u (el. 4 u.)
1940 1 p 3 u (el. 4 u.)
1941 1 p 0 u (har ruget) c.20/4 + c.22/4 Siden vist mageskift.
1942 1 p 0 u kamp c.3/5 + c.14/5
1943 enlig 20/5 (besøg 20/4)
1944 1 p 2 u (el. fl. u.) 23/4 + 24/4
1945 1 p 2 u
1946 1 p 0 u Kuld æg (mere end 1 æg), brændt med. maj.
1947 1 p 3 u c.18/4 + c.20/4
1948 1 p 2 u (el. 3 u.)
1949 1 p 0 u i.æg c.14/5 + c.19/5

1950	1 p 0 u	3 æg udk.	c.23/4 + c.28/4	1 gl. blev såret (el.-ledn.), døde få dage efter på mark, så ny par, og æg udk.
1951	1 p 4 u		(vist) begge .1/4 (+ c.9/4)	
1952	1 p 4 u		6/4 + 8/4	
1953	1 p 4 u		5/4 + 9/4	
1954	enlig		11/4	Lidt kamp.
1955	1 p 4 u		9/4 + 10/4 (HL. c.25/4 + c.3/5)	
1956	1 p 2 u	1 u. udk.	3/4 + 23/4	
1957	1 p 3 u	2 u. udk.	29/3 + 31/3	el. før.
1958	1 p 4 u	1 u. udk.	14/4 + 16/4	u. ringm. 23/6, Z.M.Cop. 950, 1051, 1052, 1053.
1959	1 p 3 u	kampe	5/4 + 15/4	u. ringm. 24/6, Z.M.Cop. 1189, 1190, 1191.
1960	1 p 0 u	intet udk.	c.15/4 + 7/5	
1961	1 p 2 u		9/4 + 18/4	
1962	1 p 4 u			
1963	1 p 0 u	2 u. udk.	9/4 + 22/4	2 u. udk. i kamp.
1964	1 p 0 u	æg udk.	13/4 + 18/4	
1965		++		
1966		++	"rede omtales"	
1967		++		
1968	1 p 0 u		begge 4/5	
1969	1 p 0 u			
1970	1 p 1 u	intet udk.		
1971	1 p 0 u	1 æg udk.		
1972	1 p 2 u			
1973	enlig			
1974	1 p 2 u	1 (u. ?) udk.		
1975	ubeboet			
1976 (ny)	1 p 0 u			Reden beboet hele sæsonen, mon æg ?
1977	enlig		28/4	
1978	ubeboet			
1979	ubeboet			
1980		V		

Sdr. Vollum

1916	beboet rede	
1917	førladt	1920: „Beboet rede indtil 1917“.

Søvang

1907	1 rede, ”i 10 år 1 rede”.
------	---------------------------

Søvang, Ø. Højst

1927	1 p m u	
1928	1 p m u	
1929	1 p m u	
1930	1 p m u	
1931		++
1932	1 p m u	u. ringm. P.Sk. R5239 +
1933		++
1934	beboet rede	

Søvang, Ø. Højst

1953	ubeboet	Thora Hejsel, Søvang, Ø.Højst, medd. i brev (til Zool. Museum) 15/7-53 (bl. a.): „Reden flyttet 1943 da der kom fast tag på stuehuset, siden har Storkene ikke været der „ret“. Par har været et par gange siden, men ikke ruget. De sidste par år kun enlig engang imellem. I år (1953) ingen set”.
------	---------	---

Terkelsbøl (Terkelsbül)

1907	3 reder + 2 ubeboet, uforandret.
------	----------------------------------

Terkelsbøl

1968	ubeboet	[mon tidl. beboet ?].
------	---------	-----------------------

K 127 Tinglev (Tingleff)

Tinglev Men lokalitet er ukendt.

1929 1 p m u Da Rossitten 18218 (yngler Ribe 1932 og Vilslev 1934 – 1936) blev ringmærket her af en Tysk student.

Tinglev Hans R. Jepsen.

1953 ubeboet rede ”Der har været kampe om reden”. [Mon nogensinde beboet ?].

Tinglev Apotek

1933 ny enlig

Tinglev Kommuneskole

1933 ny 1 p 0 u i. æg Byggeforsøg.

Tinglev Kro, (Gæstgivergaard) 1927: Hotel. Reden var (1952) på stråtag. gæstgiver Andreas Hansen, 1971 Ludvig Hansen.

1927 1 p m u u. ringm. P.Sk. R3500 +

1928 1 p m u u. ringm. P.Sk. R3868 +

1930 beboet rede (5 reder i Tinglev, P.Sk.)

1933 1 p 3 u ? Angives også 1 p 0 u , kampe (de 3 unger er måske døde, dræbt i kamp). 3 u. ringm. 14/7, P.Sk. R6933, R6934, R6935.

1934 beboet rede (5 reder i Tinglev, P.Sk.)

1944 beboet rede

1945 ?

1946 ?

1947 ubeboet ? ”næppe beboet”.

1948 ubeboet ? ”næppe beboet”.

1949

1950 (ny) beboet ?

1951 1 p 0 u i. æg 28/5 kæmpede 4, - 2 blev.

1952 1 p 0 u 4 u. døde 4 u. døde da Kroen brændte 24/6 (el. 15/6 ?).

1953 forladt [mon ny rede ?].

1966 (ny) 1 p 2 u

1967 1 p 0 u ? (el. 2 u.) 1 u. i reden døde.

1968 ubeboet JN opl.

1969 . .

1970 ubeboet

1971 ubeboet Besøg af enlige.

1972 ubeboet Enlig af og til.

1973 ubeboet

1974 ubeboet

1975 V Der har ikke været nogen Storke i de sidste år, og reden er væk.

Tinglev tidl. Højskole, til ca. 1950 Politikasserne, senere Civilforsvarsskolen.

1933 1 p 2 u

1945 ?

1946 beboet

1947 1 p m u 9/4

1948 1 p 3 u

1949 1 p 0 u i. æg begge c.17/5

1950 forladt

1951 ubeboet

1952 ubeboet Men Storkene fra Kroen flyttede hertil, efter brand.

1953 (ny) enlig par kom 1/5 + c.10/5, men fra c.1/6 kun 1 Stork. (HL. ny 1 p 0 u i. æg).

1954 ubeboet

1955 ubeboet

1956 ubeboet

1957 ubeboet

1958 ubeboet

1959 ubeboet Rede fornyet.

1960 ubeboet

1961 ubeboet

Tinglev Mølle	Reden er (1952) på en høj stolpe. Th. Th. Nielsen. (Formbrændselfabr.). Fra omkr. 1970 Brugsen her.		
1933	1 p 2 u		
1944	beboet		
1945	++		
1946	++		
1947	1 p 3 u		
1948	1 p 3 u		
1949	1 p 0 u	i. æg	c.8/5 + c.20/5
1950	1 p 4 u		6/4
1951	1 p 3 u		7/4 + c.21/4
1952	1 p 5 u		3/4 +
1953	1 p 3 u	1 u. udk.	4/4 +
1954	1 p 2 u		c.2/4
1955	1 p 3 u	1 u. udk.	kom tidl.
1956	1 p 2 u		23/4 +
1957	1 p 3 u		28/3 + 3/4 (NBTh. begge 4/4). Eneste beboede rede i Tinglev.
1958	1 p 0 u	kampe, æg udk.	17/4 + 21/4
1959	1 p 3 u		11/4 + 14/4 (NBTh. 1 5/4)
1960	enlig		
1961	1 p 2 u		begge 12/4
1962	1 p 3 u	1 u. udk.	
1963	1 p 4 u		begge 2/4
1964	1 p 3 u		
1965	++		
1966	1 p 2 u ?	"mindst 2 u."	
1967	1 p 0 u		"Ingen unger", [- men vel par ?].
1968	1 p 0 u ?	(el. 3 u.).	6/4 + 1 par ruger 10/5.
1969	1 p 0 u		Kort tid efter æggene blev lagt, blev reden forladt, p.g.a. Møllens nedrivning. J. Gregersen opl.
1970	enlig		
1971	ubeboet		1971: 1 par har flakket rundt i alle 3 reder (v. Brugsen (før Møllen), Kasserne og v. Kroen). J. Gregersen medd.

Tinglev	Nørreengvej 10 / Nørremarken 38.	Rede på pæl, opsat 6/7-81.	Arne Lunding.
1981	ny enlig	c.8/5	Rede opsat 6/7, da en Stork opholdt sig på en transformatorfårn nær ved.
1982	ubeboet		Besøg af enlig 17/4, 23/4, 15/5, 10/6, efter ca. 1/7 kun set få gange.
1983 (ny)	1 p 2 u	+1 (2 ?) u. udk.	20/4 (19/4) + 28/4 1 u. + 1 gl. rejste 24/8, 1 gl. 27/8, 1 u. taget i pleje. Mange kampe. u. ringm. 13/7, Z.M.Cop. 7539, 7540.
1984	1 p 0 u	2 æg udk.	13/4 + 20/4 (24/4) (1 gl.) rejste c.15/8, fra jun. / jul. er den ene ustabil. Har ruget.
1985	ubeboet		Besøg af enlig.
1986	ubeboet		Besøg af enlig 3 – 4 timer 1 dag, ellers intet.
1987	ubeboet		Besøg i foråret, 3 gange af enlig.
1988	ubeboet		Flere besøg af enlig.
1989	ubeboet		Besøg.
1990	ubeboet		Besøg af enlige.
1991	ubeboet		Flere besøgende Storke.
1992	ubeboet		Besøg.
1993	ubeboet		Ingen besøg.
1994	ubeboet		Men Storkebesøg i foråret.
1995	ubeboet		Ingen set.
1996	ubeboet		
1997	V		Reden nedtaget.

Toghale, Møgeltønder	fru. Ludvigsen.		
1934	ny 1 p 2 u	kom i maj	(2 u. + 2 gl.) rejste 25/8.
1935	1 p 2 u	♂ 20/4 + ♀ 22/4	(2 u. + 2 gl.) rejste 10/8.
1936	1 p 2 u	+ 1 u. ♂ 2/4 + ♀ 15/4	(2 u. + 2 gl.) rejste 20/8.
1937	1 p 4 u	begge 20/4 (kom 2/4 + 7/4, væk fra 9/4).	(4 u. + 2 gl.) rejste 22/8.
1938	1 p 2 u	+ 1 u. begge 26/4	Rejste sidst i aug.
1939	1 p 3 u	5/4 + 9/4	3 u. rejste 24/8.
1940	1 p 3 u	begge 8/4	(3) u. rejste 22/8.
1941	1 p 0 u	i. æg 6/5 + 9/5	(2 gl.) rejste 25/8.
1942	1 p 2 u	+ 1 u. 14/4 + 29/4	
1943	1 p 2 u	+ 1 u. 8/5 + 14/5	u. ringm. 28/7, P.Sk. Z472, Z473.

1944 1 p 0 u i. æg begge 2/5 (besøg 20/4). Kamp.
1945 enlig ♀ 3 æg udk. rejste 28/8.
1946 1 p 4 u
1947 1 p 0 u kamp, æg udk.
1948 enlig 16/4
1949 forladt

Travsted Laudrup Petersen. V. korsvej ml. Abild og Vennemose. (HL: "Mon samme som Will. Sørensen" ?).
1921 beboet rede

Travsted Daniel Ravn.
1939 ny 1 p 3 u u. ringm. P.Sk. R13124, R13125, R13126.
1940 ++
1941 1 p 2 u u. ringm. P.Sk. Z430, Z432 (Z431 gemmes).
1942 ++
1943 1 p 0 u i. æg begge c.15/5
1944 1 p 2 u c.6/5 + c.10/5 u. ringm. 21/6, P.Sk. R11772, R11773.
1945 ++
1946 ++
1947 1 p 4 u Disse 4 unger er måske hos Will. Sørensen.
1948 ?
1949 ?
1950 ?

Travsted gdr. William Sørensen.
1947 ? (Måske 1 p 4 u her, eller hos Daniel Ravn).
1948 enlig
1949 enlig 17/5
1950 enlig (Med mellemrum).
1951 +
1952 enlig (HL ang. også 1 p 0 u).
1953 enlig (Thora Hejsel, Søvang, ang. ubeboet, ingen besøg).
1954 ubeboet
1955 ..
1956 V "Reden er faldet ned i fjor".

Travsted, "Travstedgaard", pr. Jejsing Andreas Petersen.
1948 1 p 3 u
1949 enlig
1950 1 p 3 u
1951 1 p 4 u (vist) 9/4 + c.12/4
1952 1 p 3 u + 1 u. 9/4 + c.12/4
1953 1 p 0 u i.æ. enlig kom 9/4, men fordrevet af par i maj.
1954 1 p 3 u 1 u. udk. lev. 5/4 + 10/4 u. ringm. 3/7, Z.M.Cop. 350, 351, 352.
1955 1 p 4 u 4/4 + 5/4 u. ringm. 25/6, Z.M.Cop. 514, 515, 516, 517.
1956 1 p 0 u 20/4 + 20/5
1957 enlig Par kom 2/4 (9/4 + ?), den ene forsvandt igen, men er siden set engang imellem, også kamp om reden flere gange.
1958 1 p 0 u i.æ. intet udk. 7/4 + c.15/5 (NBTh. begge 7/4). Kampe.
1959 1 p 0 u i.æ. intet udk. begge c.1/5
1960 1 p 0 u i.æ. intet udk. 15/4 + 15/5 Kamp 15/5, siden par.
1961 1 p 2 u 1 æg udk. begge 12/4
1962 1 p 2 u 2 u. udk.
1963 1 p 2 u 2 u. udk. 9/4 + 15/4
1964 1 p 2 u 1 u. udk. 16/4 + 20/4
1965 ++
1966 1 p 2 u JN opl.
1967 1 p 0 u JN opl.
1968 ubeboet JN opl.

Tved (Twed), (vist med Road).
1907 1 rede, uforandret. Forfølges af jagtlejere.

Tykskov (Tüchschau)

1907 2 reder, uforandret.

Tyvse (Tykskov), pr. Visby

gdr. sognefoged Gabriel Friis.

1934	1 p 2 u		begge 1/5		
1935	1 p 1 u				
1936	1 p 2 u				
1937	1 p 3 u				
1938	1 p 2 u		16/4 + 26/4	1 gl. ring	
1939	enlig		par kom 8/4 + c.12/4	1 brækkede ben i kamp.	
1940	1 p 0 u			Kampe, 1 såret, kom sig.	
1941	forladt			Besøg af enlig og par.	
1942 (ny)	1 p 2 u		begge c.27/4	(2 u. + 2 gl.) rejste c.25/8.	u. ringm. juli, P.Sk. Z434, Z435.
1943	1 p 3 u	opr. 3 æg	21/4 + 28/4		
1944	1 p m u				
1945	++				
1946	++				
1947	1 p 1 u				
1948	1 p 1 u	+ 2 æg	10/4 + c.13/4		u. ringm.
1949	1 p 0 u	i. æg	begge 12/5		
1950	1 p 5 u		13/4 + 18/4		u. ringm. P.Sk. Z1574, Z1575, Z1576, Z1577, Z1578.
1951	1 p 3 u		8/4 + 10/4		u. ringm. 1/7, P.Sk. MXM226, MXM227, MXM228.
1952	1 p 3 u	+ 1 æg	8/4 + 10/4		u. ringm. 29/6, Z.M.Cop. 120, 121, 122.
1953	1 p 3 u	1 u. udk.	5/4 + 20/4	Opr. 4 æg. Kampe.	u. ringm. 5/7, Z.M.Cop. 226, 227, 228.
1954	1 p 1 u	1 æg udk.	8/4 + 10/4	1 æg udk. (m. foster). Lidt kampe.	u. ringm. 3/7, Z.M.Cop. 349.
1955	1 p 2 u	1 u. udk.	11/4 + 1/5 (HL. begge 30/4).		3 u. ringm. 26/6, Z.M.Cop. 541, 542, 543.
1956	1 p 0 u	i.æg intet udk.	27/4 + 1/5		
1957	1 p 3 u		27/3 + 28/3		u. ringm. 17/7, Z.M.Cop. 935, 936, 937.
1958	1 p 0 u	3 u. udk.	begge 14/4	Opr. 4 æg.	
1959	1 p 0 u	i.æg intet udk.	begge c.15/5	Kampe.	
1960	1 p 0 u	i. æg	kom meget sent.		
1961	ubeboet				
1962	V (ubeboet)			Ejendom (+ rede) revet ned.	

K 127 Tønder**Tønder** v. Landbrugsskole, N. f. byen.

1920 beboet rede.

Tønder v. Jernbanen overfor Flyvehallen. Rede på stråtag.

1921 1 p x u

Tønder Norderstrasse. smed Didriksen, N. f. byen.

1920 1 p x u

1921 1 p 4 u

Tønder Rede på telefonpæl, "lige udenfor" [byen].

1946 ny [beboet] rede. (Opl. i avis. HL.).

Tønder Allegade 16. vognmand Rasmus Jensen.1933 1 p 2 u + 2 æg 2/4 + senere Alle u. i Tønder (12) rejste før 16/8, mulig 8/8. ♂ mulig ring.
u. ringm. 24/6, P.Sk. R6200, R6201.

1934 1 p 3 u begge 1/4 Kummerlig rede.

1935 1 p 2 u + 1 u 7/4 + 9/4

1936 1 p 4 u begge 23/3

1937 1 p 0 u c.1/4 Forstyrret af Alliker og nybygning.

1938 enlig Kamp.

1939 1 p 0 u ruger 21/6 kom sent (HL ikke unger).

1940 forladt "næppe beboet"

1941 ..

1942 ..

1943	..		
1944 (ny)	1 p 0 u	c.26/5 + c.28/5	
1945	1 p 2 u		
1946	1 p 3 u	c.17/4 + c.18/4	
1947	1 p 2 u + 1 æg	begge c.6/4	
1948	1 p 2 u + 1 u.	c.15/5	
1949	1 p 0 u i. æg	25/5 + c.2/6	
1950	1 p 3 u	6/4 + c.11/4	
1951	1 p 3 u	9/4 + c.16/4	
1952	1 p 3 u	9/4 + c.16/4	
1953	1 p 2 u 1 u. udk.	(vist begge) 18/4 (opr. 4 æg)	
1954	1 p 4 u	3/4 + c.5/4 (c.6/4 + 10/4)	
1955	1 p 3 u	3/4 + 4/4	u. ringm. 30/6, Z.M.Cop. 530, 531, 532.
1956	1 p 3 u	9/4 + 22/4	u. ringm. 29/6, Z.M.Cop. 699, 700, 701.
1957	1 p 0 u intet udk.	1/4 + c. 1/5 (2 set 3/4 + 4/4 + 5/4 NBTh.)	flere kampe, har ikke bygget på reden.
1958	1 p 2 u kampe, 2 æg udk.	14/4 + c.28/4 (NBTh. begge 12/4)	1 gl. ring, Z.M.Cop. 369. u. ringm. 26/6, Z.M.Cop. 1063, 1064.
1959	1 p 3 u kampe, intet udk.	14/4 + 15/4 begge gl. ring, ♂ Z.M.Cop. 369, ♀ Z.M.Cop. 18.	u. ringm. 24/6, Z.M.Cop. 1201, 1202, 1203.
1960	1 p 0 u kampe, i.æg intet udk.	begge 10/5 Par kom 16/4 men forsv. efter få dage (NBTh. 18/4 – 7/5, kun 1).	Begge ring 369 + 18.
1961	1 p 0 u	23/4 + 30/4	1961 – 1964: ♂ ring Z.M.Cop. 369, ♀ ÷ ring.
1962	1 p 4 u 1 u. udk. i pleje	9/4 + 11/4 1 af 4 unger udk. i pleje hos NBTh.	ringm. 18/7-62 Z.M.Cop. 1477. ♂ Cop. 369, ♀ ÷ ring.
1963	1 p 0 u i.æg ikke ruget		♂ Cop. 369, ♀ ÷ ring.
1964	1 p 3 u 1 u. udk.	20/4 + 22/4	♂ Cop. 369, ♀ ÷ ring.
1965	?		
1966	?		
1967	ubeboet		JN opl.
1968	ubeboet		

Tønder, Allegade 18.

Er identisk med Allegade 16.

Stedet er (fejlagtig) omtalt som beboet af, Johansen & Bjerring (1962).

Tønder

Apoteker Tychsen.

[Samme rede som næste ?]

1911

1 p m u

u. ringm. 23/6-1911 Rossitten 5864 + af dr. Veigold.

Aflæst som ynglende, Vemb, "Skærum Mølle", 1918, 1919 og 1920.

Tønder Apotek

Søndergade.

Apoteker Toft.

1933 ny	1 p 0 u i. æg ?	c.7/4 + 9/4 (1 p 4 u ?)	
1934	1 p 2 u	c.3/4 + c.6/4	
1935	1 p 3 u ? "vist 3 u."		
1936	1 p 4 u	begge 8/4	u. ringm. 18/6, P.Sk. R10876, R10877, R10878, R10879.
1937	1 p 0 u i. æg	30/4 + 5/5	
1938	1 p 0 u æg udk.	c.3/5 + c.10/5	
1939	1 p 3 u	begge c.2/4	u. ringm. P.Sk. R11598, R11599, R7760.
1940	1 p 4 u (el. 3 u.)	c.31/3 + c.4/4	
1941	forladt		

Tønder Arrest (Raadhus), Nørregade 31 A.

1933 ny	1 p 0 u 1 æg	"fra juli"	
1934	1 p 2 u + 1 æg (+2u.)	"ankomst normal"	u. ringm. 9/7, P.Sk. R7474, R7475.
1935	1 p 0 u i. æg, kampe.		
1936	1 p 3 u	kom sent	u. ringm. 18/6, P.Sk. R10869, R10870, R10871.
1937	1 p 1 u + 1 æg	kom tidl.	
1938	1 p 0 u ? "næppe æg"	begge c. 9/4	
1939	1 p 2 u	c.1/4	u. ringm. P.Sk. R7761, R7762.
1940	1 p 3 u	begge 5/4	
1941	1 p 0 u i. æg	c.25/4 + c.16/5	
1942	1 p 3 u	begge 16/4	u. ringm. 19/6, P.Sk. Z538, Z539, Z540.
1943	1 p 3 u	begge 10/5	u. ringm. 30/6, P.Sk. Z475, Z476, Z477.
1944	1 p 3 u	begge 10/5	u. ringm. 22/6, P.Sk. Z838, Z839, Z840.
1945	1 p 1 u	10/4 + 14/4	
1946	1 p 3 u	begge 4/4	u. ringm. 4/7, P.Sk. R12246, R12247, R12248.
1947	1 p 0 u æg udk.	9/4 + c.13/4	
1948	1 p 0 u 4 æg forladt	kom sent	
1949	enlig	c.25/4	

1950	forladt			
1951	?	(1 p 0 u i. æg ?)		
1952	ubeboet	(forladt ?)		
1953	ubeboet		første kom 12/4 (el. 13/4), Storkene fjernede grene fra reden.	
1954	ubeboet		En enlig har overnattet enkelte gange.	
1955	ubeboet		Et par var på reden et par dage omkr. 8/4, siden da er en enlig tit set på reden.	
1956	..			
1957	..			
1958	ubeboet			NBTh. opl.
1959 (ny)	1 p 0 u		begge 19/4	
1960	1 p 1 u	intet udk.	18/4 +	NBTh.
1961	1 p 2 u		11/4 + 12/4	
1962	1 p 3 u	1 u. udk.	begge 12/4	
1963	1 p 1 u			
1964	1 p 4 u		10/4 + 13/4	1 u. ringm. 24/7, Z.M.Cop. 1478, var faldet ud af reden.
1965	++			
1966	1 p 2 u	+ 2 u. udk.		JN opl. Z.M.Cop. 1432 aflæst, vist besøgende.
1967	1 p 4 u		begge 13/4	2 gl. rejste c.11/8, 2 u. c.15/8, 2 u. c.24/8.
1968	1 p 0 u	har ruget	♂ 11/4 + ♀ 19/4	2 gl. rejste 14/8 + 26/8. Fodring iagtt. 29/5, JN. U. (+ æg) vel ødelagt i kamp.
1969	1 p 1 u			
1970	1 p 3 u			
1971	1 p 3 u			
1972	1 p 3 u		c.10/4 + c.11/4	
1973	1 p 2 u	+ 1 u. udk.		
1974	1 p 3 u		begge 6/4	
1975	1 p 3 u			
1976	1 p 0 u	æg udk. i kamp med par.		
1977	1 p 2 u		25/4 + 26/4	
1978	1 p 0 u		c.15/5 + c.25/5	
1979	1 p 0 u	i.æg	11/5 + 22/5	
1980	1 p 3 u	+ 1 u. udk.	16/4 + 22/4	1 gl. ring 1 u. ringm. 16/8, Z.M.Cop. 4347.
1981	1 p 2 u	+ 1 u. udk.	11/4 + 13/4 (9/4 + 13/4)	1 gl. (♀ ?) ring u. ringm. 27/6, Z.M.Cop. 7551, 7552.
1982	1 p 0 u	i. æg	c.23/5 + c.1/6	
1983	ubeboet			Besøg af Storke, første gang 12/4.
1984 (ny)	1 p 0 u	i. æg	begge 24/5	♀ ring HEL.
1985	ubeboet			Besøg 17/4.
1986	ubeboet			Ingen besøg.
1987	ubeboet			Ingen besøg.
1988	..			
1989	ubeboet			
1990	V		Reden fjernet 1989 / 90.	

Tønder, Café Schau

		Mellemgade, nær Allegade.		
1933 ny	1 p 0 u	i.æg	par fra august.	
1934	?			
1935	[ubeboet]			
1936 (ny)	1 p 0 u	i. æg		(HL. næppe rede), stod på Raadhus. ♂ ring P.Sk. R5412, ♀ ring h.
1937	forladt			Politistation, 1937: ubeboet.

Tønder, "Hestholm",

		SØ f. Tønder.	forp. Hansen.	
1930	beboet			
1934	beboet			
1936	1 p 3 u			
1937	1 p 0 u	kamp		
1938	forladt			
1939	ubeboet			

Tønder,

		Hviddingherredsgade.	Petersen.	
1936 ny	1 p 1 u	+ 1 u.		
1937	ubeboet			

Tønder købm. Nager, nær Skibbroen.
1912 beboet rede "beboet til 1912".
1913 forladt

Tønder Nørregade. Jessen.
1947 ny 1 p 0 u i. æg (begge) c.20/5 "Par uden rede", "men står der hver nat".
1948 forladt

Tønder Nørregade Ikke talt med.
1960 ny 1 p 0 u ? Storke bygger her efter Påske, og lå på rede c. 10 dg. C. 19/5, Storken stod op med mellemrum - rugning? NBTh.
1961 ..

Tønder Nørregade. Rohweder.
1933 ny 1 p 0 u i. æg
1934 1 p 3 u + 1 u.
1935 1 p 3 u 11/4 u. ringm. 22/6, P.Sk. R7688, R7689, R7690.
1936 1 p 2 u kom tidl. u. ringm. 18/6, P.Sk. R10872, R10873.
1937 1 p 0 u i. æg kom sent
1938 forladt Dog vist kun flytning til Statsskole.

Tønder, Politikontor, Torvet.
1919 1 p 0 u
1920 forladt
1921 V nedtaget.

Tønder Præstegaard
1930 [1 p x u] Stedets par i kamp med 3 fremmede Storke, om reden. Ifølge Vib. Stifts Tid. 5/5-30.

Tønder, Richtsens Gaard, Gl. Patricierhus, Vestergade (Hovedgaden), Statens Jordlovsudvalg, ing. West (1933), senere fru. Siewerts.
1933 1 p 3 u u. ringm. 24/6, P.Sk. R6206, R6207, R6208.
1934 1 p 1 u + 1 æg 1/4 u. ringm. 9/7, P.Sk. R7476.
1935 1 p 0 u i. æg 10/4 + "senere"
1936 1 p 3 u begge c.25/3 u. ringm. 18/6, P.Sk. R10880, R10881, R10882.
1937 1 p 0 u i. æg
1938 1 p 3 u begge 26/4 u. ringm. P.Sk. R11182, R11183, R11184.
1939 1 p 3 u + 1 æg 1/4 + 6/4 u. ringm. P.Sk. R11595, R11596, R11597.
1940 1 p 3 u ? "vist 3 u." begge c.31/3
1941 1 p 2 u + 2 æg begge 17/4 u. ringm. 24/6, P.Sk. R13335, R13336.
1942 1 p 2 u + 1 u. c.18/4 + c.20/4 u. ringm. 19/6, P.Sk. Z536, Z537.
1943 1 p 1 u + 2 æg c.27/4 + c.1/5 Ofte besøg af andet par. u. ringm. 22/6, P.Sk. Z750.
1944 1 p 2 u + 1 æg 15/4 u. ringm. 22/6, P.Sk. Z836, Z837.
1945 1 p 0 u i. æg kom sent (6/5 - 10/5)
1946 forladt

Tønder, "Road" ("Røj") folketingsm. Petersen.
1920 1 p 3 u
1935 1 p 3 u (el. 4 u.)
1936 1 p 1 u + 1 u.
1937 ++
1938 1 p 3 u u. ringm. P.Sk. R11179, R11180, R11181.
1939 ++ beboet "Storke"
1940 1 p 3 u u. ringm. 10/7, P.Sk. Z223, Z224, Z225.
1941 1 p 0 u i. æg c.10/5 + c.14/5
1942 ubeboet
1943 ubeboet
1944 (ny) enlig
1945 ?
1946 ? 1964: ubeboet.

Tønder, Seminarie, Nørremarksvej 8.

1951 forst. Glenstrup, Horst Meesenburg.

1951	ny	1 p 0 u	i. æg	begge 26/5		
1952		1 p 3 u		25/4 + c.25/4	(3) u. rejste 22/8 – 23/8, 1 gl. set 28/8, så væk. u. ringm. 29/6, Z.M.Cop. 117, 118, 119.	
1953		1 p 3 u		begge 23/4	(dog besøg 1/4 + 15/4)	u. ringm. 5/7, Z.M.Cop. 220, 222, 223.
1954		1 p 2 u	1 u. udk.	3/4 + 4/4	Der har været kampe.	2 u. ringm. 3/7, Z.M.Cop.382, 383.
1955		1 p 3 u		4/4 + c.11/4		u. ringm. 26/6, Z.M.Cop. 527, 528, 529.
1956		1 p 3 u		9/4 + 23/4		u. ringm. 23/6, Z.M.Cop. 658, 659, 660.
1957		1 p 3 u	+ 1 u. udk. 30/5	begge 31/3	(besøg 27/3).	u. ringm. 19/6, Z.M.Cop. 748, 749, 750.
1958		1 p 3 u		11/4 + 15/4		u. ringm. 26/6, Z.M.Cop. 1060, 1061, 1062.
1959		1 p 3 u	1 æg i reden	11/4 + 14/4	(NBTh. ang. også begge 9/4 – besøg!).	Kampe, intet udk. 1 æg i reden. ♂ ring. u. ringm. 18/6, Z.M.Cop. 1000, 1026, 1027.
1960		1 p 3 u		12/4 + 14/4		u. ringm. 23/6, Z.M.Cop. 1426, 1427, 1428.
1961		ubeboet				
1962	(ny)	1 p 1 u	1 u. udk.			
1963		1 p 0 u	1 æg udk.	c.12/4		
1964		1 p 0 u	2 – 3 æg udk.	14/4 + 15/4		
1965		1 p 0 u				
1966		1 p 3 u			JN. opl.	
1967		1 p 2 u		♂ 23/4 + ♀ 25/4	(2) u. rejste c.20/8, (2) gl. c.26/8.	Z.M.Cop. 1432 (♀) og ♂ i kamp 25/4, fordrevet.
1968		1 p 3 u		♀ 10/4 + ♂ 13/4	(3) u. rejste 12/8, (2) gl. c.22/8	
1969		1 p 3 u				
1970		ubeboet				
1971	(ny)	enlig				
1972		enlig		c.15/4		
1973		1 p 0 u				
1974		1 p 0 u	intet udk.	c.15/4 + 3/5	Få kampe.	
1975		1 p 2 u	intet udk.	c.25/4		
1976		1 p 2 u	(3 u. ?)			
1977		1 p 3 u		25/4 + 28/4		
1978		1 p 0 u		13/4 + 16/4		
1979		ubeboet				
1980		ubeboet			Fl. besøg.	
1981		ubeboet				
1982		ubeboet				
1983		ubeboet				
1984		ubeboet				
1985		ubeboet				

Tønder, Statsskole

(Kaldes af Halfdan Lange også Latinskole).

Folkeskolen, 1921: ”byggeforsøg”. [= Statsskole ?].

1937		ubeboet		Storkene fra Allegade, står ofte her.		
1938	ny	1 p 1 u	+ 1 u.		Kamp, fremmede fordrevet, æg reddet, unger ?	
1939		1 p 4 u		begge c.4/4		u. ringm. P.Sk. R7763, R7764, R7765, R7766.
1940		1 p 2 u	? ”vist 2 u.”	31/3 +		
1941		1 p 0 u	i. æg			
1942		1 p 4 u		18/4 + c.24/4		u. ringm. 19/6, P.Sk. Z187, Z188, Z189, Z190.
1943		enlig				
1944		1 p 2 u		10/5 + 12/5 (besøg 15/4)	2 u. rejste c.4/9.	
1945		1 p 0 u				
1946		1 p 3 u				
1947		1 p 3 u		c.14/4 + c.20/4		
1948		1 p 3 u	+ 1 u.			u. ringm. P.Sk. Z1268, Z1269, Z1270.
1949		forladt				

Tønder

Storegade. Nick. Andreasen.

1921 1 p m u

Tønder

Østergade. guldsmed Bödewadt.

1920 [ubeboet] ”Ikke mere beboet”.

Tønder, Sparrekasse. Østergade.

1920 [ubeboet] "Ikke mere beboet".
 1921 beboet

Tønder Østergade. borgmester, købmand Thomsen, v. Bryggeriet.

1920 ubeboet "For få år siden beboet rede".
 1933 1 p 3 u + 1 u. udk. 6/4 1 u. udk. efter ringm. 4 u. ringm. 24/6, P.Sk. R6202, R6203, R6204, R6205.
 1934 1 p 2 u + 1 u. (1 æg) begge 30/3 Først 1 æg udk. u. ringm. 9/7, P.Sk. R7472, R7473.
 1935 1 p 3 u begge 10/4 u. ringm. 22/6, P.Sk. R7567, R7568, R7569.
 1936 1 p 2 u u. ringm. 18/6, P.Sk. R10874, R10875.
 1937 1 p 3 u kom tidl. u. ringm. P.Sk. R11411, R11412, R11413.
 1938 1 p 0 u i. æg c.4/5
 1939 forladt ? "1 par var der 1 måned".
 1940 ubeboet (forladt).
 1941 ubeboet

Tønder gross. Tidemann, v. Gasværk.

1933 ny ? enlig "vist ny"
 1934 1 p 2 u begge c.15/5 "Kummerlig rede". u. ringm. 9/7, P.Sk. R7477, R7478.
 1935 1 p 0 u
 1936 forladt ? "snart forladt".

Tønder, Vestergade 9.

1959 ny ubeboet, - men Storke holder til [vel fra andre reder]. Reden opsat i Pinsen 1959 af Niels B. Thomsen.
 Medd. af Emma Jensen, Allegade.
 1960 ubeboet Niels B. Thomsen, medd.

Ubjerg

1907 2 reder, uforandret.

Ubjerg, "Bjergmark"

1930 beboet rede
 1934 enlig Enlig som boede Tønder, Tiedeman v. Gasværk i 1933. "Før beboet af par", "almindeligvis beboet". (Også ang. som ny i 1934).
 1938 beboet
 1939 ubeboet Flyttet til Bjergmark, Thyhsen.

Ubjerg, (Bjergmark), S. f. Tønder. gdr. Thyhsen.

1939 ny 1 p 2 u "kom efter Påske" Flyttet hertil fra "Bjergmark".
 1940 1 p 0 u kamp 31/3 + c.3/4
 1941 forladt
 1942 ?
 1943 ?
 1944 1 p 2 u + 1 u. 10/5 + 13/5 u. ringm. 23/6. P.Sk. Z958, Z959.
 1945 ++
 1946 1 p 3 u
 1947 1 p 2 u
 1948 1 p 4 u u. ringm.
 1949 forladt (HL. "par findes både 1939 og 1949"). [??]

Ubjerg, "Bjerremark"

Rede i træ. medd. Vikta Monska.
 1992 ny enlig 20/3 (19/3) rejste / forsvandt 26/5. Boede i Fiskehejre-rede !!
 1993 (ubeboet) Overflyvende Stork, set et par gange.
 1994 (ubeboet)
 1995 (ubeboet)

Ullerup, Skærbæk, gdr. Hansen.

"Storke i mange år". I aug. 1906 brændte gården, uden at nogen Stork kom til skade. Siden ingen Storke i Ullerup.

Vangsbo, Brøns prop. Bejer.

1919 [beboet] "beboet i mange år".
 1920 1 p 3 u u. ringm. 16/7-20 H.Chr.C.M. 1748T +

1921 1 p 0 u 2 rådne æg
1922 1 p 2 u + 1 u.
1923 1 p 0 u
1924 ++
1925 1 p 3 u + 2 æg + 1 u. u. ringm. P.Sk. R3031 +
1926 V Ingen rede.
1927 ubeboet
1928 (ubeboet) Ingen Storke.
 1934: "Ejeren fordriver Storke".

Vennemose Rede i træ i haven. Andr. Ipsen. (Jeppe Riggelsen).
1933 1 p 2 u (el. 3 u.) 2 reder i træer.

Vennemose Rede i træ i haven. Andr. Ipsen.
1933 1 p 2 u (el. 3 u.) 2 reder i træer.
1936 1 p 3 u
1937 1 p 0 u
1938 1 p 0 u (unger ?) c.21/4 + 21/5 (HL. ang. også u.).
1939 beboet "Storke"
1940 ++
1941 beboet ?

Vennemose, pr. Tønder Jens H. Ibsen.
1955 ny 1 p 2 u + 1 u. udk. kom ret tidl. u. ringm. 25/6, Z.M.Cop. 518, 519.
1956 1 p 0 u 1 æg udk. 10/5 ♀ 27/4 + ♂ 19/5
1957 1 p 3 u 4/4 + 7/4 u. ringm. 20/6, Z.M.Cop. 801, 802, 803.
1958 1 p 1 u 1 æg udk. 7/4 + 20/4 "Kampe hele tiden". u. ringm. 27/6, Z.M.Cop. 1065.
1959 1 p 0 u æg udk. Første (♀) kom tidl. lagde æg før ♂ kom. (NBTh. 12/4 + 14/4 – 20/4 kun 1. Og begge 15/4). Kampe i lang tid.
1960 1 p 0 u intet udk. 18/4 + 23/4 Ofte kampe.
1961 ubeboet Besøg af par.
1962 ubeboet Besøg.
1963 ubeboet

Vesterbæk gdr. Chr. Bejer.
 "Beboet til 1918". 1918 – 1922: ikke Storke.

V. Gammelby, Højer 1920 Adolf Sørensen, 1923 Marius Sørensen, 1935 Hans M. Sönnichsen.

1919 1 p m u "alm. unger".
1920 1 p 0 u 1 æg udk. "alm. unger".
1921 1 p 3 u + 1 æg Første kuld (æg) nedkastet, kamp.
1922 1 p 0 u
1923 ubeboet

1935 (ny) [beboet]
1936 1 p 0 u
1937 ?
1938 ubeboet
1939 (ny) 1 p 0 u
1940 1 p 0 u
1941 forladt ? "vist forladt".

V. Gasse
1907 ingen, 1 ubeboet, aftaget.

Vr. Højst
1907 1 rede + 3 ubeboet, stærkt aftaget, bliver nogle steder stærkt forfulgt.

Vr. Terp, N. f. Løgumkloster.
1907 0 reder, 1 ubeboet, "i 10 år", stærkt aftaget.

Vr. Aabølling Niels Jensen.
1923 1 p x u "beboet" par.

Vr. Aabølling, Havervad, Brøns Reden er på taget. gdr. Bartram Laursen.
1935 og før, ikke tilset. HL: "Muligvis ny rede efter nogle års ophold".
1936 1 p 1 u flere u. vist ædt af Rotter.
1937 1 p 4 u u. ringm. 26/6, P.Sk. R11451, R11452, R11453, R11454.
1938 1 p 0 u 4 æg 20/4 + 1/5 4 æg udk. i kamp 28/5.
1939 1 p 4 u u. ringm. P.Sk. R13458, R13459, R13460, R13461.
1940 beboet "Storke"
1941 1 p 0 u i. æg 20/4 + 21/4
1942 1 p 0 u i. æg c.13/5 + c.15/5
1943 ubeboet Besøg af par ult. maj.
1944 ubeboet
1947: ubeboet – i flere år.

Vinum, Skærbæk
1907 2 reder, i 10 år uforandret 2 reder.
1920: mulig beboet, i hvert fald for få år siden beboet. Snart forladt.

Vippel, Tinglev, fru Rattenborg, Ugevej, Tinglev. (Opl. af lærerinde frk. Holm).
1943 1 p m u ? ("Storke", mulig unger ?).
1944 enlig 3 reder for nogle år siden.

K 129 Visby (Wiesbye)

Visby gdr. Andreas P. Møller, V. f. Jernbane.
1936 ny 1 p 0 u kamp
1937 1 p 0 u Mår ved reden.
1938 1 p 2 u 2 æg + 1 u. begge 13/5 Rotter i reden. u. ringm. P.Sk. R11176, R11177.
1939 1 p 4 u + 1 u. 7/4 + 10/4 1 u. kvalt i Frø. u. ringm. P.Sk. R11585, R11586, R11587, R11588.
1940 1 p 1 u + 2 u. begge 7/4 (1 u. + 2 gl.) rejste 28/8. u. ringm. P.Sk. Z185.
1941 1 p 0 u i. æg ? c.15/4 + c.6/5 Har vist ruget. Kamp med ringstork fra "Trøjborg" i 4 – 5 år (1938 – 1942).
1942 1 p 4 u 18/4 + 26/4 u. ringm. 19/6, P.Sk. Z532, Z533, Z534, Z535.
1943 1 p 0 u i. æg 27/4 + c.20/5
1944 1 p 0 u i. æg 8/5 + c.22/5 Forsøgte redebyggeri på Visby Kirke.
1945 1 p 2 u + 2 æg udk. c.25/4 + 5/5 2 u. + 2 gl. rejste 31/8. Æg udk. efter kamp. u. ringm. P.Sk. Z458, Z459.
1946 1 p 2 u 1 æg + 1 u. Kamp (første kuld æg med fostre udk.) 1 u. ringm. 4/7, P.Sk. R12238, udk. i kamp, i pleje, blev mishandlet af køer, dræbt.
1947 1 p 1 u kamp, 4 æg udk. begge 7/4
1948 1 p 3 u 4/4 + 4/5 u. ringm.
1949 1 p 0 u forlod 4 æg 1/6 c.22/4 + c.1/5
1950 forladt
1951 ..
1952 ubeboet
1953 ubeboet
1954 (ny) 1 p 1 u +2 æg +2 u. udk. ♀ c.25/4 + ♂ c.15/5, ♂ kom til Præstegaard 6/5, men flyttede til Møller c.15/5. u. ringm. 3/7, Z.M.Cop. 355.
1955 ubeboet Par kom 26/4, fordrevet af enlig, der også forsvandt – tidligt. 2 æg udk.
1956 ubeboet "Par jævnlig på besøg". Ingen fastboende Storke i Visby i år.
1957 ubeboet Besøg af par i maj, så kom 3 andre til, hvorefter alle forsvandt. Ingen fastboende Storke i Visby i år.
1958 ubeboet ? Én kom pr. maj, et par dage efter kom et par, og efter at de var begyndt at ruge, blev de fordrevet af den enlige, som siden overnatter og fordriver andre Storke.
1959 ubeboet "Reden er havareret". Par kort tid, kom hen i maj, kamp med enlig
1960 V / ubeboet Besøg af Storke på reden ult. apr. Staldlængen er (15/7) revet ned, og ny under opbygning.

Visby, "Hedegaard" Kloppenborg Skrumsager, V. f. Jernbane, ca. 1 km. S. f. Station.
1933 1 p 4 u
1934 1 p m u
1935 ++ "ikke omtalt".
1936 1 p 0 u kamp
1937 1 p 3 u
1938 1 p 3 u + 1 æg begge 16/4 Nogen kamp.

1939	1 p 3 u			u. ringm. P.Sk. R11592, R11593, R11594.
1940	1 p 3 u	c.10/4 + c.15/4		u. ringm. P.Sk. Z191, Z192, Z193.
1941	1 p 0 u	i. æg	c.8/4 + c.10/4	Kampe, ikke ruget.
1942	1 p 3 u	+ 1 u.		
1943	enlig		c.15/5	
1944	1 p 1 u		c.8/4 + c.14/4	1 u. rejste c.26/8, 2 gl. 30/8.
1945	1 p 3 u			
1946	1 p 3 u		c.16/4 + c.20/4	
1947	1 p 3 u		4/4 + c.7/4	
1948	1 p 0 u	i. æg	begge c.24/5	
1949	1 p 0 u	i. æg	17/4 + c.20/5	
1950	forladt			
1951 (ny)	enlig		c.20/4	
1952	forladt			
1953	ubeboet			

Visby, "Nørmark"

Reden er (1952) på stald – stråtag. Ø. f. Jernbane.

Omrk. 1939 gdr. Bogh, 1942 Godthardtsen, 1943 best. Harry Sørensen, 1944 – 1952 Poul Andersen, fra 1953 Niels Lund.

1937 ny	1 p 0 u			Tager mange kyllinger hos nabo.
1938	1 p 0 u			Kampe. 1 gl. ring.
1939	1 p 3 u	+ 1 u.	Tager mange kyllinger hos nabo. (1 gl. ring, HL: kunne ingen ring se)	u. ringm. P.Sk. R11589, R11590, R11591.
1940	1 p 1 u	+ 2 u.		1 gl. ring. u. ringm. P.Sk. Z186.
1941	1 p 0 u	har ruget	16/4 + 18/4	(ikke set ring).
1942	1 p 3 u	1 æg + 1 u.	c.18/4 + c.28/4	u. ringm. 19/6, P.Sk. Z529, Z530, Z531.
1943	1 p 0 u	kamp, 4 u. udk.	22/4 + 1/5	
1944	1 p 4 u		c.22/4 + c.25/4	u. ringm. 21/6, P.Sk. Z826, Z827, Z828, Z829.
1945	1 p 2 u	+ 2 æg	14/4 + 15/4	u. ringm. P.Sk. Z969, Z989.
1946	1 p 2 u		begge 22/4 (besøg 6/4)	u. ringm. 4/7, P.Sk. R12236, R12237.
1947	1 p 4 u		10/4 + c.14/4	
1948	1 p 0 u	æg udk.		♂ fordrev lille ♀, og æg udk. ny ♀ kom senere, men ikke æg.
1949	1 p 0 u	i. æg	♀ 22/4 + ♂ 8/6	
1950	1 p 3 u		8/4 + 11/4	u. ringm. 1/7, P.Sk. MXM126, MXM127, MXM128.
1951	1 p 0 u	(4 æg udk.)	7/4 + 16/4 (ny par ♂ 25/4 + ♀ "ind i maj")	
1952	1 p 3 u	+ 1 æg (+ 2 æg)	♀ 8/4 + ♂ 28/4	2 æg udk. da ♂ kom. u. ringm. 28/6, Z.M.Cop. 107, 108, 109.
1953	1 p 2 u	kampe	c.20/4 + c.22/4	u. ringm. 4/7, Z.M.Cop. 214, 215.
1954	1 p 0 u	æg udk.		
1955	?			
1956	(ubeboet)			Ingen Storke i Visby i år.
1957	(ubeboet)			Ingen Storke i Visby i år.
1958	ubeboet			NBTh. opl.
1959	ubeboet			Ingen faste Storke i Visby. NBTh. ubeboet.
1960	(ubeboet)			Ingen Storkepar i Visby i år.

Visby Præstegaard

1922 – 1932 pastor Hansen, 1933 – 1935 pastor E. Høgel, 1954 pastor Rasmussen.

1922	1 p 2 u			Rede på stamme (mast) i haven.
1923	1 p 4 u			
1928	1 p 2 u			
1929	?			
1930	[ubeboet]			
1931 (ny)	1 p 0 u			
1932	1 p 0 u			
1933	1 p 2 u	1 æg + 1 u.		Mulig ringstork. Rede flyttet til tagryggen, længe søgte de i træet.
1934	1 p 2 u		c.10/4 + c.18/4	u. ringm. 26/6, P.Sk. R7397, R7398.
1935	1 p 0 u	æg udk.		1 gl. forsvandt, æg udk.
1936	forladt		flyttet til gdr. Andr. Møller.	
1952	ubeboet			
1954		"Bygge forsøg, medregnes ikke".		♂ kom 6/5, men flyttede til Møller ca. 15/5.

Visby, "Trøjborg"

1938 forp. Winther, omkr. 1941 Hans Henriksen, 1943 ny best.

1933 ny	1 p 0 u			Rede i træ, bag forpagtergården.
1934	ubeboet			- besøg, ustadig.

1935	ubeboet ?	"næppe beboet".	
1936	(beboet ?)		1 gl. ring, set første gang 1936, - mon en gæst ?
1937	[ubeboet]		
1938 (ny)	beboet ?	"Ikke rede, står i træ".	1 gl. ring.
1939	(beboet ?)	"Reden ikke egnet" (ikke nævnt).	Ring ikke omtalt.
1940	1 p 2 u		Ring ikke omtalt. Ringstork siden 1938.
1941	1 p 0 u	i. æg	c.15/4 ♀ ring, P.Sk. R7274, her fra (1936) 1938.
1942	enlig		Vel ringstorken.
1943	1 p 0 u		(Ikke set ring).
1944	1 p 3 u		18/4 + 19/4 (♀ tabt R7274) u. ringm. 21/6, P.Sk. Z830, Z831, Z832.
1945	1 p 0 u	har ruget 1 mdr.	11/4 + 14/4 (Mulig tidl. ringm. ♀).
1946	1 p 0 u	i. æg	♂ 15/4 + ♀ 23/4 Forstyrret af skydning af Mår, faste igen ult. maj.
1947	1 p 2 u	(el. 3 u.)	begge 19/4
1948	1 p 0 u	3 rådne æg	
1949	forladt		
1950	ubeboet		

1964: ubeboet. 1972: ubeboet, men brugbar rede. J. Gregersen opl.

Vodder (÷ Gaansager).

1907 4 reder, uforandret.

Vodder Præstegaard

		Reden er til 1938 på huset, fra 1939 i træ.	pastor Schack Steenberg, 1949 - pastor Christensen.
1928	1 p m u		u. ringm. 10/7-28 P.Sk. R4241 +
1929	++		
1930	1 p 2 u	+ 2 æg	23/4
1931	1 p 4 u	+ 1 æg	
1932	1 p 3 u		c.16/4 u. ringm. P.Sk. R5039 +
1933	1 p 5 u	"kom før Påske"	u. ringm. 8/7, P.Sk. R6633, R6634, R6635, R6636, R6637.
1934	1 p 4 u		1/4 + c.3/4 1 u. (R7424) har sorte fjer i halen. u. ringm. 2/7, P.Sk. R7424, R7425, R7426, R7427.
1935	1 p 3 u	+ 1 u.	14/4 + 15/4 u. ringm. 21/6, P.Sk. R7551, R7552, R7553.
1936	1 p 4 u	+ 1 u.	9/4 + 16/4 u. ringm. 22/6, P.Sk. R11035, R11036, R11037, R11038.
1937	1 p 0 u	kamp, æg udk.	begge 7/5
1938	[beboet]		kom 16/4
1939	1 p 4 u		u. ringm. P.Sk. R13445, R13446, R13447, R13448.
1940	1 p 2 u		3/4 + c.7/4
1941	1 p 2 u		c.16/4 + c.25/4 u. ringm. 27/6, P.Sk. Z303, Z304.
1942	1 p 0 u	u. døde	c.8/4 + c.13/4
1943	1 p 2 u	+ 1 u.	c.1/5 + c.4/5
1944	1 p 0 u	i. æg	11/4 + 11/5
1945	1 p m u		11/4 + c.21/4
1946	1 p 0 u		c.15/4 + c.21/4
1947	1 p 0 u		11/4 + c.20/4
1948	1 p 3 u		23/4 + 28/4
1949	1 p 0 u	i. æg	begge c.18/5
1950	enlig		c.15/4
1951	ubeboet		

Østerby, 1933: "Ingen Østerby".

Østerby, pr. Daler – Østerby (Sønderhede) husmand Andreas H. F. Petersen, fra 1959 Niels P. Bjørnskov.

1954 ny	1 p 0 u	i. æg	kom sent	Byggede rede på halmstak.
1955	enlig		Har været 3 Storke.	Reden nu på mast.
1956	enlig		Enlig til 10/7, herefter ingen.	NBTh: enlig.
1957	ubeboet		Besøg af enlig 7/4.	
1958	ubeboet		Ingen Storke set på reden i år.	
1959	ubeboet		Reden i forfald. Ingen Storke set på reden i år.	
1960	ubeboet		Reden vil blive fjernet.	

K 130 Ø. Gasse

Ø. Højst

1907 2 reder + 1 ubeboet, uforandret.

Ø. Højst En rede i Ø. Højst, men hvor ?
1930 1 p 0 u kamp

Ø. Højst R. Heisel
1945 1 p m u
1946 ++
1947 1 p m u
1948 1 p 0 u i. æg
1949 enlig
1950 enlig
1951 forladt

Ø. Højst Rede på taget af udhus, zinktag. gdr. Peter N. Callesen.
1945 1 p m u
1946 ++
1947 1 p 0 u ? Beboet, par. Næppe unger.
1948 enlig
1949 enlig
1950 enlig
1951 enlig
1952 enlig ? (1 p 0 u ?) "Vist kun enlig først i maj".
1953 enlig I juli par. I de sidste år kun en Stork. (HL. næppe beboet).
1954 enlig Har kæmpet med 4 Storke på en gang.
1955 ubeboet Sidst i maj var der et par på reden i nogle dage.
1956 ubeboet Enlig nogle dage først i maj. NBTh. ang. enlig c.5/5.
1957 (ny) enlig Det omtales at par kom til Ø. Højst Kirke sidst i juni. [Vel ingen rede ?].
1958 enlig NBTh. ubeboet.
1959 enlig NBTh. ubeboet.
1960 ubeboet
1961 ubeboet
1962 ubeboet
1963 (ny) 1 p 0 u ? i.æg Ret ustabile. (Rosendahl, 1964, ang. 1 p 0 u).
1964 ?

Ø. Højst, "Ellehus" folketingsmand Appel.
1947 1 p 0 u i. æg kom sent
1948 forladt Besøg af enlige.
1949 ..
1950 ubeboet

Aaspe, Bredebro L. A. Jensen.
1920 1 p 2 u
1921 ++
1922 1 p 0 u
1923 forladt "snart forladt"

Aabenraa Amt / Sønderborg amt

Als

Omkr. 1900 ca. 125 reder.
1907 76 reder. 1907 – 1928 60 – 12 reder, Lange 1940 (efter Emeis).
1922 26 reder. (lektor Carl Andersen).
1926 19 reder. (- - -)
1928 12 reder. (- - -)
1929 13 reder. (- - -)
I løbet af 1930-erne steg parantallet til 20 – 25 par. (Per Hald Larsen).
1930 16 reder. P.Sk. 30. (Als i alt).
1934 18 reder. P.Sk. 34. (Als i alt).

Almsted, Als

1907 2 reder, uforandret.

Alslev

Omkr. 1900 1 rede.

1907 ingen, førhen 1 rede, kun 4 gårde.

Alslev, Raved, Hjordkær

1930 beboet rede. P.Sk. 30.

1931 1 p 0 u kuldet dør i reden, i regn.

1932 1 p m u

u. ringm. 6/7-32 P.Sk. R5934 +

1934 beboet rede. P.Sk. 34.

Anholm, Rødekro

1907 1 rede + 1 ubeboet, aftaget.

Asserballe, Als

1907 1 rede + 1 ubeboet, aftaget.

Asserballeskov, Als

1907 1 rede (i træ), stærkt aftaget.

Augustenborg, Als

Omkr. 1895 enkelte reder.

1907 ingen, aftaget.

K 131 Avnbøl, Ullerup, Sundeved

Barsmark, Løjt

1907 3 reder, aftaget.

Barsø, 1907: ingen.

Bedsted

1907 3 reder + 2 ubeboet, aftaget.

1930 beboet rede. (el. Ø. Terp).

1934 beboet rede. (el. Ø. Terp).

Bedsted – Lø

smed Løbner.

1945 1 p m u ”unger i flere år”.

1946 1 p m u

1947 1 p m u

1948 1 p m u

1949 forladt

1950 ubeboet

1951 ubeboet

Bedsted – Lø

Rede på pæl i haven.

gdr. Karl Hansen.

1951 enlig

1952 enlig

1953 ubeboet

1954 ubeboet

1955 (ny) 1 p 0 u

1 gl. ring

1956 ubeboet

1957 V Reden er taget ned, da der ingen Storkepar har været de sidste år.

1960: ubeboet. NBTh. opl. [ny rede ?].

Bedsted Præstegaard, Bedsted – Lø

1970 sognepræst Poul Andersen.

1967 ny 1 p 0 u

JN opl.

1968 enlig ? (også ang. ubeboet).

1969	enlig		
1970	enlig	c.5/6	
1971	ubeboet		Men besøg af par og enlige.
1972	ubeboet		Besøg af par.
1973	V		Reden fjernet, ingen Storke har vist sig i år.

Bedsted, "Solgaarden", 1970: "En rede er taget ned af mangel på beboere" [Mon nogensinde beboet ?].

Bedsted, "Sivkro"

		gdr. Schönberg.	
1937	1 p 0 u ?	Gårdejer lagde 8 andeæg op i reden, da Storkene var længe om at begynde rugning. Storkene ruger på ægene. Resultat ? (Jyll. P. 19/6-39).	

Beken, Hokkerup, 1907: 0.

Bjerndrup (Behrendorf), Sundeved

	Omrk. 1890	2 reder	
1907	2 reder, uforandret, altid 2 reder.		I øvrigt aftager Storken.
1930	beboet rede	P.Sk. 30.	
1934	beboet rede	P.Sk. 34.	

Bjerndrup, Sundeved

Rede på bliktag.

1924	beboet ?	"vist beboet".
------	----------	----------------

Bjerndrup

1952: "Her har Storken ruget i mange år, i 1952 skal der være 2 benyttede reder" [men hvor ?] medd. O. Behrends 1952.

Bjolderup

1907	2 reder, uforandret.		
1930	5 reder i omegn	(med Vollerup).	P.Sk. 30.
1934	5 reder i omegn	(med Vollerup).	P.Sk. 34.

Bjolderup Præstegaard

	Rede på laden.		Før 1941 pastor Hans Madsen, fra 1941 pastor Jens Lind Høgsgaard.
1932	1 p m u		u. ringm. 27/6-32 P.Sk. R5859 +
1941	1 p m u + 1 u.		Beboet i mange år.
1942	1 p m u + 1 u.	12/4	+ 1 u. levende ned.
1943	++		
1944	1 p 5 u		
1945	1 p 4 u		
1946	1 p 3 u		
1947	enlig		
1948	enlig		
1949	ubeboet	par kom c.3/5	Flyttede c. 8/5 fra Præstegaard til gdr. Jørgensen.

Bjolderup

	Reden er i toppen af et afsavet træ, nær Kirken, 1970 er reden flyttet til en pæl.		
			gdr. Knud Refsgaard – Jørgensen, fra 1956 Egon Hammer Christensen.
1949	ny 1 p 0 u i. æg ?	begge c.8/5	Næppe æg.
1950	1 p 2 u		26 Storke overmatter én nat i august.
1951	1 p 3 u (el. 2 u.)		
1952	1 p 5 u	begge 8/4	u. ringm. 7/7, Z.M.Cop. 56, 57, 58, 59, 60.
1953	1 p 3 u	11/4 + 19/4	Kamp med 2 ringm. Storke.
1954	1 p 3 u 1 u. udk.	7/4 + c.8/4	u. ringm. 12/7, Z.M.Cop. 440, 441, 442.
1955	1 p 2 u u. udk.	9/4 + c.12/4	u. ringm. 4/7, Z.M.Cop. 585, 586.
1956	1 p 3 u + 1 u. død	begge 22/4	Opr. 4 æg. u. ringm. 29/6, Z.M.Cop. 730, 731, 732.
1957	1 p 2 u opr. 3 æg	c.4/4 + c.20/4	Mange kampe. ♀ ring h. P.Sk. u. ringm. 20/6, Z.M.Cop. 804, 805.
1958	1 p 2 u 2 u. udk.	14/4 + c.17/4	Mange kampe. u. ringm. 28/6, Z.M.Cop. 1076, 1077.
1959	1 p 0 u 1 æg udk.	4/4 + 18/4	Kampe. ♀ ring. Muligvis er den første fordrevet af par.
1960	enlig	19/4	(÷ ring)
1961	ubeboet		Men en del besøg af par og enlig.
1962 (ny)	1 p 0 u	c.15/4 + c.25/4	
1963	1 p 2 u 1 æg udk.	c.15/4	
1964	1 p 1 u 1 u. udk.	16/4 + 18/4	
1965	++		

1966 1 p 2 u JN opl.
1967 1 p 1 u JN opl.
1968 1 p 3 u 12/4 +
1969 1 p 0 u 2 golde æg
1970 1 p 0 u 1 æg udk. 20/4 + c.28/4
1971 enlig Af og til besøg af en anden.
1972 ubeboet
1973 ubeboet "næppe beboet" J. Gregersen opl.

Blans, Sundeved

1907 3 reder, aftaget.

Bodum, Aabenraa

1907 1 rede, uforandret.

K 132 Bolderslev

Bolderslev (En rede i Bolderslev, men hvor?).

1931 1 p 0 u u. døde i regn.

Bolderslev (En rede, men hvor?).

1932 1 p m u u. ringm. P.Sk. R5889 +

Bolderslev (En rede, men hvor?).

1933 1 p 0 u ? 3 rådne æg 5/7 (Bent Øllgaard opl.).

Bolderslev Hans Andersen.

1940 1 p 2 u

1941 enlig

1942 beboet ? "rimeligvis beboet", "Storke".

1943 1 p m u ? (HL. ang. også "vist ubeboet").

1944 ?

Bolderslev Niels Hejsel (Rasmus Hansen), Østbyen.

1940 1 p 3 u

1941 1 p 0 u "u. ødelagt".

1942 1 p 4 u

1943 1 p 0 u ? (el. 3 – 4 u.).

1944 1 p 5 u

1945 forladt

Bolderslev Præstegaard pastor Holdt

1942 1 p m u (Opl. i 1943).

Bolderslev Anne Smidt.

1940 1 p 3 u

1941 1 p 2 u

1942 ?

1943 ubeboet

1944 (ny) 1 p 0 u i. æg

1945 ?

Bolderslev Smedie, Skovvej 2. Reden er på Smedieskorsten.

1944 – 1951 smed Brandt, 1952 smed Løbner, 1952 – 1958 M. R. Bramsen. Smedien ejes af Hans P. Sarup. Også medd. af Auguste Appel og Nis Gregersen.

Omkr. **1900** beboet (i 1952 medd. "altid rede på min skorsten").

1943 (ubeboet ?) snarere beboet

1944(ny?) 1 p 0 u (vist ikke Smedie ?).

1945 1 p m u (vist ikke Smedie ?).

1946(ny?) 1 p 5 u

1947 1 p 3 u

1948	1 p 2 u			
1949	1 p 1 u	c.2/5 + c.12/5		
1950	1 p 3 u + 1 u.	c.11/4 + c.15/4		
1951	1 p 0 u	begge 9/4		
1952	1 p 5 u	begge c.5/4		u. ringm. 7/7, Z.M.Cop. 51, 52, 53, 54, 55.
1953	1 p 2 u 1 æg udk.	c.5/4 + c.13/4		
1954	1 p 3 u	1/4 + 9/4		u. ringm. 12/7, Z.M.Cop. 443, 444, 445.
1955	1 p 0 u 2 rådne æg	9/4 + c.11/4	Kamp om reden.	
1956	1 p 3 u 1 u. udk. 17/6	begge 20/4		u. ringm. 29/6, Z.M.Cop. 727, 728, 729.
1957	1 p 3 u	1/4 + 3/4 (NBTh. 2/4 + 4/4)		u. ringm. 20/6, Z.M.Cop. 806, 807, 808.
1958	1 p 2 u	c.4/4 + c.6/4		2 u. ringm. 28/6, Z.M.Cop. 1074, 1075.
1959	1 p 2 u 2 æg + 1 u. udk.	2/4 + 9/4 (NBTh. 9/4 + 15/4)	Kampe med enlig.	u. ringm. 26/6, Z.M.Cop. 1219, 1220.
1960	1 p 3 u	7/4 + 14/4	1 gl. ring	u. ringm. 18/6, Z.M.Cop. 958, 959, 960.
1961	1 p 3 u 1 u. udk.	begge 12/4		
1962	1 p 3 u 1 u. udk.	begge 9/4		
1963	1 p 1 u ? æg + u. udk.		Rosendahl, 1964, ang. 1 p 2 u	
1964	1 p 2 u	begge 14/4		
1965	++			
1966	1 p 2 u		JN. opl.	
1967	1 p 0 u		JN. opl.	
1968	1 p 3 u	12/4 + 22/4		
1969	1 p 2 u + 1 u.			
1970	1 p 2 u intet udk.	c.24/4 + c.8/5	1 gl. ring	
1971	1 p 0 u intet udk.	8/4 + 11/4	En del kampe.	
1972	1 p 0 u i.æg intet udk.	c.1/6 + c.20/6, er der stadig 18/7.	Enlig c.5/5 – c.20/5.	
1973	enlig	c.15/5	Borte i 14 dage.	
1974	1 p 0 u 3 u. udk.	c.5/5		
1975	1 p 2 u 1 u. udk.	5/5 + 13/5		
1976	1 p 0 u i.æg intet udk.	18/4 + 17/5	Kampe.	
1977	1 p 3 u	29/4 + 2/5		
1978	1 p 3 u	3/4 + 4/4		
1979	1 p 3 u	begge 4/5, fordrev enlig der kom 22/4.	1 ungfugl død, forgiftet.	
1980	1 p 0 u i.æg intet udk.	begge 10/5	1 kom 14/4, men forsvandt.	
1981	1 p 2 u 1 æg + 1 u. udk.	20/4 + 27/4 (3/5 + 5/5)		u. ringm. 6/7, Z.M.Cop. 7513, 7514.
1982	1 p 0 u i.æg	13/4 + 6/5 (12/4 + 1/5)		
1983	1 p 3 u + 1 u. udk.	18/4 + 22/4 (5/4 +)	(2 u. + 2 gl.) rejste 29/8, 1 u. (7581) mod højsp. 8/8, døde.	u. ringm. 29/6, Z.M.Cop. 7581, 7582, 7583.
1984	1 p 0 u 3 u. døde	19/4 + 25/4 (10/4 + 19/4)	2 gl. rejste 24/8. De 3 unger døde p.g.a. regn og kulde c.27/6.	
1985	1 p 3 u + 1 u. udk.	18/4 + 22/4		u. ringm. 3/7, Z.M.Cop. 7745, 7746, 7747.
1986	1 p 3 u + 1 u. udk.	4/4 + 16/4	(3 u. + 2 gl.) rejste 23/8.	u. ringm. 1/7, Z.M.Cop. 7963, 7964, 7965.
1987	1 p 1 u + 1 u. (+3 æg)	6/4 + 7/4	sidste (el. alle) rejste 2/9. + 1 u. død i reden (+ 3 æg fundet marts 1988).	u. ringm. 20/6, Z.M.Cop. 7975.
1988	1 p 3 u + 2 u. udk.	14/4 + 17/4	2 u. + 2 gl. (+ 2 fremmede) rejste 3/9, 1 u. (9715) dræbt mod ledning 5/8.	u. ringm. 23/6, Z.M.Cop. 9714, 9715, 9716.
1989	1 p 3 u + 1 u. udk.	28/3 + 31/3	3 u. + 2 gl. rejste 18/8, første u. fløj 22/7	u. ringm. 10/6, Z.M.Cop. 9562, 9563, 9564.
1990	1 p 3 u	16/4 + 21/4	3 u. + 2 gl. rejste 26/8.	u. ringm. 30/6, Z.M.Cop. 9760, 9761, 9762.
1991	1 p 2 u	16/4 + 26/4 (30/4 el. 27/4)	1 u. + 2 gl. rejste 27/8, 1 u. 30/8.	u. ringm. 6/7, Z.M.Cop. 9767, 9768.
1992	ubeboet		Men besøg, 1 30/4, 1 6/5, 2 23/5, 2 7/8.	
1993	ubeboet		Ingen set.	
1994	ubeboet		Ingen set.	
1995	ubeboet		Ingen Storke set.	
1996	ubeboet		Ingen besøg.	
1997	ubeboet		Besøg af enlig.	
1998	ubeboet		Ingen Storke set.	
1999	ubeboet		Ingen Storke set.	
2000	ubeboet		Ingen besøg.	

Bommerlund, 1907: 0 reder, uforandret.

Bov

1932 1 p m u En rede men hvor ? u. ringm. P.Sk. R2826 +

Bov, pr. Padborg gdr. Nis Schmidt.

1930 beboet rede
 1934 beboet rede

1951 +
 1952 enlig
 1953 enlig
 1954 1 p 3 u
 1955 enlig 4/4 Mange kampe.
 1956 1 p 0 u i.æg Par kom til "Oldemorstoff" 18/4 + 1/5, flyttede senere til Nis Schmidt.
 1957 enlig Kamp med par. NBTh. "1 par 10/4 i 3 - 4 dage, enlig jagede dem væk".
 1958 1 p 0 u 2 æg udk. c.15/4 + Kampe, har været 2 par. 1 gl. ring h.
 1959 1 p 2 u 14/4 + 16/4 (÷ ring) u. ringm. 27/6, Z.M.Cop. 1243, 1244.
 1960 1 p 3 u begge 18/4 u. ringm. 19/6, Z.M.Cop. 1313, 1314, 1315.
 1961 1 p 2 u 4 æg udk. 16/4 + 21/4
 1962 enlig
 1963 enlig
 1964 ?

Bov, "Oldemorstoff", Padborg gdr. Knud Brummer, fra 1956 Chr. Brodersen.

Reden har været beboet hvert år siden 1946. Reden er på lade, stråtag, østgavl. Tidligere også en rede på stalden.

1946 ny 1 p m u 1946 - 1951: 2 - 5 unger, oftest 3 - 4, kommer c.1/4 og ♀ 3 - 8 dage senere.
 1951 1 p 3 u ? "mon rigtig".
 1952 1 p 0 u Senere enlig ♀, æg udk. ♂ forsvandt hurtig.
 1953 1 p 0 u 3 æg udk. c.20/4 + c.21/4 Rugede 14 dage, efter ca. 15/5 ustabile, i juli enlig.
 1954 ubeboet
 1955 (ny) enlig
 1956 1 p 0 u ? par kom 18/4 + 1/5, men flyttede til Nis Schmidt.
 1957 ubeboet ? Delvis beboet af enlig, kom 15/4.
 1958 (ny) 1 p 0 u alle æg udk. Kampe med enlig.
 1959 1 p 0 u kampe begge 1/6
 1960 ubeboet
 1961 (ny) enlig
 1962 ubeboet
 1968: ubeboet.

Bov Præstegaard

1940: "Almindeligvis Storke".

Bov, "Valdemarstoff", ved Nyhus sø, nær grænsen. Reden er (1952) på taget. Mathiasen.

1933 1 p m u
 1935 beboet rede O. Behrends opl.
 1947 1 p m u
 1949 rede omtales.
 1950 beboet O. Behrends opl.
 1951 ?
 1952 ubeboet Rede omtales af C. Meyer, Frøslev - men beboet ? O. Behrends ang. „vist ubeboet“.

Bovrup

1907 2 reder, aftaget.

Bovrup, "Eskærgaard", Traasbøl, pr. Felsted Peter Thaysen.

"Storke siden 1888", opl. 1958.

1951 ++
 1952 ++
 1953 ++
 1954 1 p 0 u
 1955 1 p 3 u
 1956 1 p 0 u
 1957 1 p 0 u 2/4 + 12/4 ♂ mod el.-tråde og døde, ♀ fik ny mage 25/5, ny ♂ ring Z.M.Cop.
 1958 enlig ♀ 2 æg udk.
 1959 1 p 2 u + 1 æg i reden begge 19/4 (2 u. + 2 gl.) rejste 24/8. ♂ ring h. u. ringm. 26/6, Z.M.Cop. 1226, 1227.

1960	1 p 0 u	i.æg intet udk. 5/5 + c.13/5	1 gl. (♂ ?) ring h.
1961	1 p 2 u	10/4 + 20/4	
1962	1 p 3 u	9/4 + 10/4	
1963	1 p 3 u	begge 10/4	
1964	1 p 3 u	14/4 + 18/4	
1965	++	(1 p 0 u ? "æg gik tabt" pga. rotter. (Skov 2003).)	
1966	ubeboet		Flyttede til Svejrup, Peter Juhler.

Brandsbøl, Svenstrup, Als

1907	1 rede + 3 ubeboet, aftaget.
1930	beboet rede
1934	beboet rede

Bro, Augustenborg, Als

1907	2 reder + 1 ubeboet, uforandret.
------	----------------------------------

Broager

1907	2 reder, aftaget.
1930	beboet rede
1934	beboet rede

Broballe, Nordborg, Als

1907	1 rede + 1 ubeboet, aftaget.
1930	beboet rede
1934	beboet rede

Brunde, Rødekro

1907	2 reder + 3 ubeboet, aftaget p.g.a. nybygning.
------	--

Dybbøl

1848	1 p m u	Omtalt af H. C. Andersen i "Mit livs eventyr".
------	---------	--

Dybbøl

1907	2 reder + 1 ubeboet, uforandret.
------	----------------------------------

Dybbøl, Præstegaarden i Dybbøl sogn

1923	1 p x u	Boede i 1923 på pæl, da Præstegaarden var brændt. Har ellers boet på Præstegaardens tag. Eneste Storkefamilie i Dybbøl sogn.
1932	1 p x u	♀ døde på reden, menes forgiftet, æggene lagt under høne, unger udruget [men deres skæbne kendes ikke]. Ifølge Flensborg Avis 1/6-32.

Dybbøl

1930	beboet rede	P.Sk. 30.
1934	beboet rede	P.Sk. 34.

Dyndved, Nordborg, Als

1907	1 rede.
------	---------

Elstrup, Als

1907	2 reder + 1 ubeboet, "i mange år kun 3 reder".	
1938	1 p m u (ynglende Storke)	O. Behrends opl. 1952.

Ertebjerg, Tandslet, Als

1907	1 rede + 1 ubeboet, aftaget.
------	------------------------------

Felsted

		gdr. Iversen.
1893	beboet rede	

Felsted (Feldstedt)

1907 3 reder

Felsted

1930 2 reder P.Sk.

1934 2 reder P.Sk.

Felsted, "Grøngrøft"

1907 1 rede + 1 ubeboet, aftaget.

1930 beboet

1934 beboet

1937 1 p m u ? "vist unger".

Felsted Præstegaard

1931 1 p 0 u alle 3 unger døde i regn.

1932 1 p m u u. ringm. 2/7-32 P.Sk. R5900 +

Felsted

gdr. Thorvald Christiansen.

1947 1 p m u

1948 ++

1949 ++

1950 ++

1951 ++ beboet

1952 1 p 4 u

1953 enlig

1954 1 p 0 u 4 æg + 2 æg begge 9/4 HL. "snart 4 æg ned, vist kamp, rugede så 3 uger, 2 æg ned befr."

1955 1 p 0 u i.æg begge 29/5

1956 ubeboet Besøg, desuden henter Storke fra Hans Frost, Tombøl grene fra reden.

1957 ubeboet

1958 ubeboet

1959 ubeboet NBTh. opl.

1960 ..

1961 ubeboet
1968: ubeboet.

Fjelby, Vibøge, Sydals

1907 1 rede, aftaget.

Frøslev, "Pluskjærgaard", Frøslev Mark Reden er (1952) på laden, bliktag. gdr. Jakob G. Jörgensen.

1941 beboet rede "Beboet i flere år".

1942 1 p 2 u

1943 forladt Besøg.

1944 (ny) 1 p 0 u i.æg begge c.1/5

1945 1 p 2 u 27/4 + 4/5

1946 ++

1947 ++

1948 1 p 3 u Sidste år med unger. u. ringm. P.Sk. Z1404, Z1405, Z1406.

1949 1 p 0 u ? (el. enlig)

1950 1 p 0 u (el. enlig) O. Behrends opl.

1951 enlig ? (el. 1 p 0 u)

1952 enlig 9/4

1953 enlig 22/4

1954 ubeboet men besøg, bl.a. 9/4.

1955 ubeboet

1956 ubeboet

1957 ubeboet Enkelt besøg i foråret.

1958 ubeboet

1959 ubeboet Reden blæst ned, hjulet fornyet.

1960 ubeboet

1961 ubeboet

Frøslev, Reden er (1952) på en mast, 6 m. høj. vejmand Carsten Meyer, Frøslev Mark.

Reden beboet siden 1946, eller før.

1950	1 p m u ?		vist 1950: "Hård kamp, således at en unge og en gl. gik til".
1951	enlig ♀ 5 æg		Lagde 5 æg, som blev smidt ud, blev hele sommeren.
1952	1 p 2 u	begge 20/4	
1953	1 p 4 u + 1 æg udk.	5/4 + c.19/4	
1954	1 p 3 u	begge 7/4	
1955	1 p 3 u 3 æg udk.	7/4 + 8/4	Ingen kamp.
1956	1 p 0 u 5 æg udk.	begge 28/4	Æg menes udk. i kamp.
1957	1 p 3 u	begge 27/3	
1958	1 p 3 u 1 u. udk.	begge 8/4	En del kampe.
1959	1 p 3 u 1 æg udk.	30/3 + 6/4	u. ringm. 29/6, Z.M.Cop. 1089, 1090, 1091.
1960	1 p 0 u 2 æg udk.	6/4 +	u. ringm. 27/6, Z.M.Cop. 1245, 1246, 1247.
1961	1 p 3 u	9/4 + 12/4	Fordrevet af par 6/5 og æg udk.
1962	1 p 3 u	6/4 + 9/4	
1963	1 p 2 u ? 1 æg udk.		Rosendahl (1964) ang. 1 p 3 u .
1964	1 p 0 u 2 u. døde	16/4 + 6/5	2 u. døde i kamp.
1965	++		
1966	1 p 3 u		JN. opl.
1967	1 p 4 u ? (el. 3 u.)		
1968	1 p 0 u	28/3 +	
1969	enlig		
1970	ubeboet		
1971	ubeboet		
1972	V	Har ingen rede mere.	

Gammelgab, Broager

1907 1 rede, aftaget.

Gl. Guderup Præstegaard

Tidl. beboet rede. (Per Hald Larsen opl.).

K 133 Gammelgaard, Ketting, Als

Gejlaa (Gehlau), Bommerlund, 1907: 0.

Genner

1907 3 reder, uforandret.

1930 2 reder.

1934 2 reder.

Genner gdr. Jørgen Møller.

1958 ny ?	1 p 1 u		u. ringm. 6/7, Z.M.Cop. 1162.
1959	1 p 3 u 2 æg + 1 u. udk.	11/4 + 23/4	u. ringm. 27/6, Z.M.Cop. 1250, 1251, 1252.
1960	1 p 0 u 3 u. døde	11/4 + c.19/4	1 gl. er gået til (=død), og u. døde. 3 u. var ringm. 19/6, Z.M.Cop. 1319, 1320, 1321.
1961	1 p 3 u 4 æg udk.	c.11/4 + c.25/4	
1962	1 p 2 u 2 u. udk.	7/4 + c.15/4	
1963	enlig	8/4	
1964	?		

Genner E. M. Nissen.

1962 ?

1963 enlig Rosendahl (1964) opl. (Eneste opl.).

1964 ?

Graasten (Gravenstein)

1907 0, "i en mils omkreds, ingen".

Graasten – Søgaard – egnen.

1922 – 1928 15 par. (Leo Moesgaard opl.)

Guderup, Als (Guderup – Sjellerup)

1907 2 reder, aftaget.
1930 beboet rede.
1934 beboet rede.

Gaaskær, Tinglev

1907 1 rede, uforandret.

Hartsø, "Skovgaard", Kegnæs, Als Gård V. f. søen.

1935 – 1941 ynglende Storke. O. Behrends opl. 1952.
1935 beboet
1940 beboet Beboet frem til 1947.

Havnbjerg (Hagenbjerg), Als

1907 1 rede, aftaget p.g.a. dræning.
1924 beboet rede

Hellevad

1907 4 reder, uforandret.
1930 beboet rede.
1931 [beboet rede] 1 gl. døde i kamp 20/5, mulig fremmed, var ringm. P.Sk. R4246.
1934 beboet rede.

Hellevad Kro (Kirkekro) Skolegade 15. Reden er (1952) på ladetag, 1968 er reden flyttet til en telefonpæl. gæstgiver Jørgen Nielsen, fra 1962 Carsten Carstensen.

1938 ny beboet
1939 1 p 0 u Oplyst 1946.
1940 1 p 0 u ? Angives også: 1 p m u .
1941 1 p 0 u
1942 1 p m u
1943 1 p m u
1944 1 p m u
1945 1 p m u
1946 1 p m u
1947 1 p 3 u Men 1 (unge) døde mod telefonledning.
1948 1 p 2 u + 1 u.
1949 enlig 13/5
1950 forladt
1951 (ny) 1 p 0 u (i. æg ?)
1952 1 p 4 u 8/4 + c.18/4
1953 1 p 3 u 6/4 + 14/4 1 gl. ring
1954 1 p 3 u begge 13/4 (HL. 6/4 + c.8/4)
1955 1 p 3 u begge 17/4
1956 1 p 2 u 9/4 + 22/4 (19/4 + ?) u. ringm. 29/6, Z.M.Cop. 725, 726.
1957 1 p 1 u 1 æg udk.+ 2 æg 4/4 + 11/4 Kampe. 1 æg udk. + 2 æg i reden. u. ringm. 27/6, Z.M.Cop. 846.
1958 1 p 2 u 1 u. udk. 14/4 + c.22/4 u. ringm. 30/6, Z.M.Cop. 1104, 1105.
1959 1 p 2 u 11/4 + 16/4 (NBTh. 15/4 + 23/4). u. ringm. 27/6, Z.M.Cop. 1248, 1249.
1960 enlig ? c.29/4 Er der daglig. (Også angivet ubeboet).
1961 1 p 0 u 4 æg udk. 14/4 + 23/4
1962 1 p 2 u 2 u. udk.
1963 1 p 2 u 1 æg udk.
1964 1 p 3 u
1965 ++
1966 1 p 2 u ? (0 u. ? 3 u. ?) JN. opl. 2 u. Til Zool. Museum er oplyst både 3 unger, og 0 unger.
1967 1 p 3 u
1968 1 p 3 u begge 18/4 Reden er flyttet fra Kroens tag til en telefonpæl.
1969 1 p 3 u
1970 1 p 3 u
1971 1 p 3 u 14/4 + 19/4 Flere kampe.
1972 1 p 2 u 8/4 + 10/4 Flere kampe.
1973 1 p 3 u 7/4 + 9/4 Kampe. 1 gl.ring.
1974 enlig ♀ æg lagt

1975	1 p 0 u	æg udk.	
1976	1 p 3 u		9/4 + 26/4
1977	1 p 0 u		20/4 + 25/5
1978	enlig		11/4
1979	1 p 0 u	i.æg	begge 27/5
1980	ubeboet		Besøg 16/4.
1981	ubeboet		Besøg af enlig 6/4, 25/4 og 16/7 (overnatter).
1982	ubeboet		Besøg af enlig 25/5, samt natten 28/5 – 29/5.
1983	ubeboet		
1984	ubeboet		
1985	ubeboet		

Hellevad, Nørreskov

1907 0, indtil 1905, 1 beboet rede.

Hinderup, Hellevad

gdr. Laurids Hansen.

1936	1 p m u		
1937	1 p m u		
1938	1 p m u		
1939	beboet	”Storke”	”almindeligvis unger”.
1940	1 p 3 u		
1941	1 p 2 u		
1942	1 p 3 u		
1943	1 p 2 u		
1944	1 p 3 u		
1945	1 p 2 u		
1946	1 p 3 u		
1947	1 p 0 u	kamp	”kom tidl.”
1948	enlig		
1949	forladt		
1950	..		
1951	ubeboet		

K 134 Hjolderup (Jolderup)

Hjordkær, Aabenraa

1907	1 rede
1930	beboet rede.
1933	1 p m u
1934	beboet rede.

Hjortholm, Kegnæs, Als

1907 1 rede, uforandret i flere år.

Hokkerup

1907	1 rede + 2 ubeboet, aftaget.
1930	beboet
1934	beboet

Hokkerup, pr. Tørsbøl

Lorenz Johansen.

1950	enlig		I flere år enlig.
1951	1 p 0 u		
1952	1 p x u ?	(HL. beboet par)	(ubeboet ?).
1953	++		
1954	++		
1955	++		
1956	1 p 0 u	Krager tog 4 æg.	
1957	enlig ?		NBTh. par 11/4 + 25/4, forsvandt efter 17/5.
1958	1 p 0 u	2 u. udk.	15/4 + 20/4
1959	1 p 0 u	i.æg	
1960	ubeboet		Der har været et par, men de blev jaget væk af en Stork fra Bøjskov, Kelstrupskov.

1961 ubeboet
1962 ubeboet
1963 ubeboet

Holbøl, Tørsbøl

1863 [beboet] rede.
1907 [beboet] rede "uforandret i 44 år".

Holbøl, Tørsbøl

1930 beboet rede
1931 1 p 0 u "alle 3 u. døde i regn".
1934 beboet rede

Holbøl, Tørsbøl

1944 1 p m u (i Kliplev ?).
1950 beboet ? "vist Storke".
1951 beboet ? "vist Storke".

Holbøl

Jac. Wrang.
1959 ubeboet NBTh. opl. [Mon nogensinde beboet ?].

K 135 Holm, Nordborg, Als

Holm, Nordborg, Als

1930 beboet rede.
1934 beboet rede.
Omkr. 1942 ynglende Storke. "Ruget for 10 år siden". O. Behrends opl. 1952.

Horsbyg, Nr. Hostrup

1907 2 reder, tiltaget.

Hovslund (Haberslund)

1907 3 reder, uforandret.

Hovslund, "Grønnebækgaard"

1930 beboet rede (el. Pluskær).
1933 1 p m u ? 1 æg "vist unger".
1934 beboet rede (el. Pluskær).
1935 1 p m u 1 gl. ring, første år. Vel her u. ringm. 1/7-35 P.Sk. R7803 +

Hovslund, "Højgaard", Hovslund By, pr. Hovslund St. J. Chr. Jørgensen (1959), Andr. Hansen, forp. Andreas Nissen.

1959 ny 1 p 0 u begge c.1/5
1960 ubeboet Par i 14 dage med. apr. som forsvandt efter kamp med enlig, der også forsvandt.
1961 ubeboet
1962 ubeboet
1963 ubeboet Besøg af enlig.

Hundslev, Als, ved Station.

Rede på lade, stråtag.
1857 2 reder
1907 2 reder, uforandret i 50 år. "Trækflokke er mindre".
1924 beboet rede ? "vist beboet rede".

Hyndevad, Klovtoft pr. Hellevad

1907 3 reder, uforandret.

Høgebjerg, (Hockeberg), Løjt

1907 1 rede, aftaget.

Hønkys, Hellevad

1907 1 rede, førhen ingen.

Hønsnap, pr. Tørsbøl

1941 beboet rede
1942 forladt Udeblev.

Hørup

1907 1 rede, aftaget.

Iller, Broager

1907 0, men tidligere (vist 1860 – 1870) mange reder.

K 136 Kassø, Hjordkær

Kelstrupskov, pr. Tørsbøl gdr. Hans Fr. Bøjskov, fra 1960 Frederik P. Bøjskov.

1907 1 rede, uforandret.
1930 beboet
1934 beboet
1946 beboet rede medd. af O. Behrends.
1950 1 p 3 u 1 u. brækket ben efter udflyvning.
1951 1 p 4 u + 2 u. 2/4 + 10/4
1952 1 p 3 u
1953 1 p 3 u 5/4 + 9/4
1954 1 p 3 u + 1 u. udk. 1 gl. kørt ned. **Skød en fremmed Stork !**
1955 1 p 3 u 9/4 + 17/4
1956 1 p 2 u + 1 æg udk. 22/4 + 25/4 u. ringm. 21/7, Z.M.Cop. 744, 745.
1957 1 p 3 u + 1 æg i reden begge 13/4, dog besøg inden. (NBTh. 7/4 + 13/4) u. ringm. 27/6, Z.M.Cop. 840, 841, 842.
1958 1 p 3 u 2 æg + 1 u. udk. u. ringm. 29/6, Z.M.Cop. 1085, 1087, 1088.
1959 1 p 3 u 2 æg udk. 31/3 + 3/4 u. ringm. 26/6, Z.M.Cop. 1233, 1234, 1235.
1960 1 p 3 u 1 æg udk. u. ringm. 19/6, Z.M.Cop. 1316, 1317, 1318.
1961 enlig
1962 ubeboet
1963 ubeboet Besøg af enlig. (Rosendahl, 1964, enlig).
1968: ubeboet.

Ketting, Als

1907 2 reder, aftaget.

Kettingskov

1907 0, 1 ubeboet, stærkt aftaget.
1930 beboet rede.
1934 beboet rede.

Klipleve

1907 2 reder, aftaget.
1930 2 reder.
1934 2 reder.

Klipleve

1931 1 p 0 u alle 3 unger døde i regn.

Klipleve i yderkant af byen (1944).

1943 ?
1944 1 p m u (Mon i Holbøl ?).
1945 Rede omtalt, men ingen opl.

Klipleve (Mon "Bremsmaj"). Medd. af O. Behrends.

"Mangeårig rede".

1950 1 p 0 u Rugede, den ene omkom i højspændingsledning.
1951 enlig
1952 enlig ? HL. forladt, mulig enlig ?

Kliplev, "Bremsmaj", Søgaardsmark gdr. Jørgen Jensen (Jørgensen ?), 1975 Jørgen Møller.

1947	1 p m u				
1948	++				
1949	++				
1950	forladt ?		Forladt omtrent 1950.		
1951	+ beboet		(vist "Bremsmaj").		
1952	+ beboet		(vist "Bremsmaj").		
1953	?				
1954	enlig				
1955	ubeboet				
1956	?				
1957	?				
1958	1 p 2 u			1 gl. ring, Z.M.Cop. 11.	u. ringm. 28/6, Z.M.Cop. 1078, 1079.
1959	1 p 3 u	1 u. udk.	28/3 + 5/4	1 gl. ring, Z.M.Cop. 11.	u. ringm. 26/6, Z.M.Cop. 1228, 1229, 1230.
1960	1 p 0 u	2 æg udk.	16/4 + c.26/4		1 gl. ring (ikke afl.).
1961	1 p 2 u	5 æg udk.			
1962	1 p 3 u	3 æg udk.			
1963	1 p 3 u		7/4 + 20/4		
1964	1 p 4 u		7/4 + 10/4		
1965	++				
1966	1 p 3 u				
1967	1 p 2 u			JN. opl.	
1968	1 p 2 u	3 æg udk.	♀ 13/4 + ♂ 27/4	3 æg udk. da ♂ kom.	
1969	1 p 0 u				
1970	1 p 3 u	2-3 æg udk.	♀ 20/4 + ♂ 27/4	2-3 æg udk. da ♂ kom.	
1971	1 p 1 u	intet udk.	10/4 + 20/4		
1972	1 p 3 u	1 æg udk.	27/3 + 14/4	Kampe.	
1973	1 p 2 u		19/4 + 5/5		
1974	1 p 2 u		3/4 + 18/4		
1975	1 p 4 u		8/4 + 11/4	1 ung Stork dræbt mod el.-ledning	
1976	1 p 1 u	1-2 æg udk.	7/4 + 17/4	1 ungfugl død, forgiftet.	
1977	enlig		19/4	1 gl. Stork dræbt af lastbil i Søgårdkrydset.	
1978	1 p 1 u		3/4 + 22/4	u. flyttet hertil fra St. Jynde vad.	
1979	1 p 0 u	1-2 æg	♀ 25/4 + ♂ 26/5	♂ ring HIDD. K8247.	
1980	1 p 2 u	3 æg udk.	12/4 + 21/4 (20/4)	1 unge mod højsp. døde ca. 5/8.	♂ ring HIDD. K8247.
1981	ubeboet				
1982	ubeboet				
1983	ubeboet				
1984	ubeboet				
1985	ubeboet				

Kliplev, "Søgaard"

1907	3 reder + 1 ubeboet, uforandret.
1930	beboet rede.
1934	beboet rede.

K 137 Klovtoft

				Rede på ladetag.	gdr. L. Ø. Jørgensen.
1948	beboet				
1949	1 p 0 u	i. æg	c.27/4 + c.24/5	(HL. "Par findes både 1939 og 1949").	
1950	1 p 4 u		begge 9/4	1 u. såret, i pleje hos læge Schultz, Brede.	
1951	1 p 4 u	+ 1 æg	11/4 + 14/4		
1952	1 p 3 u	(el. 4 u.)	c.8/4 + c.10/4	(også ang. som enlig).	
1953	enlig ♀		10/4	Ustabil.	
1954	ubeboet			Til tider 1 Stork.	
1955	ubeboet ?			NBTh. ang. enlig.	
1956	ubeboet				
1957	ubeboet				
1958	ubeboet				
1959	ubeboet				
1960	ubeboet				

1961 ubeboet

Kollund

1930 beboet rede

1934 beboet rede

Kollund

dr. Christian, "Freihof".

1933 1 p 3 u

u. ringm.

Kragelund, Faarhus

(Ingen nærmere stedsangivelse).

[mon Chr. Konstmann ?].

1951 +

1952 enlig

HL. opl.

1953 ?

Kragelund, pr. Faarhus

Chr. Konstmann.

1954 ny 1 p 0 u

1955 1 p 0 u

1956 1 p 0 u i.æg

Efter 2 uger ustabile.

NBTh. ubeboet.

1957 enlig

25/4

1958 ubeboet

Besøg af enlig i maj og juni.

1959 ubeboet

I april til tider par.

1960 (ny) enlig

1961 ubeboet

1962 ubeboet

1963 ubeboet

Kravlund Mark

1953 ny enlig

Bygget rede på telefonpæl, hviler ofte på halmstak.

HL. opl.

1954 ?

Kværs

1907 1 rede + 1 ubeboet, aftaget.

1930 beboet rede

1934 beboet rede

Kværs

(Men hvor ?).

1948 beboet rede.

Kværs Kro, pr. Tørsbøl

Jakob Lassen.

1944 beboet rede

Vist Kroen.

1946 1 p 0 u u. døde ved brand.

Kroen, samt Storkereden med unger, brændte juni 1946. Ingen Storke set siden.

1953 ubeboet

Kværs

(Mon "Bremsmaj" ?).

1952 enlig

1953 ubeboet

1954 ubeboet

Kværs

[Er det mon "Bremsmaj" ?].

1966 1 p x u "ruger".

Kær

1907 2 reder + 1 ubeboet, aftaget.

Ladegaard (Laygaard), Kværs

Omkr. 1895 4 reder.

1907 2 reder, 2 reder forsvundet.

Ladegaardskov, Graasten

1903 og førhen, 1 rede.

1904 forladt
1907 ingen.

Lambjerg, Hørup, Als

1907 1 rede + 1 ubeboet, stærkt aftaget.
1930 1 beboet rede.
1934 1 beboet rede.

Langelo, Felsted

Jørgen Damm.
1966 ny 1 p 0 u JN. opl.
1967 ubeboet JN. opl.
1968 (ny) enlig
1969 ubeboet
1970 ubeboet
1971 ubeboet
1972 V Ingen rede mere.

Lavensby, Nordborg, Als

1907 2 reder, aftaget.

Lebøl, Hørup, Als

1907 1 rede, aftager.

Loutrup, (Tinglev ?)

1907 4 reder, uforandret.

Lunden - Elsmark

1907 2 reder + 1 ubeboet, aftager.

Lysabildskov, Als

1907 4 reder + 1 ubeboet, aftaget (Lysabild).
1930 beboet
1934 beboet
1935 beboet På en gård ved Birket Pøl.
1940 beboet På en gård ved Birket Pøl.
1935 – 1940 ynglende Storke. O. Behrends opl. 1952.

Majbøl, Tandslet

1907 0 reder, 2 ubeboet, aftaget.
1930 beboet rede.
1934 beboet rede.

Mejls

1907 2 reder, aftaget.

Mellerup, Hjordkær

1907 1 rede, uforandret.
1930 beboet rede
1934 beboet rede

Miang, Als

1907 1 rede, aftaget.
1930 beboet rede (Lambjerg ?).
1934 beboet rede

Miang Dam, ”Gundstrup”, Als

1936 ny 1 p 0 u Per Hald Larsen opl. & O. Behrends opl. 1952.

Mintebjerg, Hørup

1907 0, 1 rede ubeboet, aftaget.

Mommark, Als

1897 2 reder.
1907 2 reder, 2 reder i 10 år.

Mommark, Als

Gård henimod Mommark, ved landevej.

1928 1 p m u
1930 beboet rede
1932 beboet rede
1934 beboet rede
1939 1 p 3 u

u. ringm. 1/7-28 P.Sk. R4040 +

Maarbæk, Bedsted

1907 1 rede, aftaget.

Neder Jestrup, Als

1948 – 1949 ynglende Storke. Stork set i 1952. O. Behrends opl. 1952.
1948 beboet rede
1949 beboet rede
1952 beboet ? "vist beboet" Også oplyst: ubeboet, og senere intet.
1953 ?
Jestrup, Jacob Hansen. 1952: "Rede omtales" (men Storke ?).

Neder Tandslet, Als

Til slutningen af 1920-erne, havde Storkene rede på en gård.

Beboerne ønskede reden flyttet, og et træ blev beskåret nær gården, og Storkene flyttede hertil. Denne rede var beboet til 1946.
medd. af Per Hald Larsen.

1946 beboet
1947 ubeboet og en rede i Over Tandslet blev besat.

Neder Tandslet, Als, 1 – 2 km. fra Tandslet.

1936 – 1945 ynglende Storke. O. Behrends opl. 1952.
1936 beboet rede
1945 beboet rede

Nordborg, Als

1907 2 reder, aftager.
1930 beboet rede
1934 beboet rede

Nordborg, Als

gdr. Bladt.

1924 1 p m u
1952: "Rede omtales" (men Storke ?). Chr. Bladt.

Nordborg, Als

Sydenden. Rede på stråtag.

1924 beboet rede

Nordborg, Als

1946 1 p 3 u O. Behrends opl. 1952
1946 – 1950 ynglende Storke. O. Behrends opl. 1952.
1951 enlig O. Behrends opl. 1952.
1952 enlig O. Behrends opl. 1952.
1953 ?

Notmark

1907 0, sidste rede i 1894, ødelagt af storm.

Nybøl, (Sundeved ?)

1907 1 rede, aftaget.

Nybøl, (Hjordkær ?)

1907 3 reder, tiltaget.

1930 beboet
1934 beboet

Nybøl

Heinrich Jessen.
1952 ubeboet „Der har været en Stork“. Besøg i år. [Mon nogensinde beboet ?].

Nr. Enslev, Hjordkær

1899 og førhen, 1 beboet rede.
1900 forladt
1907 ingen.

Nr. Hjarup (Nr. Jarup)

1907 1 rede + 2 ubeboet, uforandret.
1930 1 rede
1934 1 rede

Nr. Hostrup

1907 1 rede, aftaget.

Nørreskov, 1907: 0.

Nr. Smedeby, Krusaa

1936 beboet rede nu (1952) ikke mere. medd. af O. Behrends.

Oksbøl

1907 3 reder, aftaget.

Over Tandslet, Als

1934 2 reder.

Over Tandslet, "Lindegaard", Als

"Der har været Storke siden 1930, i træ". Rede i træ. gdr. J. Petersen. Foto ca. 1930, viser par på stor rede i træ, i Tandslet. Inger Bruun opl.

1951 ++
1952 1 p 3 u + 1 u. 9/4 + 12/4
1953 1 p 1 u intet udk. 10/4 + c.20/4
1954 1 p 0 u 9/4 + c.30/4 Rejste i juni. 1 gl. ring
1955 ubeboet Par kom 15/4 + 20/4, men rejste begge c. 30/4.
1956 ubeboet
1957 ubeboet
1958 ubeboet "Ikke beboet i flere år".
1959 ubeboet I foråret besøg af enlig.
1960 ubeboet
1961 ubeboet

Perbøl, Raved

1932 1 p m u Unge mod højsp.-ledn. kom i pleje i Raved. u. ringm. P.Sk. R5564 +

K 138 Pøl, Als

Raved, Hjolderup

1907 3 reder, aftaget.

Raved, Hjolderup

(Mon Perbøl ?).

1930 beboet
1931 1 p 0 u unger døde i regn.
1934 beboet

Ragebøl

1907 1 rede, uforandret.

Rinkenæs, "Hesselgaard"

1907	"Ikke nævnt".	
1930	beboet	
1933	1 p m u	u. ringm. P.Sk. R6919 +
1934	beboet	
1948	beboet rede	1950 skal parret være flyttet til nabogården "Koldmose". medd. af O. Behrends.

Rinkenæs, "Koldmose"

1950	ny ++ beboet ?	"vist beboet",	"vist Storke".	flyttet fra "Hesselgaard".
1951	++ beboet ?	"vist Storke".		
1952	++ beboet ?	rugede ?	HL. "vist beboet".	
1953	(1 p x u ?)			
1954	?			

Rise, Rødekro

1907	1 rede, altid 1 rede.
1930	beboet rede
1934	beboet rede

Rise, "Risegaard", Rødekro

1938	beboet rede	Stork blev skudt på reden ! (ca. 22/6), for ikke at bringe Mund – og Klovsyge videre.
------	-------------	---

Rise Hjarup (Reisjarup)

1907	1 rede + 1 ubeboet, aftaget.
------	------------------------------

Rise Hjarup, Rødekro

	Rede på husrygning.	gdr. Chr. Bornskov.
1951	1 p 0 u ("som i 1952").	
1952	1 p 0 u i. æg	begge c.20/4 Kamp med andet par, ingen æg lagt (æg ødelagt ?).
1953	ubeboet	Besøg af enlig.
1954	ubeboet	

Rugbjerg, Hovslund

1907	1 rede, aftaget.
------	------------------

Rødekro, Lerskov.

1933	ny 1 p 1 u + 1 æg	1 u. nyfødt 1/7 (kom den med efterår ?).
------	-------------------	--

Rødekro, "Tingbjerggaard", Horsbyg

	Rede på ladetag.	1952 Marie Nissen, 1953 Jørgen Nissen.
1946	beboet	
1951	1 p 4 u + 1 u. udk.	Første kuld æg udk. i kamp.
1952	1 p 4 u ? + 1 u. udk.	11/4 + 15/4 (4 u. + 2 gl.) rejste c. 25/8. (Også angivet 1 p 2 u ?).
1953	1 p 2 u + 2 æg udk.	12/4 + c.20/4 (2 u. + 2 gl.) rejste c.27/8. De 2 æg udk. i kamp.
1954	1 p 3 u + 1 u. udk. (+ 3 æg)	10/4 + c.14/4 Første ♀ kom 8/4 [?], lagde 3 æg, som blev udk. og ♀ fordrevet, da nuv. par kom.
1955	1 p 3 u 1 u. udk. (+ 1 u.)	3/4 + 9/4 (HL. 4/4 + 15/4) 1 u. udk. 1 u. faldt ud.
1956	1 p 0 u 4 æg udk.	begge 4/5 Enlig ♀ kom 22/4, fordrevet af par 4/5, og æg udk.
1957	1 p 3 u 1 u. udk. (syg)	29/3 + 9/4 u. ringm. 27/6, Z.M.Cop. 849, 850, 851.
1958	1 p 3 u + enlig	12/4 + c.23/4 Den enlige ring. u. ringm. 30/6, Z.M.Cop. 1106, 1107, 1108.
1959	1 p 0 u 4 æg udk.	17/4 + 27/4 (NBTh. 13/4 + 23/4) 4 æg udk. under kamp med par.
1960	1 p 3 u 4 æg udk.	♀ 2/4 + ♂ 4/4 Mageskifte, ny ♀ kom 15/4, og 4 æg udk. u. ringm. 19/6, Z.M.Cop. 1322, 1323, 1324.
1961	1 p 2 u + 1 u. død udk.	12/4 + 19/4 + 1 enlig.
1962	1 p 3 u 1 u. udk.	12/4 + 15/4
1963	1 p 0 u	(Rosendahl, 1964).
1964	?	
1965	?	
1966	?	
1967	?	
1968	ubeboet	

Røllum, Aabenraa

1907	ingen, 2 ubeboet, stærkt aftaget.
------	-----------------------------------

Røllum, Aabenraa

- 1939 beboet rede medd. af O.Behrends.
1944 beboet rede ? "Mulig beboet".
1952 V "Ikke rede mere, tidligere beboet rede, men ikke beboet de sidste 6 – 8 år". medd. af Holger J. Hansen, Tinggaard.

Sarup, Mommark, Als

- 1907 2 reder, uforandret.
1930 ubeboet
1934 (ny) beboet

Sarup, Mommark, Als

- Rede i træ. gdr. Nis Petersen.
1947 – 1952 ynglende Storke. O. Behrends opl. 1952.
1947 beboet rede medd. af O. Behrends.
1951 ++
1952 1 p 2 u + 1 u. døde (kom efter 7/4) (HL. +1 æg) 1 u. døde da træ med rede væltede, de 2 andre unger op i ny rede.
1953 enlig ♀ æg udk.
1954 ubeboet Besøg af enlig, til tider 5 – 6 Storke af gangen.
1955 ubeboet
1956 ubeboet "Ingen set i år".
1957 ubeboet "Ikke set Stork i år".
1958 ubeboet "Ingen Stork på egnen".
1959 ubeboet "Ingen Storke set i år, reden stadig i orden".
1960 ubeboet
1961 ubeboet

Sebelev

- 1907 2 reder, aftaget.

Sjellerup, Als

- 1947 1 p x u (ynglende Storke) O. Behrends opl. 1952. også opl. af Per Hald Larsen.

Skelde, Broager

- 1907 1 rede, før 2, aftaget, nyt tag, sumpe udtørret.

Skodsbøl, Broager

- 1907 1 rede, i flere år.
1947 1 p m u

Skovby, Als

- 1907 1 rede, uforandret.
1930 2 reder i egnen.
1934 2 reder i egnen.
1945 beboet rede.
1950 forladt

Skovby, Als

- 1934 – 1945 ynglende Storke. O. Behrends opl. 1952.

Skovby, Løjt

- 1907 ingen, 2 reder ubeboet, aftaget.

Skovgaard

- 1907 1 rede, uforandret.

Smedager, Bolderslev

- 1907 4 reder, uforandret.

Smedager, Bolderslev

- P. Clausen.
1947 ubeboet rede

Smøl

1907 1 rede, i 20 år kun 1 rede.

Snurom, pr. Graasten

landmand gdr. Jørgen Wrang.

1951 +
1952 enlig "Kæmpede med par i foråret". O. Behrends medd.
1953 1 p 0 u ? (el. enlig) i.æg Thorvald Christiansen, Felsted, medd. 1955. NBTh. ang. enlig.
1954 1 p 0 u ? (el. enlig) i.æg Thorvald Christiansen, Felsted, medd. 1955. NBTh. ang. enlig.
1955 1 p 3 u + 1 u. udk.
1956 1 p 0 u kampe, æg udk. begge 27/4 1 gl. forsvandt under rugningen, herefter kun 1 Stork.
1957 1 p 2 u 1 u. udk. 9/4 + c.19/4 Kampe. (På spørgekort ang 3 u.) 2 u. ringm. 27/6, Z.M.Cop. 843, 844.
1958 1 p 2 u 2 æg udk. 13/4 + 20/4 u. ringm. 28/6, Z.M.Cop. 1084, 1086.
1959 1 p 2 u 31/3 + 14/4 u. begyndte at flyve 29/7. u. ringm. 26/6, Z.M.Cop. 1231, 1232.
1960 1 p 1 u 2 ubefr. æg 11/4 + 18/4 u. ringm. 18/6, Z.M.Cop. 1301.
1961 1 p 3 u 1 u. udk. 9/4 + 12/4
1962 enlig ♀ 8 ubefr. æg 9/4
1963 enlig ♀ æg udk.
1964 enlig ♀ 2 æg udk. 27/4
1965 ?
1966 ?
1967 ?
1968 ubeboet

Sofiedal, Faarhus

Jørgen P. Jensen.

1940 1 p 3 u
1941 [beboet] en kom 14/4, ene endnu 23/4
1942 1 p 0 u i. æg ? (2 æg ?) kom sent
1943 forladt
1944 ubeboet
1945 ubeboet

Sofiedal, Faarhus

Carl Poulsen.

1940 1 p 3 u
1941 [1 p x u] "beboet" 15/4 + 17/4
1942 enlig "af og til"
1943 forladt Besøg i juli.
1944 ..
1945 V "reden taget væk".

Sofiedal, Faarhus

Chr. Sørensen.

1940 ny 1 p 3 u
1941 1 p x u "unger ?" 12/4 + 14/4
1942 forladt ?
1943 forladt
1944 ubeboet
1945 ubeboet

Solderup

1887 2 reder
1907 2 reder, "kun 2 reder i 20 år".

Spang, Augustenborg

1935 ny 1 p 0 u Par forsøgte sig med redebyggeri på telefonpæl, eneste år. medd. af Per Hald Larsen.

K 139 Stevning, Als

Stevning, Als

Rede på hus.

Omk. 1921 1 rede på hus.
1924 ingen. (vist oplyst af lektor Andersen).
1930 beboet rede
1934 beboet rede

Stolbro, Guderup

1907 1 rede, uforandret.
1930 beboet rede.
1934 beboet rede.

Stollig, Aabenraa

Omk. 1887 4 reder.
1907 4 reder, kun 4 i 20 år.

Stubbæk

1907 1 rede + 2 ubeboet, aftaget.

Stubbæk, ”Tinggaard”

Holger J. Hansen.

”Reden blev 1910 flyttet til en høj mast, reden var tidligere på stråttækket stuehus”.

1928 1 p m u
1931 1 p 0 u 3 u. døde i regn.
1934 [beboet ?] P.Sk. R3912 skudt i kamp ved rede 2/4.
1952 ubeboet ”Ubeboet de sidste 10 – 12 år”.

Svejrup, Felsted

1907 1 rede + 1 ubeboet, aftaget.

Svejrup, Felsted

		Reden er på skorsten på stuehuset.	Peter Juhler.
1966	ny 1 p 0 u	kom i første halvdel af maj.	(2 gl.) rejste 9/9. JN. opl.
1967	1 p 2 u + 1 æg udk.	begge 4/5	(2 u. + 2 gl.) rejste 2/9. JN. opl.
1968	1 p 2 u + 1 u. udk.	14/4 + 21/4	(2 u. + 2 gl.) rejste c.25/8. 1 gl. ring, Z.M.Cop. 368.
1969	1 p 3 u + 1 u. udk.	8/4 + 11/4	1 gl. ring.
1970	1 p 0 u i.æg	♂ 14/4 + ♀ 20/6	♂ ring.
1971	1 p 0 u rugede vist	13/4 + 10/5	Ult. juni fløj ♀ mod el.-tråde og døde.
1972	1 p 0 u i.æg intet udk.	12/4 + 3/5	
1973	ubeboet ?		Enlig kom 11/4, efter ca. 1 måned forsvandt den, 1 Stork på reden ca. 5 gange i løbet af sommeren (1 – 2 dage ad gangen), fra 20/7 par, er der stadig 8/8.
1974	ubeboet		Enlig i 2 døgn i foråret.
1975	ubeboet		
1976	ubeboet		
1977	ubeboet		
1978	ubeboet		
1979	ubeboet		

K 140 Svenstrup, Als

Svenstrup, Als

1930 beboet rede P.Sk. 1930.
1934 beboet rede P.Sk. 1934.

Sønderballe, Djernæs

1930 ubeboet P.Sk. 1930.
1934 (ny) beboet rede P.Sk. 1934.

Sønderborg, Als

1892 4 reder
Omk. 1903 0 reder
1907 0 reder ”for 15 år siden 4 reder, for få år siden sidste væk”.
1907 0 reder, Sønderborg Forstrevier.
1924 ”enkelte reder”. HL: ”mon rigtig”.
1934 – 1935 20 ”løse” Storke i egnen. Rede blev anlagt på telefonpæl ved landevejen ved Spang.

Sønderby – Østerby

1907 2 reder + 1 ubeboet, aftaget.

Sdr. Enslev

1907 2 reder + 1 ubeboet, altid 2 reder.

Sdr. Hostrup

1907 1 rede, aftaget.

Sdr. Hostrup, pr. Felsted

Reden er (1952) på gavl af lade. gdr. Jens J. Bladt.

Rede siden 1910, medd. 1953

1930 beboet

1934 beboet

1951 1 p 4 u

1952 1 p 3 u + 2 æg, kamp 8/4 + 14/4

1953 enlig 9/4

"Første gang siden 1910 kun én, ellers altid unger".

1954 1 p 3 u 8/4 + c.11/4

1955 1 p 2 u + nogle æg c.12/4 + c.18/4 Nogle æg ødelagt i kamp. (NBTh. ang. 1 p 3 u, vist fejl).

1956 ubeboet

1957 ubeboet

Enlig engang imellem.

1958 ubeboet

Besøg af par.

1959 ubeboet

Besøg af par.

1960 ubeboet

1961 ubeboet

K 141 Søst, Rise, Rødekro

Søst, Rise, Rødekro

1930 beboet rede.

1934 beboet rede.

Todsbøl, Bolderslev

Omkr. 1900 2 reder.

1907 0, for flere år siden 2 reder.

Todsbøl, Bolderslev

Aug. Christiansen.

1937 ny beboet Beboet af par siden 1937, oplyst i 1962.

1937 – 1962: 23 gange har der været flyvefærdige unger,
i 1954, max.: 5 u. flyvefærdige, 1962, min.: 2 unger.

1940 beboet

1941 1 p 3 u 20/4

rejste meget sent.

1942 ?

1943 ?

1948 ?

1951 ++

1952 ++

1953 ++

1954 1 p 5 u

1955 ++

1956 1 p x u

Rugende Stork iagtt. 10/5 på taget af gård.

1957 ++

1958 ++

1959 ++

1960 ++

1961 ++

1962 1 p 2 u

1963 1 p 0 u (æg udk. ?) Enlig, senere par.

1964 1 p 0 u æg udk. 8/4 + 13/4

1965 ++

1966 1 p 0 u ?

"Rugning mislykket", (flyttet til Svejrup [?]).

1967 ?

1968 ..

"Ikke de sidste 3 - 4 år".

1969 ..

1970 ubeboet

Reden bliver taget ned, da den ikke har været beboet nogle år.

Tombøl, Felsted

1907 4 reder + 1 ubeboet, uforandret.

Tombøl, Felsted

Hans Frost jun.

1951 ?
1952 ?
1953 ?
1954 ?
1955 1 p 2 u ? (el. 3 u. el. 0 u. ?). (NBTh. ang. 1 p 3 u, Joh. & Bjerring ang. 1 p 0 u ?).
1956 1 p 2 u + 2 u. udk. 15/4 + 22/4 u. ringm. 21/7, Z.M.Cop. 742, 743.
1957 1 p 3 u kampe 10/4 + 12/4 u. ringm. 27/6, Z.M.Cop. 845, 847, 848.
1958 1 p 4 u u. ringm. 28/6, Z.M.Cop. 1080, 1081, 1082, 1083.
1959 1 p 3 u begge 1/4 1 gl. ring. u. ringm. 26/6, Z.M.Cop. 1223, 1224, 1225.
1960 1 p 0 u æg udk.
1961 1 p 3 u
1962 1 p 1 u +1 æg +1 u. udk. 6/4 + 10/4
1963 1 p 1 u æg udk.
1964 1 p 3 u
1965 ++
1966 1 p 2 u
1967 1 p 3 u JN. opl.
1968 ubeboet

Torp, Stubbæk

1930 beboet rede.

1931 1 p 0 u 2 u. døde i regn

1934 1 beboet rede Torp.

1952: "Ikke rede mere, tidligere beboet rede, men ikke beboet de sidste 6 – 8 år". medd. af Holger J. Hansen, "Tinggaard".

Torsbøl, Hellevad, 1950: HL. omtaler stedet, men ingen oplysninger om rede.

Trasbøl, Felsted

1907 4 reder

Tørsbøl (Tersbüll)

1907 0.

Tørsbøl, "Petersholm"

1950 beboet ? "vist Storke", vist beboet.

1951 beboet ? "vist Storke"

Uge, Tinglev

1907 3 reder + 2 ubeboet, aftaget.

1930 3 reder P.Sk.

1934 3 reder P.Sk.

Uge, "Kasvraa", Tinglev

gdr. Jakob M. Hansen.

Meddelelser (Jakob M. Hansen) har (i 1956) fulgt Storkenes adfærd i 15 år.

1951 1 p 2 u ? "vist 2 unger"

1952 1 p 3 u

1953 1 p 3 u Oplysningerne for 1951, 1952 og 1953 er givet af Thora Hejsel, Søvang, Ø. Højst, i brev af 15/7-53.

1954 ++

1955 1 p 3 u ? (el. 2 u.) (NBTh. ang. 1 p 2 u)

1956 1 p 2 u 4 æg + 2 u. udk. begge 29/4 Først (i kampe) 4 æg udk. senere 2 u. udk. u. ringm. 21/7, Z.M.Cop. 740, 741.

1957 1 p 0 u 2 æg udk. ♀ 10/4 + ♂ c. 1/5 ♀ kom først og lagde æg inden ♂ kom.

1958 ubeboet

1959 ubeboet

1960 ubeboet

1961 ubeboet

1962 (ny) 1 p 0 u 2 u. udk.

1963 1 p 0 u æg udk.
1964 ?

Uge, Tinglev Jens Christiansen, (i selve Uge by).

1959 ubeboet NBTh. opl.
1960 ?
1961 ?
1962 ?
1963 1 p 0 u (Rosendahl, 1964).
1964 ++
1965 ++
1966 1 p 2 u JN. opl.
1967 1 p 3 u JN. opl.
1968 1 p 0 u 5 æg udk. ♂ 21/4 + ♀ 29/4 JN. opl. 5 æg udk. da ♀ kom til skade. ♀ ring, kom til skade med vinge, "rekrerede" en uge.
1969 ?

Uge, Uge Bygade 16.

Rede på pæl, opsat 1/4-82. Svenning Langelund.

1983 ny enlig 16/4 Par 1/6 – 18/6, siden atter enlig.
1984 ubeboet Men flere besøg.
1985 ubeboet
1986 ubeboet
1987 ubeboet
1988 ubeboet
1989 ubeboet
1990 (ny) 1 p 0 u i. æg begge 14/5 2 gl. rejste 18/8 + 25/8. ♂ ring Z.M.Cop. 9016.
1991 1 p 0 u i. æg 24/4 + 19/5 2 gl. rejste 12/8 + 19/8. ♂ ring Z.M.Cop. 9016.
1992 1 p 1 u + 3 u. udk. ♀ 30/4 + ♂ 6/5 1 u. + 2 gl. rejste 3/9. ♂ ring Z.M.Cop. 9016. u. ringm. 13/7, Z.M.Cop. 9990.
1993 1 p 3 u + 2 u. udk. ♀ 5/4 + ♂ 14/4 3 u. + ♀ rejste 15/8, ♂ 19/8. ♂ ring Z.M.Cop. 9016.
u. ringm. 2/7, Z.M.Cop. 9996, 9997, 9998.
1994 1 p 3 u + 2 u. udk. begge 2/4 (3/4) 3 u. + 2 gl. rejste 19/8. ♂ ring Z.M.Cop. 9016.
u. ringm. 19/6, Z.M.Cop. 1A50, 1A51, 1A52.
1995 1 p 3 u 1 æg + 1 u. udk. ♀ 11/4 + ♂ 14/4 3 u. + 2 gl. rejste 17/8. ♂ ring Z.M.Cop. 9016.
u. ringm. 23/6, Z.M.Cop. 1A62, 1A63, 1A64.
1996 1 p 3 u 1 æg + 1 u. udk. ♀ 5/4 + ♂ 13/4 3 u. + 2 gl. rejste 17/8. ♂ ring Z.M.Cop. 9016.
u. ringm. 14/6, Z.M.Cop. 1A68, 1A69, 1A76.
1997 1 p 0 u i. æg ♂ 13/5 + ♀ 16/6 (5/6) 2 gl. rejste 25/8. ♂ ring Z.M.Cop. 9016.
1998 ubeboet Besøg af par 16/4 – 21/4 (1/5 – 4/5).
1999 ubeboet Besøg af par i dagene før 21/5.
2000 ubeboet Besøg af enlig 2 gange.

Ulkebøl

1907 1 rede, i 2 – 3 år kun beboet af enlig. I 20 år er det sunket fra 7 – 8 reder, til kun 1 med enlig.

K 142 Ullerup, Sundeved

Undelev, pr. Tørsbøl

gdr. J. Nis Brag.

„Reden beboet hvert år siden 1909, kun 2 år ingen unger“. opl. 1955.

1907 „Ikke nævnt“.
1932 1 p m u u. ringm 10/7-32 P.Sk. R5945 +
1950 beboet ? "vist beboet", "vist Storke".
1951 ++ beboet ? "vist Storke".
1952 1 p 3 u opl.1955.
1953 1 p 0 u ? "Ingen unger p.g.a. tækning". opl. 1955. NBTh. ang. dog 1 p 3 u .
1954 1 p 3 u opl. 1955.
1955 1 p 3 u 1 æg + 1 u. udk. 1/4 + c.10/4
1956 1 p 0 u i.æg intet udk. 23/4 + 29/4 Ingen kampe.
1957 1 p 0 u i. æg 4/4 + c.4/5 (NBTh. 10/4 + c.15/5).
1958 enlig ♀ 2 æg udk.
1959 enlig
1960 ubeboet
1961 ubeboet
1962 ubeboet
1963 ubeboet

K 143 Varnæs

Varnæs, "Skovbølgaard"

1907 3 reder, aftaget.

Varnæs

1940 1 p 0 u 2 u. dræbt af rovdyr.

Vesterbæk, pr. Faarhus

gdr. Chr. Bugslag.

1954 ny 1 p 3 u

c.2/4

u. ringm. 2/7, Z.M.Cop. 371, 372, 373.

1955 1 p 3 u 1 (u. ?) udk.

kom tidl.

u. ringm. 4/7, Z.M.Cop. 556, 557, 558.

1956 1 p 1 u intet udk. ?

7/4 + 15/4

(NBTh. ang. 2 u. udk.)

u. ringm. 28/6, Z.M.Cop. 712.

1957 1 p 3 u

31/3 + 14/4

Kampe.

u. ringm. 26/6, Z.M.Cop. 835, 836, 837.

1958 1 p 2 u 2 u. udk.

u. ringm. 29/6, Z.M.Cop. 1092, 1093.

1959 1 p 2 u 2 u. udk.

6/4 + 7/4

1 gl. ring

u. ringm. 23/6, Z.M.Cop. 1047, 1048.

1960 1 p 0 u 3 u. døde

1961 1 p 0 u

1962 ubeboet

1968: ubeboet.

Vejbæk, pr. Faarhus

Rede på zinktag.

gdr. Julius Jürgensen, fra 1973 Mathias Jørgensen.

Frydendalsvej 54.

1943 beboet „rede set“

medd. af O. Behrends.

1948 1 p m u

vel her u. ringm. 25/6-48 P.Sk. Z1407 +

1951 +

1952 enlig

1953 1 p 3 u

6/4 + 15/4

1954 1 p 2 u

2/4 + 11/4

1 gl. død 18/7.

1955 1 p 3 u

1956 1 p 2 u 2 u. udk.

23/4 + c.1/5

u. ringm. 28/6, Z.M.Cop. 710, 711.

1957 1 p 2 u + 1 u. udk.

15/4 + 17/4

u. ringm. 27/6, Z.M.Cop. 838, 839.

1958 1 p 0 u 4 æg udk. i kamp

1959 1 p 3 u 1 u. udk.

15/4 + 16/4

u. ringm. 23/6, Z.M.Cop. 1044, 1045, 1046.

1960 1 p 2 u intet udk.

11/4 + 13/4

1 gl. ring

u. ringm. 19/6, Z.M.Cop. 1311, 1312.

1961 1 p 2 u æg (el. u.) udk.

1962 1 p 2 u 2 æg udk.

1963 1 p 1 u 2 æg udk.

1964 1 p 3 u

1965 ++

1966 ++

1967 ++

1968 1 p 1 u

28/8 har u. endnu ikke forladt reden. JN. opl.

1969 1 p 2 u

1970 1 p 3 u 17/4 + 25/4

1971 1 p 0 u 2 æg + 1 u. udk. 15/4 + 18/4

Kampe.

1972 enlig ♀ æg udk.

1973 1 p 1 u 1 u. udk. (+4 æg) ♀ c.25/4 + ♂ c.9/5 4 æg udk. da ♂ kom.

1974 enlig

1975 ubeboet

1976 ubeboet

1977 ubeboet

1978 ubeboet

1979 ubeboet

1980 ubeboet

Vilsbæk, Kliplev

1907 1 rede + 1 ubeboet, aftaget.

Vollerup, Als

(1897 2 reder).

1907 2 reder, "i 10 år kun 2".

1930 beboet rede
 1934 beboet rede
 1946 1 p x u (ynglende Storke) O. Behrends opl. 1952

K 144 Vollerup, Bolderslev

Vollerup, Bolderslev

1928 1 rede.
 1930 1 p m u u. ringm. 16/7-30 P.Sk. R4545 +
 1933 1 p m u u. ringm. P.Sk. R6528 +
 1934 beboet

Vollerup, Bolderslev gdr. Peter Madsen. [Må være samme som nedenfor].
 1952 "tidligere beboet rede".

Vollerup, Bolderslev Reden er (1952) på den vestlige hjørne af stalden. Fra 1952 gdr. Chr. Nissen Christensen.
 1948 1 p 2 u
 1949 1 p 0 u i. æg begge c.8/5 Forstyrrelser, reden flyttet. (HL. "par findes både 1939 og 1949").
 1950 forladt
 1951 ubeboet
 1952 (ny) 1 p 4 u (el. 3 u.) 5/4 + 7/4
 1953 1 p 0 u 2 æg udk. pr. jun. ♀ c.5/4 + ♂ c.5/6
 1954 V / ubeboet Reden faldt ned vinter 1953 / 54, ingen sat op igen.
 1955 (ny) 1 p 0 u NBTh. opl. [Der er åbenbart kommet en ny rede op].
 1956 enlig NBTh. opl.
 1957 ubeboet NBTh. opl.
 1958 ..
 1959 ubeboet NBTh. opl.

Øbening

1887 1 rede
 1907 1 rede, altid kun 1.

K 145 Ørslev (Ørsleff), Hellevad

Ø. Gejl, Holbøl

1892 2 reder
 1897 1 rede
 1907 0, ingen.

K 146 Øster Løgum (Ø. Lygum)

Øster Løgum (Ø. Lygum)

1930 1 beboet rede (vel "Nygaard")
 1934 1 beboet rede (vel "Nygaard")

Øster Løgum, "Nygaard"

1928 – 1934 årlig beboet rede.

Øster Løgum, pr. Hovslund (Smedie ?)

1958 beboet ? Martin Nielsen.
 NBTh. ang. ny fra 1958, 1 gl. ring h.
 1959 ny 1 p 0 u 3 æg i reden 15/4 + 17/4 Lidt kamp.
 1960 enlig c.15/4 Par kort tid fra med. maj.
 1961 ubeboet Besøg.

Øster Løgum, Smedien

[Samme som ovenfor ?]
 1962 ?
 1963 1 p 0 u (Rosendahl, 1964).
 1964 ?

Øster Løgum Kirke, Hovslund

1959	ubeboet	NBTh. opl.
1962	?	
1963	enlig	(Rosendahl, 1964).
1964	?	

Øst / Vest Sottrup (Satrup), Sundeved

1907 3 reder, aftaget.

K 147 Øster Terp

Øster Terp, "Nerballegaard", pr. Bedsted – Lø

Reden er (1952) på ladetag.
gdr. Jürgen Schmidt, fra 1957 fru. Christel Meyer.

1945	1 p 2 u		2 æg flyttes, dog 2 unger. (Måske var det et tidligere år). medd. 1949.
1946	1 p 3 u		
1947	1 p 0 u	kamp, æg udk.	
1948	1 p 1 u		
1949	1 p 0 u	i. æg c.25/4 + c.27/4	(HL. par findes både 1939 og 1949).
1950	1 p 2 u	+ 1 æg c.11/4 + c.19/4	
1951	1 p 3 u	+ 1 u. c.8/4 + c.10/4	Gården brændte feb. 51. Da Storkene kom byggede de rede på en mur. Da der var æg i reden flyttede man reden op på den ny lade, hvor der udrugetes unger.
1952	1 p 4 u	+ 1 u. 10/4 + 12/4	
1953	1 p 4 u	(3 æg udk.) ♀ 7/4 + ♂ 21/4	Æg udk. da ♂ kom.
1954	1 p 3 u	c.2/4 + c.8/4	
1955	1 p 1 u	kampe, 3 æg udk. begge c.5/4	
1956	1 p 2 u	1 u. udk. 15/4 + 17/4	u. ringm. 29/6, Z.M.Cop. 663, 664.
1957	1 p 2 u	2 u. udk. 1/4 + 2/4	(856 død, vist udk.) 2 u. ringm. 28/6, Z.M.Cop. 854, 856. N.B. Thomsen har ringm. 2 u. 854, 856, og anfører at 2 u. desuden er udk. På spørgeskortet fra 1957, besv. aug. 57 (vist 22/8), ang. 1 p 3 u + 1 u. udk. (må være en fejl). Det anføres her at nr. 856 er død, det må antages at den er død som flyvefærdig, 1957 derfor: 1 p 2 u + 2 u.
1958	enlig		
1959	ubeboet	Enlig c. 1 uge.	
1960	ubeboet	Overflyvende Stork flere gange.	
1961	ubeboet	Besøg af enlig.	
1962	ubeboet		
1963	ubeboet		

K 148 Aabenraa (Apenrade)

Aabenraa

1946	ny beboet rede.
1947	?
1948	?
1949	ubeboet

Aabenraa, A/S "Cimbria", Tømmerhandel. Haderslevvej 2.

tømmerhandler A. Hansen.

1932	1 p m u	(vist "Cimbria")	her ? u. ringm. 28/6-32 P.Sk. R 5878 +
1933	1 p m u	(vist "Cimbria")	vel her u. ringm. 1/7-33 P.Sk. R6911 +
1934	++		
1935	++		
1936	1 p 3 u		
1937	1 p m u	? "vist unger"	c.3/4 + 25/4
1938	1 p 3 u		c.3/5 + c.5/5
1939	1 p 3 u		
1940	1 p 3 u		
1941	1 p 3 u		Opl. for årene 1938 – 1941 er medd. i 1944.
1942	1 p 0 u	kamp	
1943	1 p 3 u		
1944	1 p 4 u		c.12/4 + c.16/4
1945	1 p 3 u		
1946	1 p 3 u		(par set i apr.)
1947	1 p 3 u		

1948	1 p 3 u	6/4	
1949	1 p 0 u i. æg	6/5 + 9/5	
1950	enlig	18/4	
1951	enlig		
1952	1 p 4 u		
1953	enlig	16/4	rejste c.14/8
1954	enlig	16/4	
1955	1 p 1 u intet udk.	20/4 + 23/4	
1956	1 p 0 u i.æg intet udk.	6/5 + 9/5	Reden er på tag.
1957	1 p 0 u 2 æg udk.	2/5 + 6/5	Den ene æg udk. under kamp, det andet af Måger.
1958	1 p 0 u i.æg intet udk.	16/4 + 6/5	Sommetider borte i flere dage.
1959	1 p 2 u 1 u. udk. kampe	11/5 + 18/5	1 gl. ring Z.M.Cop. 12. u. ringm. 26/6, Z.M.Cop. 1221, 1222.
1960	1 p 0 u æg ødelagt	15/4 + 18/4	Æg ødelagt i kamp.
1961	1 p 3 u + 1 u. udk.	14/4 + c.18/4	1 gl. Stork skudt.
1962	1 p 3 u	9/4 + 11/4	
1963	1 p 3 u	begge 9/4	
1964	enlig		
1965	?		
1966	?		
1967	?		
1968	ubeboet	par kom 17/4	(åbenbart forsvundet igen).

Aabenraa, Eddikefabrik (Fabrikken "Nybro" / Nybro Produktforretning). Jørgensen, H. Stehz, P. Truelsen.

Reden er (1952) på skorsten, ikke i brug.

1938 – 1948 "unger hvert år".

1944	"ikke nævnt"		
1945	1 p m u		
1946	1 p 3 u		
1947	1 p 3 u		
1948	1 p 1 u		Opl. 1951.
1949	1 p 0 u		
1950	1 p 3 u (el. 4 u.)	c.21/4 + c.29/4	
1951	1 p 0 u 2 æg udk.	♂ 5/4 + ♀ c.30/4	
1952	1 p 2 u	18/4 + 28/4 (7/4 + c.14/4)	
1953	1 p 2 u	30/4 + c.6/5 (HL. c.16/4 + c.8/5)	
1954	1 p 0 u	28/4 + c.9/5	
1955	1 p 2 u 1 æg udk.	2/5 + 6/5	
1956	1 p 0 u i.æg intet udk.	2/5 + 8/5	
1957	ubeboet	par kom 4/5 + 12/5, var der 14 dage. Blev fordrevet af 3 fremmede Storke. Siden har reden været ubeboet.	
1958	ubeboet	Besøg.	
1959	ubeboet		
1960	ubeboet		
1961	ubeboet		

Aabenraa borgm. Fink.

1944 ubeboet ? "næppe beboet" [Mon nogensinde beboet ?].

Aabenraa, Frøforsyning.

1935	ny 1 p m u	
1936	?	
1937	forladt ? "snart forladt".	

Aabenraa, "Kolstrupgaard"

1935	ny 1 p 0 u 4 æg udk., vist i kamp.	
1936	beboet	
	1936 – 1942: beboet.	
1942	beboet	
1943	forladt	1946: ubeboet i 3 år.

Aabenraa vognm. Kahle, Nygade.

1936 1 p 2 u (Opl. i Berl. Aften, 22/7-36, og Vib. Stifts Folkebl. 23/7-36).

Aabenraa, "Skovgaard"		Reden er (1952) på hestestald.	prop. G. Clausen.
1930	beboet		
1934	beboet		
1945	1 p m u		
1946	1 p m u		
1947	1 p 2 u		1 gl. døde mod højspænding.
1948	1 p 2 u		
1949	1 p 2 u		
1950	1 p 4 u		1 gl. døde mod højspænding.
1951	1 p 0 u	i. æg ?	1952: "4 u. sidste år", medd. til Zool. Museum. [det er nok 1950].
1952	1 p 2 u	c.5/5	Flere kampe.
1953	1 p 3 u	+ 1 u. udk. 16/4 + 21/4	
1954	1 p 4 u	7/4 + 9/4 (HL. 9/4 + 12/4 ?).	
1955	1 p 4 u	begge 15/4	
1956	ubeboet		Reden flyttet p.g.a. ombygninger, af og til par der overnatter, set første gang 30/4.
1957	ubeboet ?		Par overnatter, første 15/4, begyndte at bygge.
1958	ubeboet		Besøg af Storke, og kampe.
1959	ubeboet		Besøg af og til.
1960	ubeboet		
1961	ubeboet		

Aabenraa, Latinskolen / Statsskole		P. Dragsbo,	Buchreitz.
1955	ny 1 p 0 u	"Storkene kom første gang i 1955", opl. i 1960.	
1956	1 p 0 u		
1957	1 p 0 u	+ enlig, der blev jaget bort af parret.	
1958	1 p 0 u		
1959	1 p 0 u	Opl. for årene 1955 – 1959 (incl.) er givet i 1960. Antal unger er dog ikke tydelig angivet, men Joh. & Bjerring angiver 0 unger 1955 – 1959.	
1960	1 p 0 u	i. æg c.17/5 +	NBTh. Besøg hver nat siden 17/5, har bygget rede.
1961	ubeboet		

Aarslev (Aarsleben)	
1907	3 reder, aftaget.
1930	beboet rede
1934	beboet rede

Aarslev, pr. Hjordkær		Rede på laden, eternit.	gdr. A. Rossen.
1952	ubeboet	„Rede til ca. 1948, nu ingen beboet rede i byen”. (HL. opl. i 1952).	1952: Det angives også at reden har været beboet af enlig i 7 – 8 år.



Hvid stork søger føde. Foto: Bjørn N. Frikke.

Storkereder i Danmark 2001-2020

Esrum Møllegård

2006 ny enlig 17/5 rejste 8/6 ring HEL.

Ganløse

2020 ny 1 p 0 u i.æg begge 9/5 2 gl. rejste 10/8, begge ring Z.M.Cop. Er fra Gundsølille 2017 og 2018 – er altså søskende.

Hvedstrup

2003 Par – udsatte Svenske fugle, overvintrer, kom 30/10-2003. Rede opsat 2/11-2003.

2004 ny 1 p 4 u 2 gl. overv. 4 u. rejste 10/10 u. ringm. 12/6-04 Z.M.Cop. 1A84 +

2005 1 p 5 u 2 gl. overv. 5 u. rejste aug. u. ringm. Z.M.Cop. 1A07 +

2006 1 p 3 u + 1 u. død, 4 æg lagt 2 gl. overv. 3 u. rejste 24/8 u. ringm. 17/6 Z.M.Cop.

2007 ny par 1 p 0 u i.æg ♀ 15/4 + ♂ 13/5 2 gl. rejste c. 28/7 Søkende fra denne rede (i Hvedstrup) 2005.
Det overvintrende par, 2003 – 2007, flytter ult. marts 2007 til Gundsølille.

Gundsølille,

Store Valbyvej 264.

Reden er på en høj Gartneriskorsten.

2007 ny 1 p 3 u + 1 u. død, 4 æg lagt 2 gl. overv. 3 u. rejste 22/8 u. ringm. 20/6 Z.M.Cop.

2008 1 p 0 u 3 æg 2 gl. overv.

2009 1 p 1 u + 2 u. døde 2 gl. overv. 1 u. døde 3 uger, 1 u. døde i regn c. 13/6, og 1 u. (1A95) overv.

2 u. ringm. 6/6 Z.M.Cop. 1A95, 1A96

2010 1 p 3 u 2 gl. overv. u. beg. flyvning c. 10 /7, 3 u. rejste 27/8, men blev på Syd-sjælland, trak endelig 29/9.

u. ringm 4/6 Z.M.Cop.

2011 1 p 3 u 2 gl. overv. u. beg. flyvning 9/7, 1 u. rejste 10/9 3 u. ringm. 1/6 Z.M.Cop. 1A97, 1A98, 1A99

før 20/7 1A97 dødelig kvæstet mod højsp. Næstved, 1A99 død mod højsp. Stenløse 27/7.

2012 1 p 3 u 3 æg lagt 2 gl. overv. u. beg. flyvning c. 5/7, 3 u. rejste 12/8, 19/8 2 tilbage, trak igen 26/8. u. ringm. 25/5 Z.M.Cop.

2013 1 p 0 u 4 æg lagt 2 gl. overv. 4 u. døde 23/5 i regn

2014 1 p 0 u 3 u. døde 2 gl. overv. u. døde, da ♀ blev syg.

2015 1 p 2 u + 1 u. død regn 2 gl. overv. 1. æg 7/4 u. fløj 23/7 + 24/7, 1 u. død i regn 2/6, 2 u. rejste 8/9 u. ringm. 23/6 Z.M.Cop.

2016 1 p 4 u 4 æg lagt 2 gl. overv. 1. æg 27/3 alle 4 u. beg. flyvning 5/7, 4 u. rejste 11/8 u. ringm. 28/5 Z.M.Cop.

2017 1 p 2 u 2 gl. overv. 1. æg c. 27/3 u. beg. flyvning 16/7, 2 u. rejste 22/8, tilbage 29/8,

1 trafikdræbt, og 1 overv. trak 4/9-18 u. ringm. 1/6 Z.M.Cop.

2018 1 p 5 u 6 æg lagt 2 gl. overv. 1. æg c. 1/4 1 u. fløj 8/7, 1 u. forsvandt / trukket 19/8, 5 u. (4 + 1) rejste 4/9,

u. ringm. 1/6 Z.M.Cop.

2019 1 p 3 u 6 æg lagt 2 gl. overv. 1. æg lagt c. 1/4, 1 u. udr. 5/5, 1 u. fløj 15/7, 3 u. rejste 23/8,

u. ringm. 10/6 Z.M.Cop. 1E29, 1E30, 1E31

2020 1 p 2 u 2 gl. overv. 1. æg 28/3, 2 u. rejste 27/7 + 10/8 u. ringm. 4/6 Z.M.Cop. 1E35, 1E36

Nr. Broby

2007 ny enlig 24/4 forsvandt / rejste 28/5 ring HEL.

2008 . .

Skårup

(Selbjerg Vejle), Øsløs

2001 ubeboet

Vesløs

telefonpæl, Tømmerbyvej

2001 enlig 6/4 rejste 19/7 ring Z.M.Cop. 9985

2002 enlig 2/4 "rejste" 20/5

2003 ubeboet

2004 ubeboet

2005 ubeboet

Vegger

Smedien,

Aagade 20

Rede på Smedieskorsten.

smedem. Erhardt Nielsen.

2001 enlig 9/4 rejste 19/9 (12/9 ?) besøg 3 – 4 gange.

2002 enlig 6/4 rejste 12/9

2003 enlig 14/4 rejste 11/9

2004 1 p 2 u + 1 u. opr. 4 æg 3/4 + 28/4 1 gl. + 1 u. rejste 10/9, 1 gl. rejste 15/9, 1 u. døde efter udflyvning.

2005 1 p 0 u i.æg ♂ 5/4 + ♀ 23/6 2 gl. rejste 12/9

2006 1 p 0 u i.æg 9/4 + c.1/7, i området fra 17/6 2 gl. rejste 5/10

2007 enlig ♀ lagde æg 20/4 rejste 31/8 ÷ ring

2008 ubeboet
2009 ubeboet
2010 ubeboet
2011 ubeboet
2012 ubeboet
2013 ubeboet
2014 ubeboet
2015 ubeboet
2016 ubeboet
2017 ubeboet
2018 ubeboet

Øby, Tjele
2016 ny 1 p 0 u i.æg begge 22/6 Lars Mogensen rejste begge 27/8
2017 enlig 15/3 "rejste" 30/4
2018 ubeboet

Balle, Djursland Munkholm Zoo
2014 ny enlig bygger rede 15/4 rejste 14/6 ring Stock.
2015 ubeboet

Enslev, Grenaa
2020 ny 1 p 0 u 2 u. døde + 1 æg begge 23/4 2 gl rejste 10/8 2 u. døde i reden, i regn, 6/6.

Randers, Helligåndshuset
2001 ubeboet 10/5 overnatter 2 + 1 i 2 ellers ubeb. reder.
2002 ubeboet kortvarig besøg

Bækmarksbro, "Engholm", Flynder, Holmgårdvej 36
2019 ny 1 p 1 u + 1 u. 2 æg lagt begge 23/4 u. fløj første gang 13/8 2 gl. + 1 u. rejste 2/9 ♂ ring HEL. ♀ ÷ ring, u. ringm. 17/7 Z.M.Cop. 1E34
2020 1 p 3 u + 2 æg 5 æg lagt ♂ 6/4 + ♀ 22/4 2 gl. + 3 u. rejste 31/8 ♂ ring HEL. ♀ ÷ ring u. ringm. 5/7 Z.M.Cop. 1E37, 1E38, 1E39

Fovslet, Hovvej 2
2001 ubeboet Inger og Tage Bruun ingen besøg

Ansager Foderstof
2001 ubeboet ingen besøg

Hjortkær Hyldegårdsvej 4
2004 besøg Peder Thellesen enlig 1/5 – 19/5, ÷ ring. Rede opsat 6/5. Tiltrukket af 2 Storke i pleje.

Holsted Nørregade 6
2001 ubeboet Rede på telefonpæl 2 – 3 Storke overfl. flere gange.

Jedsted, pæl ved Ejner Riisbøl
2001 ny 1 p 0 u i.æg begge 30/4 rejste 3/7 ÷ ring besøg.
2002 ubeboet besøg af Storke 3 gange i løbet af sommeren.
2003 ubeboet
2004 ubeboet
2005 ubeboet

Lustrup Haderslevvej 109
2001 ubeboet jævnlig besøg af Ribe-storken
2010 ubeboet enlig byggede på rede 25/4 – og nogle dage frem.
2012 ubeboet par fra 14/5 – ca. 28/5

Nordenskov, gl. Mejeriskorsten
2018 besøg enlig redebyggende nogle dage fra 7/4

Ribe**gl. Raadhus**

2001	enlig ♂	21/4 (el. 25/5)	rejste ca. 18/8 (23/8 ?)	♂ ring Z.M.Cop. 1A26
2002	1 p 0 u i.æg	♂ 2/4 + ♀ 21/5	2 gl. rejste 28/8	
2003	1 p 0 u i.æg	♂ 27/3 + ♀ 11/5	2 gl. rejste 24/8, dog 1 1/9 – 4/9	
2004	1 p 2 u + 3 u. døde, 5 æg lagt	♂ 30/3 + ♀ 16/4	2 gl. + 2 u. rejste 31/8	♂ ring Z.M.Cop 1A26, ♀ ÷ ring, u. ringm.22/6 Z.M.Cop. 1A38, 1A39
2005	enlig ♀	15/6	rejste 3/9	
2006	ubeboet	1 15/4 – 22/4,	vist til Rudbøl.	
2007	ubeboet			
2008	ubeboet			
2009	ubeboet			
2010	ubeboet			
2011	ubeboet			
2012	ubeboet			
2013	ubeboet			
2014	ubeboet			
2015	ubeboet			
2016	ubeboet			
2017	ubeboet			
2018	ubeboet ? enlig ?		enlig 4/4 – 3/5, der byggede.	
2019	ubeboet			
2020	ubeboet			

Sig Bageri Stationsvej 3

2001	ubeboet	ingen besøg
------	---------	-------------

Broderup, Broderup Byvej 8

2020 ny	1 p 0 u 1 æg	begge 12/5, fra 2/6 ustabile, sidst set 15/8.	♂ ring Hel.
---------	--------------	---	-------------

Brøns Telefonpæl overfor Kroen

2001	ubeboet	fra Kroen opl. fl. besøg af et par dages varighed. Bent Petersen opl. besøg af enlig en dag sidst i april.
------	---------	--

Rens, Rens Vesterby, Rens Bygade 25 Iver Hansen

2001	ingen opl.
------	------------

Rudbøl, "Rudbølgaard"

2001	enlig	10/4	"rejste" 7/6	
2002	ubeboet	fra 21/5 – juli af og til en Stork på reden – ustabil.		
2003 (ny)	enlig	22/4	"rejste" c. 3/6	
2004	ubeboet			
2005	ubeboet			
2006 (ny)	1 p 0 u 3 u døde, 3 æg lagt	begge 24/4	2 gl. forsv. / rejste ult. juli (ca. 25/7).	begge ring HEL. 3 u. døde 19/6, 21/6, ca.20/7.
2007	enlig ♀	10/3	"rejste" ca. 14/4	ring HEL.
2008	ubeboet			
2009	ubeboet			
2010	ubeboet			
2011	ubeboet			
2012	ubeboet			
2013	ubeboet			
2014	ubeboet			
2015	ubeboet			
2016	ubeboet			
2017	ubeboet			
2018	ubeboet			

Skærbæk, "Hjemsted Oldtidspark"

2011	ny	1 p 0 u 3 u. døde	begge 24/4	rejste c. 5/7 + 6/7
2012		ubeboet		
2013		ubeboet		
2014		ubeboet		
2015		ubeboet		

Bolderslev Smedie

			Skovvej 2	Rede på Smedieskorsten	
2001		ubeboet	enlig ca. 8 dage		
2002		ubeboet			
2003		ubeboet			
2004		ubeboet			
2005		ubeboet			
2006		ubeboet			
2007		ubeboet			
2008		ubeboet			
2009		ubeboet			
2010		ubeboet			
2011		ubeboet			
2012		ubeboet			
2013		ubeboet			
2014		ubeboet			
2015		ubeboet			
2016		ubeboet			
2017	(ny)	enlig	2/4	rejste ca. 14/7	ring Z.M.Cop. 1A25
2018		ubeboet			

Købingmark, Nordborg

2013	besøg	par kom 7/5, rede på pæl opsat 12/5, men parret forlod stedet 24/5.
------	-------	---

Smedager Smedagervej 47

2011			♂ kom c. 1/11-2011 og overvintret. Rede opsat 18/12-2011. Udsat Svensk fugl.
2012	ny	1 p 2 u 2 æg lagt	♂ overv. + ♀ 25/4, u beg. flyvning 10/8, ♂ overv. ♀ + 2 u rejste 30/8, ♂ ring, ♀ ÷ ring, u. ringm. 7/7 Z.M.Cop.
2013		1 p 0 u 3 æg lagt, 2u. døde	♂ overv. + ♀ 28/4, 2 gl. rejste 4/9, ♂ tilbage 6/9 og overv. men forsv. feb. 2014. ♂ ring, ♀ ÷ ring, 2 u. døde i regn 22/6.
2014		1 p 3 u opr. 5 æg	ny par 29/4, ♀ vist fra tidl. år, 1. æg 5/5, 1. u. udr. 7/6, 1. fløj 5/8, 2 gl. + 3 u. rejste 3/9, ♂ ring HEL. ♀ ÷ ring, u. ringm. Z.M.Cop.
2015		1 p 2 u 2 æg + 5 æg	♀ 11/4 + ♂ 27/4 2 æg udk. da ♂ kom, siden 5 æg lagt, 1. æg 30/4, 1. u. udr. 3/6, u. fløj 3/8 3 u. døde: 1 udk. 11/6, 1 ædt 11/6, 1 døde i regn, 2 gl. + 2 u. rejste 29/8, ♂ ring HEL. ♀ ÷ ring, u. ringm. 23/6 Z.M.Cop.
2016		1 p 1 u + 3 u. opr. 5 æg	♂ 20/4 + ♀ 30/4 1 æg udk. 26/5 + 4 u. hvoraf 3 døde i reden, 1. æg 2/5, u. udr. 3/6, 5/6, 7/6 og 12/6, de 3 unger døde i reden 11/6, 18/6 og 1 i regn 21/6, u. fløj første gang 7/8. Eneste udflojen unge vist taget af ræv, da den stod på jorden om natten. 2 gl. rejste 24/8, ♂ ring HEL. ♀ ÷ ring, 1 u. ringm. 9/7 Z.M.Cop.
2017		1 p 1 u 7 æg! + 4 u	♀ 2/4 + ♂ 30/4 7 æg udk. da ♂ kom + 4 u. døde i regn, 1. u. udr. 6/6, fløj første gang 13/8 2 gl. + 1 u. rejste 2/9 ♂ ring HEL. ♀ ÷ ring u. ringm 16/7 Z.M.Cop.
2018		1 p 3 u + 1 u. død	♀ 9/4 + ♂ 12/4 6 æg lagt, 1. u. udr. 20/5, 1. u. fløj 20/7, 2 gl. + 3 u. rejste 21/8, ♂ ring HEL. ♀ ÷ ring u. ringm. 1/7 Z.M.Cop.
2019		1 p 2 u + 1 u. 5 æg lagt	♀ 31/3 + ♂ 1/4 1. u. udr. 10/5, u. fløj 13/7 + 15/7, 2 u. rejste 20/8 + 2 gl. 23/8, ♂ ring HEL. ♀ ÷ ring u. ringm. 15/6 Z.M.Cop. 1E32, 1E33
2020		1 p 1 u 6 æg + 2 æg	begge 22/3 ♂ forsvandt 2/5, menes død, 1. par lagde 6 æg, ♀ fordrevet af ny par der kom 6/5, og lagde 2 æg, u. fløj 16/8, 1 u. rejste 1/9 + 2 gl. 7/9, u. ringm. 25/7 Z.M.Cop. 1E40

Uge

2001	ubeboet	Uge Bygade 16	fl. besøg.	Rede på pæl	Svenning Langelund
------	---------	---------------	------------	-------------	--------------------

Storkekolonier i Danmark 1805-1966

Samtlige kendte kolonier i perioden er nævnt. Ingen er kendt før 1805.

Ved Storkekoloni forstås byer eller større bygninger (herregårde, præstegårde o. lign.), der på et tidspunkt (mindst et år) har huset mindst 5 par.

Kilderne til oplysningerne om Storkekolonier i Danmark er fundet i nedenfor nævnte artikler og skrifter.

Der er mange gentagelser, som skyldes at alle fundne oplysninger er nævnt, og da flere har skrevet om kolonierne, har de i stor stil refereret hinanden, som dermed ofte er gentagelser.

Lange, H. 1942: Storkens udbredelse. Storkebygder i Danmark og talsvingninger i Europa.

Dansk Orn. Foren. Tidsskr. 36: 70 – 92.

Lange, H. (1953): Storketælling 1907 i Nordslesvig. Afskrift af upublicerede resultater af optællingen udlånt 1953 af dr. W. Emeis.

Lange, H. Halfdan Langes arkiv, som befinder sig på Zool. Museum.

Laursen, J. Terp 2012: Aarhus ådal til Brabrand sø – kultur, natur, dyrelivet før og nu. Forlaget Klim.

Pedersen, K. O. 1945: Storkekolonien i Veddam. Dansk Orn. Foren. Tidsskr. 39: 259 – 265.

Rosendahl, S. 1974: Danmarks Storke. D. O. C.s Forlag.

Skovgaard, P. 1934: Storken i Danmark. I Tekst og billeder. Viborg, & Danske Fugle bd. 4: 67 – 138.

Tåning, Aa. Vedel 1917: Storken (*Ciconia alba*) i Danmark. Dansk Orn. Foren. Tidsskr. 11: 49 – 84.

Sjælland

Frederiksborg amt

K 1 Lystrup, "Lindholm", ("Lindholmgaard")

5 reder på gården 1860. Kun 1 rede fra 1925, 1934: forladt.

H. Lange.

K 2 Lystrup, "Strenghøjgaard"

Fra i hvert fald 1860 (1850) unger hvert år.

Omkr. 1860 5 par (reder) beboet og forud, forsvandt lidt efter lidt, formentlig til omkr. 1880? da 1 rede beboet.

1925 1 p 0 u "næppe unger", førhen altid unger.

1926 – 1930: 1 p m u

H. Lange.

"Strenghøjgaard", "Havde ca. 1860 5 reder, hvoraf 2 på stuehuset og 1 i et træ.

De forsvandt lidt efter lidt (fru Godske Nielsen). 1925 er der endnu et par.

P. Skovgaard 1934.

S. Rosendahl 1974.

Før 1890 1860: 5 reder

Omkr. 1895 (3)

Omkr. 1915 1920 – 1934: 1 rede.

1930 – 40 fra 1935: 0.

H. Lange 1942.

K 3 Skibby, "Selso"

Omkr. 1870: "hen imod 40 reder", 1910 (eller kort før): 3 reder, 1911: 1 rede, 1915: 1 rede, 1920 – 1941: Ingen.

Selso Hovedgaard. "Havde ca. 1870 henved 40 reder, nu ingen". Aa. Vedel Taaning 1917.

P. Skovgaard 1934.

S. Rosendahl 1974.

Før 1890 omkr. 1870: omkr. 40

Omkr. 1895 (30)

Omkr. 1915 omkr. 1909: 3, 1911: 1

1930 – 40 1920 – 41: 0

H. Lange 1942.

Omkr. 1870: omkr. 40 reder (henimod 40 reder).

Omkr. 1895: - (30) -

Omkr. 1909: 3 - (1910, eller kort før. 3 reder).

1911: 1 rede, 1915: 1 rede.

1920 – 1941: 0.

H. Lange

Holbæk amt

K 4 Asnæs, ved Lammefjorden

"Havde 1923 mindst 5 par".

(H. Lange opl.)

P. Skovgaard 1934.

S. Rosendahl 1974.

Men denne angivelse afvises af H. Lange. "Landsbyen Asnæs ved Lammefjorden omtales i "P. Skovgaard: Storstenen [i Danmark]" med Storkebygd [koloni], 4 [5] reder. Dette er en fejltagelse, der har i mange år ingen reder været, og i mange år forud kun en rede"

H. Lange 1942.

Københavns amt

K 5 Borup, "Svenstrup"

I skoven "Ejendommen" yngler Storke sammen med Sort Stork, tilsammen 25 par, vist før 1870.

Kimmerslev Hestehave, omkr. 1855: 7 Storkereder i et enkelt kæmpetræ.

[Det er vel samme koloni som "Ejendommen" ved "Svenstrup"?]

Svenstrup Skov, i skovpart kaldet "Ejendommen"

På Svenstrup yngede de i midten af 1800-tallet sammen med Sort Stork i en skov, der var tilsammen 25 familier (F. Sauerbrey). Kolonien var i egetræer i "Ejendommen" (baron Holck).

P. Skovgaard 1934.

S. Rosendahl 1974.

Før 1890 rimeligvis før 1870: 25

Omkr. 1895 (1)

Omkr. 1915 1915: 1 på en gård

1930 – 40 1933: 1

H. Lange 1942.

K 6 Jonstrup Vang

Før 1890 til 1845: "ret stor" (10)

Omkr. 1895 0

Omkr. 1915 0

1930 – 40 0

H. Lange 1942.

Til omkr. 1845, ret stor koloni i skoven, skønner 10 reder.

Omkr. 1895 0, siden 0.

H. Lange

K 7 Lejre, "Lindholm"

1870-erne: Omkr. 50 reder, efter branden 1907: Ingen.

H. Lange.

Lindholm, "Havde i 1870-erne ca. 50 par, hovedsagelig på avlsbygningerne, men også nogle i træer (Aa. Kragh). Efter branden i 1907 har der ingen været.

P. Skovgaard 1934.

S. Rosendahl 1974.

Før 1890 omkr. 1875: omkr. 50

Omkr. 1895 (40)

Omkr. 1915 fra 1907: 0

1930 – 40 0

H. Lange 1942.

Sorø amt

K 8 Gunderslevholm Skov

I en skov ved Gunderslevholm var der indtil 1870 en koloni på 10 par. I 1893 var kun 1 par tilbage.

Aa. Vedel Taaning 1917.

P. Skovgaard 1934.

S. Rosendahl 1974.

Før 1890 til 1870: 10

Omkr. 1895 1892: 1, kort efter 0

Omkr. 1915 0

1930 – 40 0

H. Lange 1942.

Til 1870 10 reder i gamle egetræer. 1892 1 rede, kort efter 0.

H. Lange

Kastrup Storskov, "Vinstrup Overdrev" (Identisk med Gunderslevholm Skov).

Indtil 1870 omkr. 20 (el. 10) Storkereder i Egetræer i skoven, i 1892 kun 1 rede. Forsvandt snart derefter.

Præstø amt

K 9 Haslev, "Turebyholm"

1870 – 1880, 4 – 8 beboede reder.

H. Lange.

K 10 St. Heddinge, ”Kirkeskoven”

Reder i Egetræer.

I Kirkeskoven SV f. St. Heddinge var i 1860-erne en koloni, endnu 1878 var der nogle (frk. A. Kramer).

P. Skovgaard 1934.

S. Rosendahl 1974.

Før 1890 omkr. 1870: over 20

Omkr. 1895 fra omkr. 1880: 0

Omkr. 1915 0

1930 – 40 0

H. Lange 1942.

Omkr. 1870 over 20 reder, (10 -20 par i 1860-erne), og endnu 1878 nogle (skønnes 5 par), fra omkr. 1880: 0.

H. Lange 1942.

K 11 Stevns, ”Vemmetofte”

Før 1890 indtil branden 1857: nogle (4)

Omkr. 1895 0

Omkr. 1915 0

1930 – 40 0

H. Lange 1942.

Vemmetofte Herregaard

Indtil branden 1857 ”nogle reder” (4), omkr. 1895, omkr. 1915, 1930 – 1940: 0. H. Lange 1942.

Lolland**Maribo amt****K 12 Nysted, Nordre Skov****1852** 12 par Fiskeørne i gamle Storkereder.

P. Skovgaard 1934.

S. Rosendahl 1974.

Før 1852 omkr. 12 reder? (1852 12 par Fiskeørne i gl. Storkereder).

H. Lange 1942.

Før 1890 før 1852: omkr. 12?

Omkr. 1895 0

Omkr. 1915 0

1930 – 40 0

H. Lange 1942.

Fyn**Odense amt****K 13 Ejby**

Omkr. 1900 over 20 reder på gårdene omkring Kirken, 1 – 2 undertiden 4 – 5 reder på en gård, gradvis aftaget.

Aftog efterhånden som de store moser blev afvandet.

H. Lange.

K 14 Vejlbjby

Hadde til ca. 1880 12 reder på Kirken og samtidig 4 på Præstegaarden og 1 i et træ. Det var før Kirkens ombygning (K. Jensen). 1914 – 15 var der endnu 3 – 4 reder beboet (V. Albrechtsen). Nu er der ingen og kun en enkelt i oplandet.

P. Skovgaard 1934.

S. Rosendahl 1974.

Før 1890 omkr. 1880: 17

Omkr. 1895 (17)

Omkr. 1915 1915: 3 - 4

1930 – 40 1933: 0

H. Lange 1942.

Til omkr. 1880 12 reder på Kirken, 4 på Præstegaarden og 1 i et træ. I 1863 åbenbart kun 1 rede på Kirken.

1914 – 1915 3 – 4 reder i byen. 1934: Ingen.

H. Lange.

Svendborg amt**K 15 Allested Præstegaard**

”Har haft 26 reder, men den store ildebrand 1908 kom i yngletiden, fordrev en del af Storkene til landsbyer i omegnen, hvor de netop sætter Storkenes bosættelse i forbindelse med Allested-branden. Storkene formindskedes i antal, men der var dog endnu [i hele byen?] 1913 21 reder, 1914 17, 1915 16 beboet, nu [1934] er der kun 1 tilbage.

Aa. Vedel Taaning 1917.

P. Skovgaard 1934.

S. Rosendahl 1974.

Tidligere 26 reder – desuden flere andre i byen.

1908 11 – 12 reder på Præstegaard + andre i byen. Ildebrand (1908) hvor 5 gårde (bl.a. Præstegaard) og 1 hus brændte.

H. Lange.

Før 1890 (30)

Omkr. 1895 ”før 1908 over 26”

Omkr. 1915 1913: 21 1915: 16

1930 – 40: omkr. 1933: 1 rede

H. Lange 1942.

Allested (Byen)

1913 21 reder **1914** 17 reder **1915** 16 reder.

I Allested var der (år ?) 22 – 24 reder. På enkelte gårde i Allested og Vejle (nær ved) 3 – 4 reder.

K 16 Gudme Præstegaard

Først i 1800-tallet – er der talt 20 reder ! – og den på Kirken, mindst 21, men sikkert flere i byen.

Opl. i: Olaf Olsen: I Jacob Madsens fodspor, - biskop C. T. Engelstofts Fynske Kirkebeskrivelser. Odense Universitetsforlag 1970.

K 17 Ringe

Før 1890 (4)

Omkr. 1895 beg. 1890-erne: 4

Omkr. 1915 (2)

1930 – 40 1940: 1

H. Lange 1942.

Jylland

Hjørring amt

K 18 Dronninglund Hovedgaard

”Skal have haft op til halvhundrede par, men ca. 1900 var der kun 30 beboede reder, hvorefter de aftager jævnt, således at der i 1911 kun er 10 beboede reder, 1915 9 beboede reder, 1918 kun 5 og 1926 kun 1 par. Et billede fra 1793 [vel maleri] viser ingen reder.

Aa. Vedel Taaning 1917.

P. Skovgaard 1934.

S. Rosendahl 1974.

Før 1890 ”Skal have haft op til 50”, 1843: over 20, 1872: 21 par.

Omkr. 1895 omkr. 1900 ”kun 30”.

Omkr. 1915 1909: 7 par, 1911: 10 par, 1918: 5 par.

1930 – 1940 fra 1926: 1, 1932 – 34: 2, 1937: 0, 1941: 2 par.

H. Lange 1942.

1793 0 1800: ingen reder.

Omkr. 1843: over 20 par.

1856 5 par (en pludselig tilbagegang), 3 med unger, langsomt tiltagende til 1869, da endnu under 20 reder.

1872 21 par, hvoraf 2 i træer, den første rede i træ indrettet i 1871.

”Skal have haft 50 reder”, - hvornår? - vist 1890 – 1895.

1900 Omkr. 20 – 30 par (omkr. 1900: kun 30) Omkr. 1900 også meget alm. på større gårde i omegnen, 1911: næsten ingen.

1909 7 ynglende par, årsagen til aftagen, menes at være afvanding og tørlægning.

1911 10 par

1914 13 par, alle med 2 unger.

1915 9 par

1918 5 reder

1926 1 rede 1930: 1 rede

1932 2 reder 1933: 2 reder 1934: 2 reder

1936 vist 2 reder 1937: ubeboet (0)

1939 – 1940 1 – 2 reder (1940: 2 par?) 1941: 2 reder, 1943: 1 rede, 1944 – 1948: 2 reder, 1949 – 1954: 1 rede
1955 opl.: ”I gamle dage 8 reder på en lade”.

Aa. Vedel Taaning 1917 / H. Lange.

K 19 Dværgtved

”Havde tidligere mange reder, nu [1930] er der ingen” (E. Horneman).

P. Skovgaard 1934.

S. Rosendahl 1974.

Før 1890 (0)

Omkr. 1895 ”tidl. mange” (5)

Omkr. 1915 (1)

1930 – 40 1926: 0

H. Lange 1942.

Tidligere mange reder, nu - 1926: Ingen.

Omkr. 1895: 5 1915: 1.

H. Lange.

K 20 Hjørring

1915 10 par, 1 med 4 unger, 7 med 3, 1 med 2 og 1 med 0 og 4 ubeboede reder.

Aa. Vedel Taaning 1917.

"Har alle dage været berømt for sine mange Storke. 28 reder kan opregnes, men de har næppe nogensinde været beboet samtidig. I de senere år har antallet været således:

1918 10 par med unger, 3 par ingen unger.

1919 11 - - - , 1 - - -

1920 5 - - - , 3 - - -

1921 8 - - - , 3 - - -

1922 10 - - - , 1 - - -

1923 9 - - - , 2 - - -

1924 6 - - - , 4 - - -

1925 9 - - - , 3 - - -

1926 8 - - - , 1 - - -

..altså årlig omkring en halv snes par.

E. Hornemann. P. Skovgaard 1934.
S. Rosendahl. 1974.

Før 1890 før 1871: stærk aftagen (40)

Omkr. 1895 omkr. 25 beboede reder

Omkr. 1915 1915: 10 par, omkr.1921: 13 par

1930 – 40 1926: 9, 1934: 4 1941: 7 (1930 – 1934: 6 par).

H. Lange 1942.

1941 7 par med 16 unger, heraf 2 par ingen unger.

1952 2 par

1953 1 -

H. Lange.

K 21 Jetsmark sogn. [mon spredt i hele sognet ?]

1911: ca. 20 par ynglende i sognet.

Aa. Vedel Taaning 1917.

Før1890 (10)

Omkr. 1895 (30)

Omkr. 1915 1911: omkr. 20 par.

1930 – 40 1938: mindst 2 par. 1939: vist 0 par.

H. Lange 1942.

K 22 Strand, Fjording

1911 5 beboede reder

Aa. Vedel Taaning 1917 / H. Lange.

Thisted amt**K 23 Hunstrup, "Kjølbygaard Hovedgaard", S. f. jernbane. Hunstrup sogn**

Havde 1860 5 – 6 reder, nu [1933] kun 1.

P. Skovgaard 1934.

S. Rosendahl 1974.

Før. 1890 1860: (5 eller) 6 reder

Omkr. 1895 (3)

Omkr. 1915 (2)

1930 – 40 1926: 1, 1934: 0

H. Lange 1942.

K 24 Nykøbing Mors

1799 1 p m u "To unge Storke styrtede pludselig ned under flyveøvelser". [Kilde?]

"Omtrent 50 par yngler årlig til 1805 (C. Schade: Beskrivelse over øen Mors. Aalborg 1811),

1920 er 4 reder beboet, men 1930 kun 1.

P. Skovgaard 1934.

"Havde frem til 1805 omtrent 50 beboede reder. I 1920 var der 4 tilbage, og i 1930 kun 1,

og en enkelt rede var stadig beboet først i 1960-erne".

S. Rosendahl 1974.

Før 1890 1805: omkr. 50 reder.

Omkr. 1895: 1885: "nogle par" (7).

Omkr. 1915 1919: 2.

1930 – 40 1930: 1, 1941: 1.

H. Lange 1942.

Indtil 1804 omkr. 50 par.

1805 Langt færre. "Den strenge vinter havde formindsket redernes antal. Begyndte at komme omkr. 1. apr., enkelte sidst i apr. eller hen i maj. Nedkaster mindst 1 æg eller 1 unge, ofte begge dele. De tidligste 4 unger, aldrig flere, de sildige 3 eller 2 (sjældent 1 unge). Omkr. 20. aug. afrejse, efter 23. aug. ses ingen.

1884 – 1889 Flere par. (HL.skønner 7). (HL. ang. også, 1884: "fl. par", og 1884: 1 rede Mors).

1893 – 1894 1 hos købm. Birkmand (el. Brinkmann).

Omkr. 1900 4 – 5 par.

1913 2 par.

1915 højst 2 par (reder).

1919 2 par med unger.

H. Lange.

Aalborg amt

K 25 Langholt Hovedgaard, Nr. Sundby 1952 godsejer J. Ahlmann-Lorentzen

”Ca. 1890 blev redernes antal betydelig forøget, således at der midt i 1890-erne var over 21 par. Siden slutningen af 1890-erne er antallet stadig aftaget. 1915 er 4 reder beboet (N. Ahlmann Lorenzen). Aa. Vedel Taaning 1917.

P. Skovgaard 1934.
S. Rosendahl 1974.

Før 1890 (10)

Omkr. 1895: midt 1890-erne: over 21

Omkr. 1915 1915: 4 eller 3

1930 – 40 1932 – 33: 1.

H. Lange 1942.

Omkr. 1895 over 21 ynglende par, ”forud færre”. Siden slutningen af 1890-erne, stadig aftagende.
Op mod 20 reder omkr. 1900.

1911 4 ynglende par (reder).

1915 3 par 1 p m u, 1 p m u, 1 p 0 u (4 par), (også ang. 2 ynglende par 1p mu 1p 0u). H: Lange.

K 26 Lyngby sogn, Støvring

”For ca. 50 år siden mange, en gård i byen 7 Storkefamilier, og på hver af de fem udflyttegaardes lader en familie. Til de sidste år et par på førstnævnte gård, nu ingen. Udtørring menes at være den væsentligste grund til denne aftagen”.

Aa. Vedel Taaning 1917.

”Havde 1860 mange reder, én gård havde 7 reder og 5 fandtes på udflyttergaardene”. P. Skovgaard 1934.

S. Rosendahl 1974.

Omkr. 1860 mange reder (7 på en gård, 5 gårde hver en) over 12 reder.

Omkr. 1910 1 rede, til 1912 en, 1915: ”Ingen”.

H. Lange.

Før 1890 1860: over 12

Omkr. 1895 (12)

Omkr 1915 til 1912: 1, 1915: 0.

1930 – 40 (0)

H. Lange 1942.

K 27 Sejlflod

Før 1890 omkr. 1870: 25 – 30

Omkr 1895 (30)

Omkr 1915 omkr. 1912: 1 (sidste år)

1930 – 40 omkr.1932: 0.

H. Lange 1942.

1870 25 – 30 reder, sidste forsvandt omkr. 1912.

H. Lange.

K 28 Veddum

Storke yngler i stort antal i Veddum by; der var i 1911 2 – 3 reder på længerne af flere gårde, men nogen bestemt antal kender jeg ikke. Ca. 1895 var der over 50 beboede reder [for lavt ansat], i 1915 var der 19 beboede reder. Veddum kendt som Storkeby i hele det østlige Himmerland. 1 rede på et piletræ 1915. Aa. Vedel Taaning 1917.

Har været berømt som Storkeby, og 1895 var over 50 reder beboet, 1915 var der 19 par. 1918 i hvert fald 10 reder beboet, men dog kun unger i 6 af disse, 1927 og 1930 er der kun et par tilbage. P. Skovgaard 1934.

S. Rosendahl 1974.

Før 1880 135 par (snarere 150) på 49 ejendomme.

1 gård med 9 reder, 1 med 7, 3 med 6, 5 med 5, 6 med 4, 3 med 3, 13 med 2, 17 med 1.

1890 – 1895: 80 – 89 par.

Beg. 1890-erne 89 par.

1 gård med 7 reder, 1 med 6, 5 med 5, 6 med 4, 2 med 3, 7 med 2, 7 med 1.

1895 el. 1896: 80 reder optalt (1895: over 50 reder).

S. Rasmussen skriver 1922: for 5 år siden (1917) var der 25 reder, dog vist for højt, men vist omkr. 1914: omkr. 25 reder”.

K. O. Pedersen 1945.

S. Rosendahl 1974.

Før 1890 (40)

Omkr. 1895 over 50

Omkr. 1915 1915: 19, 1918: 10.

1930 – 40 1927 og 1930: 1.

H. Lange 1942.

Omkr. 1900: omkr. 30 beboede reder.

1910: omkr. 30 par. 1911: ”mange”, 2 – 3 på flere gårde. 1915: 19 beboede reder.

1918: 10 reder

H. Lange.

K 29 Aalborg

1889 32 par eller flere.

H. Lange.

1905: 5 reder beboet 1911 og 1915: 3 reder beboet.

Aa. Vedel Taaning 1917.

Før 1890 (30)

Omkr. 1895 1889: ”langt over 32” (50)

Omkr. 1915 1918 – 23: 2

1930 – 40 omkr. 1933: 1.

H. Lange 1942.

Viborg amt**K 30 Eveldrup Præstegaard**

Havde i mands minde 7 reder, hvoraf 2 berørte hinanden (P. Nielsen, Laastrup). P. Skovgaard 1934.
S. Rosendahl 1974.

Før 1890 (3)

Omkr. 1895 omkr. 1890: 7 reder

1915 vist 1

1930 – 40 (0)

H. Lange 1942.

K 31 Løvskaal

Imponerede endnu i 1907 med sine mange Storke, alene ”Vestergaard” havde 7 reder ved den tid. I perioden 1918 til 1922 var der 2 par i byen, derefter kun 1 par indtil 1925. P. Skovgaard 1934.

S. Rosendahl 1934.

Før 1890 (10)

Omkr. 1895 1906: 11

Omkr. 1915 1915: 4, 1918: 2

1930 – 40 fra 1926: 0.

H. Lange 1942.

1906 11 kuld ringmærket**1907** 9 - - , ”Endnu 1907, 7 reder på ”Vestergaard”, samt flere andre”.**1908** 7 - -**1909** 6 - -**1910** 3 - -**1911** 3 - - , ”Der var 14 reder”. (Aa. Vedel Taaning 1917, ang. 4 reder beboet).**1912** 4 - -

De ringmærkede kuld 1906 – 1912, er ringmærket med ringe fra H. Chr. C. Mortensen.
(Kilde ? H. Lange ?)

1915 4 reder beboet**1918** 2 reder 1918 – 1922: 2 reder (2 par i byen). 1923 – 1925: 1 rede (par), fra 1926: 0.

H. Lange.

Løvskaal, 1934: ”Stadig ingen Storke”. (Randers Amtsavis 4/5-34).

Løvskaal, ”Vestergaard”**1907** endnu 1907, 7 reder på ”Vestergaard”**1920** 1p mu 1 æg

lærer Ejnar Poulsen, Løvskaal Skole medd. 18/5-52 i brev til Zool. Museum, om Storke i Løvskaal:
”Omkr. 1900 var byen fyldt med Storkereder på alle gårde og nogle huse, ikke sjælden med
4 – 5 reder (beboede) på samme gård, på Skolen 2 reder.
På en gård (matr. nr. 2), var en rede til 21/8-25, da gården brændte. Her var forhen 5 – 6 reder.
På et lavt udhus ruger et par 1922, blev forstyrret af drenge, og forsvandt for stedse”.

K 32 Simested

Havde 1885 en gård med 7 reder, i 1927 og fremdeles kun en i hele byen.

P. Skovgaard 1934.

S. Rosendahl 1974.

Før 1890 (7)

Omkr. 1895 1885: ”langt over 7” (10)

Omkr. 1915 1911: 1

1930 – 1940 1927 – 33: 1

H. Lange 1942.

1885 omkr. 16 reder, 1 gård med 7 reder.

H. Lange.

K 33 Skive

Ca. 1875 omtrent 50 reder i byen, på Alcens gaard ved torvet f. eks. 14 reder; 1915: 12 – 15 reder [i hele byen].

Aa. Vedel Taaning 1917.

Ca. 1875 var der omkr. 50 reder i byen. Således på Alcens Gaard ved Torvet alene 14 (Aa. Vedel Taaning), ca. 1905 var der nogle og tyve (pastor Eggert). 1925 er der 12 -15 par og endnu 1927 5 -6 par og 1933 10 par.

P. Skovgaard 1934.

S. Rosendahl 1974.

Før 1890 omkr. 1875: omkr. 50
 Omkr. 1895 1905: ”nogle og 20” (25)
 Omkr. 1915 1915: 12 – 15
 1930 – 40 1933 – 34: 10 H. Lange 1942.

Omkr. 1875 over 50 reder.
 1905 ”Nogle og tyve”. (25).
 1914 4 kuld mærket H. Chr. C. M.
 1915 12 – 15 reder. (1925: 12 – 15 reder). [?]
 1927 5 – 6 par.
 1928 3 reder med unger (3, 2, 2), [mon nogle med 0 unger?]
 1933 10 par
 1934 10 par
 1941 10 beboede reder
 1946 3 beboede reder
 1947 3 reder
 1948 4 beboede reder (eller 2).
 1949 3 par + 1 enlig, 4 unger i 1 kuld.
 1950 5 par, 14 unger i 4 kuld.
 1951 4 par + 1 enlig, 11 unger i 4 kuld.
 1952 4 par + 1 enlig
 1953 2 par + 2 enlige, 6 unger i 2 kuld.

H. Lange.

K 34 Tindbæk I Tindbæk var en rede beboet til ca. 1930, tidligere 5 – 6 reder i byen.
 lærer Ejner Poulsen, Løvskaal Skole medd. til Zool. Museum.
Tindbæk. Et år (ingen årstal) 1p 7u. P. Skovgaard 1934.

K 35 Taanum, Randers

Havde normalt en halv snes [10] par, men et år var der pludselig 20 par, så en rede måtte anlægges i et træ, en på kirken, ja, endog en på en halmstak (gdr. Vestergaard), 1921 er der endnu 2 par, men siden kun 1 par.

P. Skovgaard 1934.
 S. Rosendahl 1974.

Før 1890 (10)
 Omkr. 1895 før 1900: 10
 Omkr. 1915 1915: 4
 1930 – 40 fra 1922: 1 H. Lange 1942.

Normalt omkr. 10 (reder), - et år pludselig 20 reder (HL: hvornår ? - mon omkr. 1895 ?)

Omkr. 1910 10 reder (par)
 1915 2 par + 1 enlig (4 reder / par ?) H. Lange.
 2 ynglende par. For få år siden endnu 4 reder i træer, heraf er 3 blæst ned, en forladt. Aa Vedel Taaning 1917.

K 36 Vesterbølle

Havde 1890 24 par, hvoraf 4 på Præstegaarden. Endnu 1900 er der 3 par i byen (Jens Thomsen, Spanggaarde).

Aa. Vedel Taaning 1917.
 P. Skovgaard 1934.
 S. Rosendahl 1974.

Før 1890 (10)
 Omkr. 1895 1890: 24, 1900 3
 Omkr. 1915 1915: 3
 1930 – 40 0 H. Lange 1942.

Før 1890 (10)
 1894 omkr. 24 reder, heraf 4 på Præstegaard, en i et træ, 2 på ”Hovgaard”, 1 ”Toftegaard”, 1 gl. Skole, 1 el. fl. reder på ”Hvid gaard”, nær Kirken.

1900 3 beboede reder.
 1914 4 beboede reder
 1915 3 beboede reder 1930: 0 1935: 0. H. Lange.

K 37 Viborg

1896 18 reder beboet. Havde 1897 17 reder (H. Chr. C. Mortensen). I de 21 somre, jeg [P. Skovgaard] har været i byen var der måske 5 – 6 par de allerførste år, men derpå 3½ [3 par + 1 enlig] à 4 par vekslende i mange år. Heraf fik dog kun de 3 unger indtil 1933, da der var 4 par med unger.

P. Skovgaard 1934.
 S. Rosendahl 1974.

Før 1890 1827: ”mange” (20), 1886: ”stærkt aftaget”.
 Omkr. 1895 1896: 18
 Omkr. 1915 1915: 6
 1930 – 40 1933: 4, 1934: 8, 1941: omkr. 3. H. Lange 1942.

1827	"Mange" (20)	
1886	"Stærkt aftaget".	
1889	"Rede hos Philipsen"	
1890	"Flere par" - Alle byens Storke rejste 16/8-90, dog en til 29. aug.	
1891	"Sidste fløj 31. aug."	
Omrk. 1896	18 reder beboet.	
1897	19 reder, 17 med unger.	
1911	3 beboede reder (5 reder?).	bygm. Mogensgade 1 p 4 u +2æg. 2gl. +2 u. rejste 31/8.
1912	(men hvor i Viborg ?)	1 p x u 2 æg udk. kom vist begge 18/4.
1913	"I flere reder i Viborg, døde unger i regn".	Bispegaard, unger døde i regn.
1914	4 - 5 reder. (Færre end 6 reder).	
1915	6 reder beboet, 2 reder ubeboet. (En rede 5 unger).	Amtsgaarden, kom begge 15/4. Aa. Vedel Taaning 1917 / H. Lange.
1916	I en rede (hvor?), kom begge 5/4. 1917 - 1932, 3½ (3 par + 1 enlig) - 4 par årlig, dog kun 3 med unger.	
1919	3 reder	
1920	købm. Grøn 1 p 3 u	
1921	Amtsgaard: kom ♂ 7/4 + ♀ 9/4	
1927	4 beboede reder	bygm. Paludan, 1927: 1 p 0 u 4 u. døde.
1931	3 par er kommet, de to reder er:	Paludans Gaard, reden ved Domkirken (Karens Hus ?). Vib. St. Folkebl. 29/4-31. Karens Hus (v. Kirkepladsen), 1 p 4 u Vib. St. Folkebl. 1/9-31.
1933	4 par - alle med unger.	Vib. Stiftt. (4/8) 8/8-33, Billede af rede med 4 unger.
1934	8 beboede reder (7 par + 1 enlig)	
1935	6 beboede reder (par).	Vib. St. Folkebl. 27/7-35.
1936	4 Storkefamilier.	Vib. St. Folkebl. 13/7-36.
1939	En af rederne 4 unger.	(HL. 3 reder forladt 1939 - 1949).
1940	Unger i 2 reder, 3die beboet.	Enlig Stork i reden på Karens Stue.
1941	3 reder.	
1942	2 reder med unger, + flere uden unger.	
1944	Stork ♀ dræbt 26/4, blev udstoppet.	
1952	2 reder	
1955	Viborg, Graabrødrekloster, redebyggende enlig omtales.	Vib. St. Folkebl. 23/7-55. Hjul til rede opsat 1/8-55, desuden omtales ubeboede reder, hos fabrikant Kalhave og Fischers Tømmerhandel. Vib. St. Folkebl. 2/8-55. Arkivalier fra P. Skovgaard, H. Lange og Zool. Museum.

K 38 Viskum Hovedgaard

Har haft mange reder, således nævner kammerherre H. Lüttichau 20 reder på mejeribygningen omkring 1890. 1905 er der 8 og 1911 4 reder (Aa. Vedel Taaning), men nu har der længe kun været et par. P. Skovgaard 1934.
S. Rosendahl 1974.

Før 1890	(20)	
Omrk. 1895	omkr. 1890: over 20	
Omrk. 1915	1911: 4, 1915: 1	
1930 - 40	1933: 1	H. Lange 1942.

Omrk. 1890 over 20 reder.

1905	8 reder	Aa. V. Taaning 1917 ang. 8 reder for [hele] Viskum sogn.
1911	4 reder	- 1917 ang. 4 reder for [hele] Viskum sogn.
1915	1 rede	
1907 - 1920	(snarere 1917 - 1920) kun 1 rede nævnt.	H. Lange.

Randers amt

K 39 Albæk, Randers

Havde mange på hver gård, således på 2 nabogårde tilsammen 7 reder, foruden de mange andre i byen. 1920 er der 2 par, men 1927 kun et.
P. Skovgaard 1934.
S. Rosendahl 1974.

Før 1890	1870: mindst 35 reder	
Omrk. 1895	hvornår?: 20	
Omrk. 1915	1920: 2	
1930 - 40	1927: 1, 1934 - 40: 3 - 4	H. Lange 1942.

1870	mindst 35 (36) reder.	"Hvornår" (ingen årstal), 20 reder.
1907	4 (el. 5) kuld ringmærket.	
1916 - 1917	"kun 3 par".	
1920	2 kuld ringmærket.	

1922 1 kuld ringmærket.
1927 1 kuld ringmærket
1934 Albæk, 4 par – 3 par mere end sædvanlig. (Randers Amtsavis 4/5-34). 5 reder mellem Tjæreby og Albæk.
1940 3 – 4 reder I 1 p 4 u II 1 p 3 u (el. 4 u.) III 1 p 1 u + 2 u. H. Lange.

K 40 Gjerrild, Grenaa

Havde c. 1900 en halv snes [10] reder, hvoraf 1 i et træ, 2 på Præstegaarden og 2 på Søgaard, nu er der kun 1 tilbage.

P. Skovgaard 1934.
S. Rosendahl 1974.

Før 1890 (20)
 Omkr. 1895 omkr. 1895: 25, 1903 mindst 20
 Omkr. 1915 1911: 12, 1915: 3
 1930 – 40 omkr. 1933: 1 H. Lange 1942.

Omkr. 1900 ca. 20 reder, hvoraf 2 på Præstegaard og 2 på "Søgaard". H. Lange.
1890 – 1909 og senere – på Præstegaard.

1903 mindst 20 reder (by + udflyttergårde).
1911 12 reder
 Omkr. 1910 5 reder.
1915 3 reder, alle 2 unger, og 2 reder som har været ubeboet i 3 – 4 år. Aa. Vedel Taaning 1917.
1925 1 p m u
1929 1 p m u
 Omkr. 1932 1 [rede]. H. Lange.

K 41 Handest

Havde tidligere normalt 20 -25 reder, men et år (ca. 1900) var der 36 reder (gdr. Kjeldsen-Krag), nu er der kun en tilbage.

P. Skovgaard 1934.
S. Rosendahl 1974.

Før 1890 "tidl. normalt 20 – 25
 Omkr. 1895 men omkr. 1900: 36"
 Omkr. 1915 (10)
 1930 – 40 1933: 1 H. Lange 1942.
1890 – omkr. 1899 normalt 20 – 25 par. (Tidligere i reglen 20 – 25).
 Men et år omkr. 1900, pludselig 36 reder, men 1934 kun 1.
1915 skønsmæssigt 10 [par] i Handest. H. Lange.

K 42 Hobro

Har haft en del reder og endnu 1919 var 5 beboet (tandl. Riis). I 1927 er der kun en. P. Skovgaard 1934.

S. Rosendahl 1974.

Før 1890 (10)
 Omkr. 1895 "har haft en del" (10)
 Omkr. 1915 1919: 5
 1930 – 40 1941: 3 H. Lange 1942.

Omkr. 1895 "har haft en del", skønsm. 10 reder.

1915 3 reder – alle med 4 unger, og 1 ubeboet rede. Aa. V. Taaning 1917.
1916 1 p m u "♂ blev skudt, ♀ opfodrer unger med fisk som folk bringer".
1917 [beboet] "♂ kommer med ny ♀"
1919 5 reder
1920 – 1930 2 beboede reder (på Torvet og Hostrup Huse Skole).
1927 1 rede
1930 2 reder
1934 2 reder
1938 beboet rede midt i byen.
1940 I 1 p 3 u kom 10/4 II beboet III beboet
1941 I 1 p 0 u i. æg 20/4 II beboet III beboet 1940 – 1941 3 reder
1944 Hostrup Skole, beboet – vist unger.
1949 m. 1 rede. Mulig andre reder beboet. H. Lange.

K 43 Randers

Havde c. 1900 endnu 15 par, 1927 kun 3.

P. Skovgaard 1934.
S. Rosendahl 1974.

Før 1890 1872: "stort tal" (20)
 Omkr. 1895 omkr. 1900: 15 1905 "særdeles stort tal".
 Omkr. 1915 1915: 5 reder
 1930 – 40 1927: 3. H. Lange 1942.

1872 "Særdeles mange" (skønner 10) [20].
1884 "Ikke særlig [mange]" (skønner 6).
 Omkr. **1900** "Endnu 15 par".
1905 "Stort tal" (skønsm. 12).
1911 1. kom 20/4.
1915 5 par ynglende i selve byen. Aa. Vedel Taaning 1917.
 1916 – 1917: 5 – 6 par.
1927 3 par
1934 2 reder.
1935 1 Stork kom Randers (hvor?) 6/4 – snebyge – byggede straks. H. Lange.

K 44 Sdr. Onsild

Havde 1900 25 par, så blev "Søkjæret" udtørret i løbet af nogle år, så det var helt borte 1913 – 14, og Storkene aftog lidt efter lidt samtidig, de senere år var der kun en, men 1933 står også den tom.

P. Skovgaard 1934.
S. Rosendahl 1974.

Før 1890 (20)
 Omkr. 1895 1900: 25 par
 Omkr. 1915 "jævnt aftaget" (6)
 1930 – 40 1933: 0, 1938: 1 H. Lange 1942.

1900 25 par – senere jævnt aftagen.
1915 6 [par], snarere 2.
 1920 – 1932, kun 1. 1933, 0. H. Lange.

1934 1 par set 21/5 [på rede?] Carlo F. J.

K 45 Thorsager

Der har i sin tid været over 50 beboede reder. Ca. 1905 var der 12 beboede reder, hvoraf 6 på præstegaarden, 1911, 8 reder, 1913 4 reder, 1914 3 reder og 1915 2 reder.

Aa. Vedel Taaning 1917.

Har haft over 50 reder. Ca. 1905 var der kun 12 tilbage, hvoraf de 6 på Præstegaarden. 1911 8, 1913 4, 1914 3, 1915 2 reder (Aa. Vedel Taaning), nu kun 1.

P. Skovgaard 1934.
S. Rosendahl 1974.

Før 1890 "har haft over 50" (55)
 Omkr. 1895 omkr. 1895: (25), 1905: 12.
 Omkr. 1915 1915: 2
 1930 – 40 o. 1933: 1 H. Lange 1942.

"I sin tid over 50 beboede reder"

Omkr. **1895** omkr. 25 reder.
 Ca. **1905** 12 beboede reder, heraf 6 på Præstegaard.
 1908: ca. 3 gylp samlet i Thorsager.

1911 8 reder, 1913: 4 reder, 1914: 3 reder; 1915: 2 reder, omkr. 1932: 1 [rede], 1933: "nylig forladt".

H. Lange.

K 46 Tjærby

Havde 1886 rede på hver gård, nu er der kun 1 tilbage.

P. Skovgaard 1934.
S. Rosendahl 1974.

Før 1890 (10)
 Omkr. 1895 1886: "på hver gård" (15)
 Omkr. 1915 (5)
 1930–40 omkr. 1933: 1 H. Lange 1942.

1886 "Rede på hver gård (9 gårde), HL. skønner derfor 15 reder.
1916 - 1917 "Kun 2 par". H. Lange.

K 47 Virring Præstegaard

Havde ca. 1811 64 Storkerede (Jeppe Aakjær / Steen Steensen Blicher).

P. Skovgaard 1934.
S. Rosendahl 1974.

Før 1890 1811 64 reder
 Omkr. 1895 (1)
 Omkr. 1915 (1)
 1930 – 40 (0) H. Lange 1942.

Ca. **1811** 64 reder !
 Omkr. **1895** 1 [rede]
1915 1 [rede]
1919 1 p m u 1 gl. døde, magen opföder unger. H. Lange.

K 48 Vissing

Ca. 1900 blev over 300 Storke gamle og unge talt, der var bofaste i byen (fattigforst. Petersen). Pastor Ammitsbøl omtaler 10 – 12 reder på hver gård c. 1898. 1927 er der kun 5 par tilbage med tilsammen 5 unger. 1930 endnu 3 par.

P. Skovgaard 1934.
S. Rosendahl 1974.

Før 1890 (40)
Omkr. 1895 1898: omkr. 70, 1900: 60 – 65.
Omkr. 1915 1908: over 16, 1915: 11
1930 – 40 1930: 3

H. Lange 1942.

1898 10 – 12 reder på hver gård. 350 Storke = 70 – 74 reder.
1900 300 Storke = omkr. 66 reder.
1907 omkr. 9 reder.
1908 6 kuld ringmærket, (9 reder).
1909 11 kuld ringmærket.
1910 3 kuld ringmærket.
1911 10 kuld ringmærket, (16 beboede reder).
1912 8 kuld ringmærket, (+ 2 kuld).
1913 7 kuld ringmærket, (14 beboede reder).
1914 7 kuld ringmærket, (10 beboede reder), nogle reder ødelagt af brand på et par gårde.
1915 9 kuld ringmærket, (11 beboede reder).
1916 5 (el. 6) kuld ringmærket. 1 gl. ringm. hos Rasmus P. Petersen.
1925 3 par med ialt 6 unger.
1927 5 par (reder), i alt 5 unger.
1928 1 p m u 1 gl. dør, mage foder unger op.
1930 ”Endnu 3 par”.
1931 1 p m u
1934 3 reder.

Aa. Vedel Taaning 1917 / H. Lange.

J. K. Rasmussen, ”Toftegaard”, Vissing, skriver i 1952 til Zool. Museum.
”I begyndelsen af dette århundrede var der Storkereder på hver eneste gård i Vissing, på to sammenbyggede, såkaldte tvillinggårde, var der 11 reder”.

Ringkøbing amt

K 49 Herning

Havde 1911 7 reder beboet i byen (Aa. Vedel Taaning 1917), nu er der kun 1.

P. Skovgaard 1934.
S. Rosendahl 1974.

Før 1890 0
Omkr. 1895 0
Omkr. 1915 1911: 7
1930 – 40 1938: 2

H. Lange 1942.

1911 7 beboede reder.
1925 1 rede 1925 – 1937, 1 rede i Herning.
1930 beboet rede
Omkr. **1932** 1 rede
1933 1 rede
1934 beboet rede
1938 2 reder, 1938 – 1942: 2 reder i Herning, 1943 – 1954: 1 rede i Herning.

H. Lange.

K 50 Holstebro

Skal have haft rede på hvert tag (dr. ph. H. Beck), endnu 1924 er der 5 reder beboet (H. Lange).

P. Skovgaard 1934.
S. Rosendahl 1974.

Før 1890 1823 – 1840: ”Storkeby” (20) [40]
Omkr. 1895 (10)
Omkr. 1915 1911: omkr. 5
1930 – 40 1934: 8, 1937 6

H. Lange 1942.

Skrevet mellem 1823 og 1842, rede på hvert tag. (Skønsmæssigt 40 reder).

Omkr. 1895 10 reder.
1911 omkr. 5 reder. Aa. Vedel Taaning 1917.
1924 5 reder unger ringm. i 4 reder.
1930 4 reder (? 1933: 4 reder ?)
1934 8 reder
1937 6 reder lærer Langmarck opl. til HL.

Skolen 1 p 3 u.
Arresten.
Ved åen, ved Rutebilstationen.
Gl. Slagteri.
I samme gade som Gl. Slagteri, nær Socialdem.
Ukendt sted. H. Lange.

1951 – 54 2 reder 1953: 2 beboede reder i Holstebro i år. E. T. P. opl.
1955 2 reder
Holstebro, Jysk Telefon (Holstebro ingeniørdistr.)
1947 16 ? reder på telefonpæle (er ikke blevet bekræftet). "For en del år siden, måske 6 – 7 par".
H. Lange.

K 51 Lemvig

Før 1890 1880 – 82: "mange" (20)
Omrk. 1895 (10)
Omrk. 1915 1912: over 6
1930 – 40 1935: "vist få" (2 – 4) H. Lange 1942.

1880 – 82 "mange" (Marie Muus) (skønner 20)
Omrk. 1895 10
1912 (1902?) over 6 reder (6 med unger, H. Chr. C. Mortensen).
1913 4 reder omtales (H. Chr. C. Mortensen).
1929 1 p m u
1935 "vist nogle få" (2 – 4)
1943 2 par med unger
1945 5 par
1946 3 par, 8 unger i 3 kuld
1948 vist 3 par
1949 2 par + 1 enlig, 2 unger i 1 kuld. H. Lange.

K 52 Lønborg, "Lønborggaard"

Havde tidligere en hel koloni, nu er der kun et par tilbage. 1944 Houman.
(H. Winge) Aa. Vedel Taaning 1917.
P. Skovgaard 1934.
S. Rosendahl 1974.
Før 1890 (5)
Omrk. 1895 "tidl. koloni" (8).
Omrk. 1915 1
1930– 40 omkr. 1933: 1 H. Lange 1942

1915: "Tidligere en hel koloni". (Vinge). (1895 skønnes 8).
1915: 1 p 3 u (kun 1 rede), 1930: 1 p m u, omkr. 1932: 1 rede, 1944: ikke rede. H. Lange.

1915: "Tidligere en hel koloni". (Vinge). (1895 skønnes 8).
1915 1 p 3 u 1915 kun 1 rede.
1930 1 p m u
Omrk. **1932** 1 rede. 1944: Ikke rede. H. Lange.

K 53 Ringkøbing

Havde ca. 1898 mange reder, næsten en på hvert hus (frk. Jones). P. Skovgaard 1934.
S. Rosendahl 1974.

Før 1890 (40)
Omrk. 1895 1898: "mange" (45)
Omrk. 1915 1907: 42 beboet
1930 – 40 1932: 1, 1940: 3 H. Lange 1942.

1898 "Mange, næsten på hvert hus", (skønner 45 reder). (el. ca. 15).
1907 42 par (reder).
1932 "Kun en rede".
1940 3 reder
1944 3 reder Storkene rejste vist 30/8, eller lidt før.
1951 1 rede H. Lange.

K 54 Skjern

Først i de senere år og kun et enkelt år over 5, nemlig 1926 da der var 7 reder ellers normalt 4 å 5 reder beboet.
P. Skovgaard 1934.
S. Rosendahl 1974.

Før 1890 (2)
 Omkr. 1895 (2)
 Omkr. 1915 1911 – 15: 2
 1930 – 40 1934 – 38: 5, 1940: 9, 1941: 6. H. Lange 1942.

Før 1890 (2)
 Omkr. 1895 (2)
 1911 – 15 2
 1915 2 par 7 unger i 2 kuld (3 + 4)
 1918 1 p m u
 1921 1 p m u
 1922 – 25 4 – 5 reder
 1926 7 reder før og efter 1926 4 – 5 par (1924 – 1933 4 – 5 par)
 1927 – 32 4 – 5 reder (vistnok) 1930 5 reder
 1933 1 p m u
 1933 – 34 5 reder (1934 6 reder) 1934 – 38 5, 1935 – 37 5 reder – vistnok.
 1938 vist 6 par (el. 5 par)
 1939 vist 6 -
 1940 9 - omkr. 26 unger
 1941 6 - 24 - i 6 kuld
 1942 m. 4 - m. 5 - 2
 1943 m. 5 - m. 3 - 1
 1944 6 - 10 - 5
 1945 5 - 15 - 4
 1946 5 - 13 - 5
 1947 5 - 9 - 3
 1948 4 - 6 - 3
 1949 2 - (1) 5 - (2) 2 (1)
 1950 2 - (3) omkr. 6 - (9) 2 (3)
 1951 4 - omkr. 11 - 3
 1954 5 - 15 -
 1958 Der angives 6 par i Skjern. H. Lange.
 Zool. Museum.

K 55 Stauning

Før 1890 (6)
 Omkr. 1895 1908: 7 par + 1 enlig
 Omkr. 1915 1912: 5
 1930 – 40 (2) H. Lange 1942.

1908 7 par (6 par m unger, 1 p 0 u æg) + 1 enlig.
 1909 7 par (6 par m unger, 1 p 0 u)
 1910 7 reder beboet
 1911 3 par med unger, 2 par 0 unger, 1 enlig.
 1912 2 par med unger, 3 par 0 unger. Aa. Vedel Taaning 1917.
 1930 1 rede i Stauning.
 Nogle år indtil 1933, ingen reder. (Også ang. 1930 – 1940, 2 reder).
 1934 2 reder, (Stauning og Langkjær). H. Lange.

K 56 Struer

Har haft koloni, men dog kun 5 – 8 reder, nu er der kun enkelte tilbage. P. Skovgaard 1934.
 S. Rosendahl 1974.

Før 1890 (5)
 Omkr. 1895 ”har haft 5 – 8”
 Omkr. 1915 (4)
 1930 – 40 omkr. 1933: ”kun enkelte” (2 – 4). H. Lange 1942.

1888 – 1894: 4 reder, har haft 5 – 8 reder, mon omkr. 1895 ? ”

1915 4 reder.
 1917 flere reder, Apotek: 1 p 3 u
 Omkr. 1932: ”Enkelte” [reder].
 Omkr. 1933: 1 rede. H. Lange.

K 57 Vemb, ”Nr. Vosborg” 1944 fru godse. Tang Barfod. 1947 overretssagf. Krarup (forv. L. Korsgaard).

Havde til ca. 1905 13 par ynglende, og skal tidligere have haft op imod det dobbelte, 1911 – 15 er der 3 par hvert år og endnu 1920 3 par, fra 1926 kun 2 par. Aa. Vedel Taaning 1917.
 P. Skovgaard 1934.
 S. Rosendahl 1974.

Før 1890 omkr. 1875: 7
 Omkr. 1895 ”tidligere omkr. 20”, til 1905: 13.
 Omkr. 1915 1911 – 15: 3
 1930 – 40 1932: 1, (1937: 4 ?), 1940: 1. H. Lange 1942.

Vemb, ”Nr. Vosborg”

Omkr. 1875: 7 reder, tidligere omkr. 20 (25 ?) reder.
 Til 1905: 13 par, så aftagende, 1911: 3 par.
 1912 3 par (mulig 4).
 1913 2 par (el. 3)
 1914 2 par (el. 3)
 1915 3 par
 1916 2 reder kom 4/4 + 7/4
 1917 vist 3 par, 4 + 3 + 3 unger.
 1918 – 1923 2 – 3 par.
 1920 3 par
 1926 (4 ?) fra 1926: 2 par.
 1931 1 par
 1932 – 1943 (1948) 1 par. (1932: 1 par, 1939: beboet, 1940: 1 par) (måske 4 par 1937). H. Lange.

Aarhus amt

K 58 Torrild, Odder

Havde tidligere ca. 1850 – 60 en stor mængde reder, ca. 50, alene 7 på Præstegaarden (A. Sørensen). 1876 er der kun 3 og 1895 kun 1 (fru. Otzen). P. Skovgaard 1934.
 S. Rosendahl 1974.

Før 1890 1850 – 60: omkr. 50
 Omkr. 1895 1895: 1
 Omkr. 1915 (1)
 1930 – 40 (0) H. Lange 1942.

1850 – 1860 omkr. 50 reder, deraf 7 på Præstegaard.
 1876 3 reder
 1895 1 rede
 1910 1 rede
 1920 0
 1930 – 1940 0 H. Lange.
 1938 2 Storke set 22/5. Carlo F. J. iagtt. [Mon rede ?].

K 59 Aarslev, Aarhus

”Efter sigende kom de mange Storke til byen [beg. 1800-tallet?] da Vestskoven, mellem Lerballe og Haugaard, der mest bestod af Eg, blev fældet til bygningstømmer. Hvis det er korrekt har der således været en Storkekoloni i Egeskoven, hvilket er sjældnen i Danmark, da der kun kendes få kolonier i danske skove”. J. Terp Laursen 2012.

1886 yngler her mindst 12 par (Gamst Petersen), 1919 5 par, men 1928 er kun 2 reder beboet
 P. Skovgaard 1934.
 S. Rosendahl 1974.

Før 1850 22 Storkereder (par?), på 2 sambyggede gårde.
 Senere på en anden gård 8 reder.
 Ca. 1860 talrig – antal par? Omkr. 1860 angives 2 – 3 reder på hver gård.
 1886 mere end 12 par.
 1890 ”flere ynglepar”.
 Lidt før 1900 14 reder på 2 gårde.
 1900 6 – 7 reder på en gård (Rasmus Kjeldsens gård).
 1909 7 kuld [ringmærket].
 1910 5 - -
 1915 4 - -
 1916 højst 10 par
 1919 – 1920 5 par
 1921 – 1927 4 -
 1928 2 -
 1935 – 1936 2 - J. Terp Laursen 2012.

Før 1890 1886: mindst 12
 Omkr. 1895 (16).
 Omkr. 1915 1916: 5
 1930 – 40 1928: 2 H. Lange 1942.

Omkr. 1860	2 – 3 reder på hver gård.	
1886	mindst 12 reder (par).	(24/5- 1886, 12 ynglende par, eller flere. Gamst Petersen iagtt.)
1909	7 kuld ringmærket.	
1910	5 - -	
1915	4 - -	
1916	5 - -	, næppe 10 i alt.
1919	5 reder (par)	(1919: 1 p m u) 1919 i en rede Aarslev, 1p mu beg. at flyve 2/8, og fodres endnu på reden 20/8, 18 dage efter udflyvning. Gl. rejser 26/8 og unge 4/9.
1920	5 par	
1921 – 1927	4 par	
1928	2 par	
1929 – 1933	2 par	
1934	2 par	1 gl. mod højspænding.
1935 – 1936	2 par	H. Lange.
	Aarslev	gdr. Rasmus Kjeldsen.
	”Et år [1900] 6 reder, på Rasmus Kjeldsens gård”.	H. Lange.

Skanderborg amt

K 60 Hansted

Havde ca. 1875 nogle og 20 reder beboet, og havde tidligere ca. 1863 haft over 50 par, 1883 er næppe 10 tilbage. 1878 omtaler Gamst Petersen, at der yngler et meget stort antal Storke, der er således alm. 2 reder på hver længe og selv på ganske små Rønner en. Nu er der kun en rede i byen.

Før 1890	1863: omkr. 50, 1872: ”nogle og 20”, 1883: 10.	
Omkr. 1895	14	
Omkr. 1915	1919: 1	
1930 – 40	omkr. 1933: 1	H. Lange 1942.

Omkr. 1863 over 50.

Omkr. 1875 (el. 1872) omkr. 25.

1883	næppe 10.	
1895	14 reder	H. Lange.
1900	”op til 4 reder på hver gaard”.	
1911	”flere reder”	
1915	1 rede	Aa. Vedel Taaning 1917.
1929	1 p 1 u	
1932 – 1933 (omkr. 1932)	1 rede (“Hanstedgaard”).	H. Lange.

K 61 Hornborg

(1895) ”mange reder”
 Havde tidligere en halv snes [10] reder (C. Skovgaard).

Før 1890	omkr. 1885: omkr. 10.	
Omkr. 1895	(10)	
Omkr. 1915	(1)	
1930 – 40	(1)	H. Lange 1942.

Omkr. 1885 omkr. 10 reder - vist på Kirken.

1895	”mange reder”	
1932	1 rede	
1933	1 rede	H. Lange.

K 62 Horsens

Havde 1898 16 beboede reder, af hvilke de 4 var på Tugthuset (Th. Jørgensen). 1911 er ingen beboet i selve byen (Aa. Vedel Taaning 1917).

Før 1890	(10)	
Omkr. 1895	1898: 11 eller 16	Aa. Vedel Taaning 1917 ang. 7 Horsens by, og 4 Tugthus.
Omkr. 1915	(1)	
1930 – 40	(1)	H. Lange 1942.

1898	16 reder (hvoraf 4 på Tugthuset), skorstensfejer Jørgensen opl. (men DOF oplyser: 7 reder (ikke medregnet Tugthus).	
1910	1 rede	
1911	væk - ingen i byen, men 1 på Tugthus.	H. Lange.

K 63 Kallehave, Horsens

Harve tidligere en halv snes [10] reder (C. Skovgaard).

P. Skovgaard 1934.
S. Rosendahl 1974.

Før 1890 omkr. 1885: omkr. 10.
Omkr. 1895 (10)
Omkr. 1915 (1)
1930 – 40 (1)

H. Lange 1942.

Omkr. 1885 omkr. 10 reder.

H. Lange.

K 64 Mollerup, pr. Laven

Her var tidligere reder på alle gårdene, og endda 3 på en, mindes en midaldrende mand (1919), endnu 1919 var der en rede, men nu er der ingen.

P. Skovgaard 1934.
S. Rosendahl 1974.

Før 1890 omkr. 1880: omkr. 10.
Omkr. 1895 (5)
Omkr. 1915 1919: 1
1930 – 40 1930: 0, 1935: 1

H. Lange 1942.

Omkr. 1880 omkr. 10 reder.

Reder på alle gårde, og 3 på en (omkr. 7 gårde = omkr. 10 reder).

1908 3 reder
1915 1 rede
1919 1 rede
1933 0

H. Lange.

K 65 Taaning, ved Mossø

"I ældre tid var der rede på hver ejendom. De flyvefærdige unger samledes gerne på Møllens vandrette vingesæt og Mølleren frygtede at deres vægt skulle knække vingerne. I 1922 er der endnu 1 par (R. P. Randlløv).

P. Skovgaard 1934.
S. Rosendahl 1974.

Før 1890 (40)
Omkr. 1895 "i ældre tid omkr. 50".
Omkr. 1915 1922: 1
1930 – 40 1933: 0

H. Lange 1942.

Omkr. 1890 m. 50 par. "Tidligere omkr. 50 par". ("Opgives også, i gl. dage, rede på hver gård (11 gårde), skønnes 12 reder").

1890-er aftaget noget – omkr. 10 par.

1914 2 par. Kommet ml. 20/3 og 20/4, alm. 1. – 8. apr.

1 rede blev fjernet 1920, var beboet 50 år, en anden rede endnu 1922 unger.

1921 1 rede
1922 1 rede (1 p m u)
1933 0 reder

H. Lange.

Vejle amt**K 66 Almind, Kolding**

Omkr. 1910 5 reder i Almind.

1943 1p 3u
1952: "Ingen Storke" i Almind el. Viuf.

H. Lange.

K 67 Pjedsted Præstegaard

1878 11 reder – alle med par. Tidligere 17 reder. Jævn aften 1878 – 1889, da kun 4 reder.

H. Lange.

K 68 Uldum

"Harve 1870 mange reder, endnu 1889 en på Præstegaarden, og en hos naboen, så var der i en lang periode ingen (pastor Engberg), fra 1932 atter 1 par (læge Bekker).

P. Skovgaard 1934.
S. Rosendahl 1974.

Før 1890 1850 – 60: "mange" (10).
Omkr. 1895 1889: 2
Omkr. 1915 omkr. 1917: 0
1930 – 40 fra 1932: 1

H. Lange 1942.

Omkr. 1850 – 1860 ”Mange reder” (10).

1889 endnu 1 Præstegaard, 1 nabo (vel til Præstegaard).

1898 ”kun få”. (1890 – 1917, ”ingen Uldum”) ?? 1918: siden 1899 aftaget meget stærkt Uldum-egnen.

1918 ”for nogle år siden i Uldum i træ”.

”for nogle få år siden ”Dortheasminde” halmstak 1 – 2 år”.

1932 læge Bekker, ”aug. forsøg på telefonpæl”

1933 ny 1 p 0 u i. æg først enlig, fra juni par. H. Lange 1942.

K 69 Vonsild

I 1860-erne var her 11 reder på 2 sammenbyggede gårde, således at man kunne tælle over 50 Storke, gl. + unge, der boede omkring på tagryggene og således overalt på de fattigste rønner, ja selv i træerne byggede Storene. Nu (1890) finder man næppe 11 reder i hele byen, 1926 findes kun 1 rede.

P. Skovgaard 1934.

S. Rosendahl 1974.

Før 1890 1860 – 80: omkr. 25.

Omkr. 1895 1890 næppe 11

Omkr. 1915 1911: 1

1930 – 40 1939 – 41: 1 H. Lange 1942.

1860-erne 11 reder, + flere (1860 – 1880: omkr. 25).

1860-erne: 11 reder på 2 sammenbyggede gårde (”Nørreholm” og ”Aalykke”), 1890 kun 2. (1870-erne var der 11 reder på en gård i Vonsild).

1890 næppe 11 reder i alt.

1911 1 rede

1926 1 rede

1940 1 rede

H. Lange.

Zool. Museum.

1952: ”Ingen Storke Vonsild sogn“.

K 70 Ødsted, ”Ødstedgaard” ved Rands fjord.

”Havde altid Storke, men aldrig flere end 4 reder. 1898 var der pludselig 12 par” (Avisnotits 1898).

Min [P. Skovgaard] mormoder (E. Lange) skriver i brev af 26/7-1898 at hendes søster så de 12 Storkereder, med de 24 Storke.

P. Skovgaard 1934.

S. Rosendahl 1974.

Før 1890 før 1898: 4

Omkr. 1895 1898: 12

Omkr. 1915 (1)

1930 – 40 (0) H. Lange 1942.

Før 1898 altid 4 reder (el. færre). 1898 pludselig 12 reder. H. Lange.

1912 1 p 4 u og en ubeboet rede.

1929 1 p 4 u og rester af ubeboet rede, på nordre ende af laden. Joh. Lange jagtt. 16/7-29.

K 71 Ølholm

”Gamle folk taler (1926) om 80 par i byen, yngre har kun oplevet 20 par, indtil 1927, da 2 – 3 gårde brændte. A. H. Faber omtaler 1898 38 reder, af hvilke de 7 fandtes på en gård, nu [1934] er der kun 2 par”.

P. Skovgaard 1934.

S. Rosendahl 1974.

Før 1890 omkr. 1860: 80, 1880: 20

Omkr. 1895 1898: omkr. 30

Omkr. 1915 8

1930 – 40 omkr. 1933: 2 H. Lange 1942.

Ca. 1860 80 reder

1880 20 reder - indtil 1926 medregnet, men 1927 brændte 2 – 3 gårde.

(1875 – 1897: ca. 30 reder, hvoraf 7 på én gård A. H. Faber opl.).

1894 21 beboede reder talt 12. juni

1895 38 reder

1898 42 reder (Også ang. 1898: omkr. 30 reder, hvoraf 7 på en gård. A.H. Faber opl.).

1915 8 reder beboet Tilbagegangen skyldtes bl.a. ildebrand i 1906, hvorved 6 gårde og et par huse brændte, og man da på en del andre bygninger foruden de ny lagde tegl [på tagene], hvorved man forstyrrede Storkene.

Aa. Vedel Taaning 1917.

(1918: slagsmål sjældne).

1919 5 beboede reder

1920 4 beboede reder

1921 [1 p m u] 1 u. ned – sat op igen og antaget.

1927: brændte 2 – 3 gårde med reder.

1933 2 reder – par. H. Lange.

Ribe amt

K 72 Bramminge

"Bramminge havde gennem mange år kun 1 rede. 1928 kom der et nyt par og 1932 4 ny par, så der nu er 6 par i byen".

P. Skovgaard 1934.

S. Rosendahl 1974.

Før 1890	0		
Omkr. 1895	før 1898: 0,	1898: 1.	
Omkr. 1915	1898 – 1929:	1	
1930 – 40:	1930 – 31:	2, 1932: 6, 1935: 9, 1940: 7, 1941: 6.	H. Lange 1942.

1898	0		
1899 – 1927	1 par årlig		
1916	1 par	x unge(r)	
1917	1 -	3 -	
1918	1 -	3 -	
1919	1 -	2 -	
1920	1 -	1 -	
1921	1 -	0 -	
1922	1 -	0 -	
1923	1 -	x -	
1924	1 -	x -	
1925	1 -	3 – 4 -	
1926	1 -	x -	
1927	(1 -)	x -	
1928	2 -	x -	
1929	(2 -)	1 -	i 1 kuld (+ 1 beboet rede)
1930	2 -	7 -	i 2 -
1931	2 -	8 -	i 2 -
1932	6 -	14 -	i 5 -
1933	7 - 1 enlig	22 -	i 6 -
1934	8 -	12 -	i 5 -
1935	9 -	11 -	i 4 -
1936	8 -	24 -	i 8 -
1937	7 -	11 -	i 3 -
1938	6 -	7 -	i 3 -
1939	7 -	22 -	i 7 -
1940	7 -	15 -	i 5 -
1941	5 - 1 enlig	3 -	i 2 -
1942	3 - 2 enlige	6 -	i 2 -
1943	1 - 2 -	4 -	i 1 -
1944	3 -	12 -	i 3 -
1945	3 -	8 -	i 2 -
1946	3 -	6 -	i 2 -
1947	3 -	2 -	i 1 -
1948	2 - 1 enlig	6 -	i 2 -
1949	2 -	0 -	
1950	1 - 1 enlig	3 -	i 1 -
1951	2 -	3 -	i 1 -
1952	1 - 1 enlig	2 -	i 1 -
1953	1 - 1 -	0 -	
1954	1 -	3 -	
1955	0 -		
1956	1 -	0 -	
1957	1 -	3 -	
1958	1 -	2 -	
1959	1 -	0 -	
1960	1 -	0 -	

1961 – 1979 årlig 1 par (dog enlig 1964 og 1975 og ubeboet 1966 og 1967), 1980 1 enlig, herefter ubeboet.

H. Lange / Zool. Museum

K 73 Brørup, "Estrup Hovedgard"

"Havde tidligere mange par, men længe har der kun været 1 par og nu i nogle år ingen".

P. Skovgaard 1934.

S. Rosendahl 1974.

Brørup, "Estrupgaard"
 Før 1890 (4)
 Omkr. 1895 "tidl. mange" (5), (medd. omkr. 1914).
 Omkr. 1915 1916: 1
 1930 – 40 fra omkr. 1920: 0 H. Lange 1942.

Brørup, "Estrup" godsejer Lautrup.
 "Tidligere mange reder", (medd. omkr. 1914) (HL omkr. 1900, "mange par", noteret 5).
 H. Lange.

K 74 Hjarup By.
 1890 – 1900 under 14 reder
 Omkr. 1900 18 beboede reder. (Inger Bruun).
 1900 – 1910 14 reder
 1911 få reder, en del flere i tidligere år.
 1931 7 beboede reder i Hjarup. ("Østergaard", "Lindegaard", "Mariegaard", "Grænsemindel", Kirken, "Eliselund", "Frisenhavn").
 smedem. Sørensen opl. til Inger Bruun.
 1930 – 1934 2 reder. (P.Sk.).
 1934 2 reder
 1945 2 reder ("Østergaard" og Kirken).

Hjarup, 1930 (el. 1934), i oversvømmet eng, 50 – 60 Storke om natten i træer.
 el. (Omkr. 1930 (ult. aug.), ca. 80 Storke på mark). H. Lange / Inger Bruun.

K 75 Hviding På grænsen mellem Ribe og Tønder amt.
 Før 1890 (7)
 Omkr. 1895 (7)
 Omkr. 1915 1907: 7
 1930 – 40 1920 – 41: 0 H. Lange 1942.

1907 7 reder, "2 nyttilkomne i senere år". (HL: "Herunder vel Lundsmark"). 1920: "Ingen". H. Lange (1953).

K 76 Ribe
 "Viser tydelig nedgang efter 1890-erne, men endnu 1902 kan 33 reder tælles fra kirketårnet, og vel 40 par bor i byen, de aftager derefter således, at der 1919 kun er 12 par, men svinger atter således, at der 1920 er 13 par, 1927 kun 9 par, 1929 12 par, 1930 19 par og 1933 er tallet endda steget til 27 par (H. Lange)".
 P. Skovgaard 1934.
 S. Rosendahl 1974.

Før 1890 1870: 30 – 40.
 Omkr. 1895 1902: omkr. 40
 Omkr. 1915 1915: 16, 1924: 12, 1926: 28, 1927: 11.
 1930 – 40 1930: 17, 1934: 33, 1939: 34, 1940: 27, 1941: 25. H. Lange 1942.

Beg. 18-ende århu. (i et af årene 1701 – 1750) 23 reder i Ribe og forstad.

1870-erne mulig 40 reder.
 1875 – 1885 over 40 reder (Alving).
 1880-erne 25 – 30 reder.

1915 Aa. Vedel Taaning (1917) ang. 15 beboede reder, 5p 3u, 2p 2u + mindst 3 ubeboede reder.

1915	16 par		c. 39 unger i 15 kuld	1 uden unger
1916	15 -		c. 24 - i 13 -	2 - -
1917	16 -		c. 30 - i 12 -	4 - -
1918	13 -		c. 21 - i 11 -	2 - -
1919	12 -		11 - i 5 -	7 - -
1920	14 -		14 - i 6 -	8 - -
1921	15 -		33 - i 11 -	4 - -
1922	15 -		30 - i 10 -	5 - -
1923	13 -	2 enlige	c. 26 - i 10 -	3 - -
1924	11 -	1 -	30 - i 10 -	1 - -
1925	13 -	1 -	35 - i 12 -	1 - -
1926	12 -	1 -	c. 33 - i 10 -	
1927	10 -	2 -	10 - i 4 -	6 - -
1928	11 -		27 - i 9 -	2 - -
1929	12 -	1 -	c. 14 - i 7 -	5 - -
1930	17 -		c. 46 - i 16 -	1 - -
1931	21 -		30 - i 14 -	7 - -
1932	23 -		52 - i 18 -	5 - -
1933	27 -		60 - i 22 -	
1934	33 -		61 - i 29 -	
1935	30 -	1 -	45 - i 11 -	

1936	30	-	48	-	i 20	-
1937	26	-	29	-	i 12	-
1938	26	-	9	-	i 4	-
1939	34	-	81	-	i 28	-
1940	29	-	65	-	i 26	-
1941	16	-	11	-	i 4	-
1942	17	-	25	-	i 11	-
1943	8	-	5	-	i 2	-
1944	12	-	11	-	i 6	-
1945	14	-	23	-	i 8	-
1946	11	-	32	-	i 10	-
1947	12	-	25	-	i 10	-
1948	9	-	15	-	i 6	-
1949	6	-	3	-	i 1	-
1950	6	-	11	-	i 4	-
1951	6	-	15	-	i 5	-
1952	5	-	18	-	i 5	-
1953	4	-	10	-	i 4	-
1954	4	-	12	-	i 4	-
1955	4	-	12	-	i 4	-
1956	4	-	7	-	i 3	-
1957	5	-	6	-	i 2	-
1958	5	-	11	-	i 4	-
1959	5	-	5	-	i 2	-
1960	4	-	6	-	i 2	-
1961	6	-	9	-	i 4	-
1962	9	-	16	-	i 6	-
1963	6	-	9	-	i 4	-
1964	6	-	7	-	i 3	-
1965	5	-	4	-	i 2	-
1966	5	-	9	-	i 4	-
1967	2	-	4	-	i 1	-
1968	2	-	2	-	i 1	-
1969		-		-		-
1970	1	-	0	-		-

1971 – 2004 årlig beboet af 1 par (dog ubeboet 1973 – 77 incl. og enlig 2001), i 2005 beboet af enlig og siden ubeboet.

H. Lange / Zool. Museum / Storkegruppen.

Ribe Storke i Ribe var aftaget noget, da fhv. skolebest. H. F. Fielberg gik i skolen (ca. 1878 – 1880), som dreng. Man sagde, at der tidligere havde været 40 Storkereeder i byen. H. Lange.

Ribe, 1921: Meget tør sommer, de fleste Storke rejst før 16. aug. dog 11 – 12 unger 16. og 17. aug. og enkelte 21. aug. H. Lange.

Ribe, 1923: 12. aug. Flok Storke kredsede, herimellem 4 Sorte Storke. apoteker Lind, iagtt. H. Lange.

Ribe, 1933: Hovedmængden vist rejst 8. aug. 23. aug. rejste 23 Storke SØ.

24. aug. rejste nogle gamle, og de sidste unger. H. Lange.

Ribe, 1966: Ca. 20 Storke [vel både gl. + unger] i Ribe på nuv. tidspunkt. "Vestkysten" 13/8-66.

K 77 Stenderup, Føvling sogn

1911 5 reder Aa. Vedel Taaning 1917 / H. Lange.

K 78 Varde By

Har haft mange Storke, men noget bestemt antal fra ældre tid kan ikke fremskaffes, 1911 skal der have været 11 reder [?] (Aa. Vedel Taaning), 1917: er der 7 par og 1920: 5 par. 1921 optæller H. Lange 10 reder, af hvilke dog kun de 5 er beboet.

P. Skovgaard 1934.

S. Rosendahl 1974.

Før 1890 (15)

Omkr. 1895 "tidligere mange" (10 – 20)

Omkr. 1915 1917: 7, 1920 – 21: 5

1930 – 40 1939 – 41: 3

H. Lange 1942.

"Tidligere mange reder", (før **1890**: 15), (omkr. **1895**: "mange", - omkr. 20).

1907 7 (reder ?)

1908 "Over 20 reder". (omkr. 1908: 20 – 30 reder).

(Tallene fra årene 1908, 1911, o. 1914 og 1915

1911 25 reder (11?), (HL opgiver også 11 reder). Aa. V. Taaning: ca. 25 reder. tager H. Lange med forbehold: "Næppe rigtig", skriver han).

Omkr. **1914** "Optalt 32 beboede og ubeboede reder".

1915 25 reder (Usikkert tal). Aa. Vedel Taaning 1917, ang. 1911 og 1915: ca. 25 reder.

1917	7 reder		
1919	3 reder med unger (2, 2 + 1 u., 3), 5 reder beboet, par ikke unger, i alt 8 reder (par), 4 reder ubeboet. Sdr. Varde, 1919: 2 reder ubeboet over 14 år før 1919.		
1920	5 reder.		
1921	5 beboet ? (4 ?) (Ang. også 4 par, 2 med yngel).	(1 p 3 u, 1 p 2 u, 1 p 0 u, 1 p 0 u).	
1924	3 reder.		
1926	3 reder.		
1930	2 reder	P.Sk.	
1934	2 reder	P.Sk.	
1939	4 reder (el. 3 reder).	(1939 – 1941: 3).	
1940	[3 par]	(1 p 4 u, 1 p 4 u, 1 p 5 u).	H. Lange.

K 79 Vilslev

Her kan 10 reder opregnes c. 1913, derefter tager de jævnt af til der 1931 kun er 3, men fra 1932 atter 4 par (H. Lange).
P. Skovgaard 1934.
S. Rosendahl 1974.

Før 1890	(20)		
Omkr. 1895	omkr. 1900: 20		
Omkr. 1915	1913: 10, 1915: 5		
1930 – 40	1932 – 33: 4, 1941: 1		H. Lange 1942.

1880 – 1885	omkr. 25, så begyndte de at aftage.		
Omkr. 1900	omkr. 20 reder.		
1913	omkr. 10.		
1915	10 reder, med par. (Også ang. 5).		
1916	4 par.		
1917	8 beboede reder, 5 nye, 1 væk. Aa. Vedel Taaning 1917 ang. at Vilslev tidl. [omkr. 1900?] har haft dobbelt så mange reder beboet som nu.		
1921	6 par, 16 unger.		
1931	3		
1932	4		H. Lange.

Haderslev amt

K 80 Bovlund

Før 1890	(30)		
Omkr. 1895	1895: 40 el. 42		
Omkr. 1915	1907: 16		
1930 – 40	1940: 2		H. Lange 1942.
Omkr. 1895	40 el. 42 reder.		
1906	6 reder (4 ?), eller 4 par (6 par ?) (HL: "Hvem opgivet" ?) [Er vist en for lavt angivelse].		
1907	16 reder + 4 ubeboet, aftaget.		
1940	2 reder.		H. Lange (1953).

K 81 Branderup

Omkr. 1900	10 reder.		
1907	6 reder + 4 ubeboet. "Tidl. 10 reder beboet".		H. Lange (1953).

K 82 Djernæs, Hoptrup

Før 1890	(6)		
Omkr. 1895	(6)		
Omkr. 1915	1907: 6		
1930 – 40	(0)		H. Lange 1942.
1907	6 reder, uforandret.		H. Lange (1953).

K 83 Enderupskov, Gjelsbro

Før 1890	(6)		
Omkr. 1895	(6)		
Omkr. 1915	1907: 6		
1930 – 40	1930 – 41: 0		H. Lange 1942.
1907	6 reder.		H. Lange (1953).

K 84 Fole, Gram

Havde 1898 33 beboede reder, deraf 12 på Præstegaarden (H. Lange). 1922 er der kun 3 par, 1927 kun 1 par (pastor Filtenborg).

P. Skovgaard 1934.
S. Rosendahl 1974.

Før 1890 (30)

Omkr. 1895 1898: 33

Omkr. 1915 1907: 12, 1922: 3

1930 – 40 1930 – 41: 1

H. Lange 1942.

1898 33 reder, heraf 12 på Præstegaard.

1907 12 reder, uforandret.

1920 4 reder.

1922 3 reder.

1927 1 rede

1928 3 reder, 7 unger i 2 kuld.

1930 2 reder, 5 unger i 2 kuld.

1934 2 reder

1941 1 rede ?

1950 2 enlige

1951 0

H. Lange.

Fole Præstegaard

Omkr. **1890** 12 reder på gården.

H. Lange (1953).

1919 3 beboede reder (en Vestl. en Østl. og en rede på laden).

En rede på Stuehuset beboet til 1951, da forladt.

H. Lange.

Fole

"Tidligere" mange reder Fole sogn.

Ca. 1890: 9 reder på Præstegaard (da firlænget).

1922: 3 reder på Præstegaard, 2 par + 1 enlig (nu kun stuehus og en lade tilbage).

Medd. 1952: P. Filtenborg, sognepræst / provst.

"Fra 1952 [1951] kom der ikke mere Storke til Fole Præstegaard.

Kroen havde Storke endnu nogle år efter" [??]

Ingvor Filtenborg opl. til Inger Bruun.

K 85 Gabøl

1907 5 reder + 3 ubeboet, aftaget.

H. Lange (1953).

K 86 Gram

Havde 1898 12 beboede reder, nu er der kun 3 par (H. Lange).

P. Skovgaard 1934.
S. Rosendahl 1934.

Før 1890 (12)

Omkr. 1895 1898: 12,

Omkr. 1915 1907: 8, 1920: omkr. 3

1930 – 40 1930: 1, 1940: 3

H. Lange 1942.

1898 12 reder

1907 8 reder, aftaget. Gram By: 6 reder, aftaget, Gram Gods: 2 reder, aftaget.

1920 omkr. 3 reder.

1930 1 rede.

Omkr. **1932** 3 reder

1940 3 reder

H. Lange (1953) / H. Lange.

K 87 Jegerup, Sommersted

Før 1890 (10)

Omkr. 1895 (10)

Omkr. 1915 1907: 10

1930 – 40 1935 – 40: 0

H. Lange 1942.

1890 10 beboede reder, endnu **1895** - 10 par.

1907 10 reder / par, aftager.

H. Lange (1953).

1920 6 par.

1930 – 1941 1 par (omkr. 1933: ingen).

H. Lange.

K 88 Kastvraa

Før 1890 (6)

Omkr. 1895 (6)

Omkr. 1915 1907: 6 til omkr. 1920: 6

1930 – 40 1930 – 41: 1

H. Lange 1942.

1907 6 reder, uforandret, til omkr. 1920: 6 reder.

H. Lange (1953).

K 89	Kvistrup, Øsby	
Omkr. 1882	23 reder.	
1907	3 reder, 1 ubeboet.	H. Lange.
K 90	Københoved	
	Københoved , ”har haft mindre koloni” (H. Lange).	Skovgaard 1934. Rosendahl 1974.
Før 1890	(6)	
Omkr. 1895	(6)	
Omkr. 1915	1907: 6	
1930 – 40	1940: 1	H. Lange 1942.
1907	6 reder, uforandret.	H. Lange (1953).
K 91	Lerte (O. Lerte) (Leert)	
1907	5 reder, aftaget. Hvert år 1 rede mindre p.g.a. nybygninger.	H. Lange (1953).
1930	2 reder P. Sk. Her (Lerte) eller i nærheden (Revsø ?).	
1933	1 p m u	
1934	2 reder P. Sk. Her (Lerte) eller i nærheden (Revsø ?).	H. Lange.
K 92	Løjt Kirkeby	
1907	5 reder + 1 ubeboet, uforandret.	H. Lange (1953).
K 93	Mejlby, Lintrup	
1907	5 reder, 1 ubeboet, uforandret.	H. Lange (1953).
K 94	Nustrup (St. Nustrup)	
	St. Nustrup havde 1903 10 reder, alle ungerne blev dog dræbt af Ildere (Flensb. Avis).	Skovgaard 1934. Rosendahl 1974.
Før 1890	(8)	
Omkr. 1895	1903: 10	
Omkr. 1915	1907: 5	
1930 – 40	1940: 1	H. Lange 1942.
1903	10 reder, alle unger dræbt af Ildere.	
1907	5 reder, aftaget. Ildere og Mår tager æggene.	H. Lange (1953).
1940	1 rede.	H. Lange.
K 95	Rurup, Toftlund	
1907	5 reder, aftaget.	H. Lange (1953).
K 96	Rødning	
	Havde 1890 5 par alene på Præstegaarden, nu er der kun 2 – 3 par i hele byen (H. Lange). Skovgaard 1934. Rosendahl 1974.	
Før 1890	(20)	
Omkr. 1895	1901: 26	
Omkr. 1915	1907: 14	
1930 – 40	1920 – 30: 3, 1940: 2	H. Lange 1942.
1890	(20 reder ?), på Præstegaard 5 reder.	
1901	26 reder.	
1907	14 reder + 2 ubeboet, aftager – reder fjernes. H. Lange (1953).	
1920 – 1930	3 reder.	
1939	5 par (HL opl. 1949).	
1940	2 reder.	H. Lange.
	Rødning Niels Iversens gaard.	
1881	7 reder.	H. Lange.
	Rødning Præstegaard	
1890	5 reder.	
	Til branden 18. okt. 1898, med stråtag på alle bygninger, 2 store Storkereder. (Billede hos Inger Bruun).	

- K 97 Simmersted**
Simmersted havde tidligere 5 reder på én gård, 1927 kun 3, hvoraf 2 beboet, fra de seneste kan anføres 7 reder (J. Th. Skovgaard). Skovgaard 1934. Rosendahl 1974.
- Før 1890 (20)
 Omkr. 1895 (20)
 Omkr. 1915 1907: 17
 1930 – 40 1928: 6, 1930 – 31: 4 H. Lange 1942.
- Før **1890** (og) el. omkr. **1895** 20 beboede reder, på en gård 5 reder. H. Lange.
1907 17 reder, aftaget: ”Udtørring og stråtage væk”. H. Lange (1953).
 Omkr. **1923** 9 reder.
1927 2 reder (mulig 2 med unger).
1928 6 par
1930 4 par
1931 4 par
1940 2 par.
1950 1 par. H. Lange.
- K 98 Sillerup, Vonsbæk**
1907 5 reder, uforandret. H. Lange (1953).
- K 99 Skodborg**
Skodborg, ”har haft mindre koloni”. (H. Lange). Skovgaard 1934. Rosendahl 1974.
- Før 1890 (12)
 Omkr. 1895 (12)
 Omkr. 1915 1907: 12
 1930 – 40 1940: (1) H. Lange 1942.
- 1907** 12 reder, + 2 ubeboet, for 10 år siden aftagen, for 5 år siden tiltagen, senere uforandret. H. Lange (1953).
- K 100 Sode, Halk**
 Omkr. **1877** ca. 12 reder.
1907 6 reder, heraf 3 enlige, et par havde ikke unger. H. Lange (1953).
 Før 1890 (6)
 Omkr. 1895 (6)
 Omkr. 1915 1907: 6
 1930 – 40 (0) H. Lange 1942.
- K 101 Styding (Stüding)**
 Før 1890 (9)
 Omkr. 1895 (9)
 Omkr. 1915 1907: 9
 1930 – 40 1938: 1, 1940: 2 H. Lange 1942.
- 1907** 9 reder + 1 ubeboet, aftaget. H. Lange (1953).
- K 102 Sverdrup, Øsby**
 Omkr. **1870** 11 reder ! H. Lange
- K 103 Tiset, Gram**
1907 5 reder, 1 ubeboet, aftaget. H. Lange (1953).
- K 104 Tornum, Rødding**
1907 5 reder, uforandret. H. Lange (1953).
- K 105 Ø. Lindet**
 Før 1890 (8)
 Omkr. 1895 (8)
 Omkr. 1915 1907: 8
 1930 – 40 1927: 5, 1940: (1) H. Lange 1942.
- 1907** 8 reder + 2 ubeboet, tiltaget. H. Lange (1953).

Omkr. 1917 5 reder.
 1930 2 reder P. Sk. - mon alle med ?
 1934 2 reder P. Sk. - mon alle med ?
 1935 mulig 3 reder, Ø. Lindet.
 Omkr. 1938 5 reder, 2 uden unger, kamp.

H. Lange.

Tønder amt

K 106 Abild

Før 1890 (6)
 Omkr. 1895 (6)
 Omkr. 1915 1907: 6
 1930 – 40 1930 – 39: 4

H. Lange 1942.

1907 6 reder, stærkt aftaget, forfølges af Jægere.

H. Lange (1953).

K 107 Bov (Bylderup-Bov)

Før 1890 (7)
 Omkr. 1895 (7)
 Omkr. 1915 1907: 7
 1930 – 40 (0)

H. Lange 1942.

1907 7 reder + 2 ubeboet, lidt aftaget.

H. Lange (1953).

K 108 Brede (Bredebro)

Brede-Bredebro havde 1930 9 par (H. Lange), nu er der 10, og deraf de 4 par på én gård hos læge Schulz, 13 reder angives som forsvundet i de sidste 12 år.

Skovgaard 1934.
 Rosendahl 1974.

Før 1890 (10)
 Omkr. 1895 (15)
 Omkr. 1915 1907: 14, 1920: 8
 1930 – 40 1930: 9, 1936: 14, 1940: 7, 1941: 6

H. Lange 1942.

Før 1890: (10), omkr. 1895: (15).

1907 14 reder + 1 ubeboet, uforandret. H. Lange (1953).

1919 9 par

1920 9(10) - 12 unger i 4 kuld. (Også ang. 8 par (reder), med 21 unger)
 (Omkr. 1920 23 reder. Rosendahl 1974).

1921 9 - (el. 10 par) 1 enlig c. 15 unger i c. 6 kuld (1921: 9 el. 10 par)

1922 11 - c. 15 - i c. 8 -

1923 10 - 15 - i 7 -

1924

1925 9 - c. 24 - i c. 7 -

1926 8 -

1927 c.7 - c. 13 - i c. 5 -

1928 8 - c. 13 - i c. 6 -

1929 8 - 7 - i 3 -

1930 9 - 22 - i 8 -

1931 10 - c. 22 - i c. 6 -

Mindst 2 kuld unger (3+3) døde i regn juli 1931, R5190 – R5195.

1932 9 - 1 enlig 31 - i 9 kuld 1932 (el. 1933): 10 [beboede reder], 4 hos Schultz.

1933 9 - 30 - i 9 -

1934 13 - 21 - i 10 - I 1934 var der 7 beboede reder på lægeboligen, + 1 i ca 2 uger.

1935 12 - 17 - i 8 -

1936 14 - 21 - i 9 -

1937 8 - 9 - i 4 -

1938 7 - 15 - i 6 -

1939 7 - 17 - i 6 -

1940 7 - 15 - i 6 -

1941 5 - 1 enlig 7 - i 3 -

1942 6 - 1 enlig 8 - i 3 -

1943 5 - 7 - i 3 -

1944 5 - 11 - i 3 -

1945 4 - 10 - i 3 -

1946 4 - 8 - i 2 -

1947 2 - 3 - i 1 -

1948 2 - 3 - i 1 -

1949 1 - 0 -
 1950 1 - 3 - i 1 -
 1951 – 1969 årlig 1 par – dog enlig i 1952 og 1953, + enlig i 1971 og 1974, herefter ubeboet.
 H. Lange / Zool. Museum.

K 109 Brøns

Brøns havde 1933 kun 3 tilbage (H. Lange).

Skovgaard 1934.
 Rosendahl 1974.

Før 1890 (7)
 Omkr. 1895 1890: ”mange” (7)
 Omkr. 1915 1907: 4 1920: 3
 1930 – 40 1930 – 40: 2

H. Lange 1942.

1890 ”mange”, skønnet 7 reder.
 1907 4 reder, uforandret. H. Lange (1953).
 Omkr. 1919 4 reder.
 1920 3 reder.
 1930 – 1940 2 reder, 1933 3 reder.

H. Lange.

K 110 Burkal

Før 1890 (17)
 Omkr. 1895 (17)
 Omkr. 1915 1907: 17
 1930 – 40 (1)

H. Lange 1942.

Omkr. 1900 omkr. 35 reder.
 1907 17 reder, aftaget med mere end halvdelen.

H. Lange (1953).

K 111 Daler Præstegaard, pr. Daler - Østerby

Tidligere 5 reder Præstegaard.

H. Lange.

K 112 Døstrup

1907 1 rede, for nogle år siden 5 – 6 reder.

H. Lange (1953).

K 113 Hostrup

1907 5 reder + 2 ubeboet, aftaget (i Jejsing).

H. Lange (1953).

K 114 Hjerpsted (Jerpsted)

Før 1890 1880: 11
 Omkr. 1895 (10)
 Omkr. 1915 1920: 1?
 1930 – 40 1920 – 41: 0

H. Lange 1942.

1907 1 rede, - i mange år 1 rede.
 1920: ingen. 1934: ”stativ”.

H. Lange.

Hjerpsted sogn, 1952: ”Ingen ynglende Storke – de sidste 25 år”.

K 115 Højer

Højer havde 1930 14 par, 1931 14 par, 1932 17 par og 1933 21 reder, der dog mulig
 ikke alle er beboet (læge Ipland).

Skovgaard 1934.
 Rosendahl 1974.

Før 1890 (13)
 Omkr. 1895 (13)
 Omkr. 1915 1920: 13
 1930 – 40 1935: 23, 1940: 19, 1941: 9

H. Lange 1942.

Før 1890 skønnet 13 reder / par
 Omkr. 1895 skønnet 13 reder / par
 1910 ”Måske 23 par”. (“Vist 20 reder”).
 1920 14 par (el. 13) omkr. 28 unger (25 ?) i 12 kuld.
 1921 13 - omkr. 28 - i 9 -
 1922 16 - 25 - i 11 -
 1923 14 - (el. 10) 15 - i 7 -
 1930 12 - (el. 14)

(ang. også, 1921: 11 par 22 unger i 7 kuld).
 (ang. også, 1922: 12 par 22 unger i 10 kuld).
 (ang. også, 1923: 12 par 15 unger i 7 kuld).

1931	14 -				
1932	16 -	26 -	i 9 -	(3-3-2-4-4-2-4-3-1-0-0-0-0-0-0 unger)	
1933	21 -	33 -	i 11 -		
1934	21 -	46 -	i 19 -	(1 set xx marts, 3 var kommet 4/5-34).	
1935	23 - (el. 29??)	22 -	i 11 -	(1 kom 10/4, flere 16. - 21. apr. -35).	
1936	21 -	23 -	i 12 -	(Første set 23/3 (el. 22/3), nye kom endnu 24/4).	
1937	16 -	17 -	i 8 -		
1938	16 -	12 -	i 6 -		
1939	21 -	54 -	i 18 -	(18 beboede reder i Påsken (= 9/4), 1 kom 2/4 i Højer).	
1940	19 -	21 -	i 12 -		
1941	8 -	6 -	i 3 -	1 enlig	
1942	8 -	7 -	i 4 -		
1943	4 -	3 -	i 1 -	1 enlig	
1944	3 -	5 -	i 2 -		
1945	3 -	4 -	i 1 -		
1946	2 -	5 -	i 2 -		
1947	2 -	5 -	i 2 -		
1948	2 -	3 -	i 1 -		
1949	1 -	0 -			
1950	1 -	2 -	i 1 -		

1951 – 1964 årlig 1 par, 1965 – 1967 mangler oplysninger, i 1968 ubeboet.

H. Lange / Zool. Museum.

Højer, hos fotografen, 1936: 18/6 stod par, ♀: - ring ♂ P.Sk. R64 : : H. Lange.

K 116 Højrup

1907 I 7 reder, uforandret.

II 3 reder, aftaget (nybygninger).

H. Lange (1953).

Før 1890 (7)

Omkr. 1895 (7)

Omkr. 1915 1907: 7

1930 – 40 1930 – 32: 1, 1933 – 41: 2

H. Lange 1942.

K 117 Jejsing

Før 1890 (7)

Omkr. 1895 (7)

Omkr. 1915 1907: 7

1930 – 40 (1)

H. Lange 1942.

Til 1877 1 rede i Jejsing, da andet par fik fodfæste, kunne flere bosætte sig.

H. Lange (1953).

1907 7 reder + 2 ubeboet, lidt aftaget.

HL: 6 par findes både 1939 og 1949.

H. Lange.

Jejsing, "Grøngaard"

1907 5 reder, aftaget.

H. Lange (1953).

K 118 Løgumkloster (Lügumkloster)

"Havde i 1921 kun 3 par tilbage af en tidligere større bestand, fra de seneste år kendes 5 reder (H. Lange)".

Skovgaard 1934.

Rosendahl 1974.

Før 1890 (10)

Omkr. 1895 (10)

Omkr. 1915 1907: 8, 1921: 3

1930 – 40 1935 – 41: 1

H. Lange 1942.

1907 8 reder + 3 ubeboet, aftaget.

H. Lange (1953).

1921 3 reder (par), 5 reder forsvundet i de sidste år.

Fra 1931 kun 1 rede. 1935 – 1941: kun 1 rede (Præstegaard).

H. Lange.

K 119 Løjtved, Løgumkloster

Før 1890 (6)

Omkr. 1895 (6)

Omkr. 1915 1907: 6

1930 – 40 (0)

H. Lange 1942.

1907 6 reder, uforandret.

H. Lange (1953).

K 120 Ravsted

Ravsted havde 1890 19 reder, hvoraf 7 på en Kro, 1906 er der 8 reder, deraf 1 på Kirketaget, 1924 kun 5 reder 1930 kun 3 (H. Lange).

Skovgaard 1934.
Rosendahl 1974.

Før 1890 (15)

Omkr. 1895 1890: 19

Omkr. 1915 1907: 12, 1924: 5

1930 – 40 1930: 3, 1940: 1

H. Lange 1942.

1890 19 reder, heraf 7 på en Kro. Før 1890: [skønnet 15 reder].

1906 8 reder, heraf 1 på Kirketaget.

H. Lange.

1907 12 reder, aftaget – tørlægning.

H. Lange (1953).

1924 5 reder.

1930 3 reder.

1934 beboet rede.

1940 1 rede.

H. Lange.

K 121 Rejsby

Før 1890 Beg. 1880-erne 15 – 20.

Omkr. 1895 (20)

Omkr. 1915 1907: 8

1930 – 40 1920 – 39: 1 1940 – 41: (0)

H. Lange 1942.

Beg. 1880-erne 15 – 20 reder, flere gårde med 3 reder.

1907 8 reder + 1 ubeboet, tiltaget.

H. Lange (1953).

1920 – 1948 1 rede.

1949 0.

H. Lange.

K 122 Roager By

Roager kaldes af studeprangerne for Storkebyen, det må tyde på særlig mange Storke, når den fremhæves i en så Storkerig egn. 1860 var der nogle og tyve reder, ca. 1900 endnu 2, nu er der kun en tilbage (H. Lange).

Skovgaard 1934.
Rosendahl 1974.

Før 1890 omkr. 1840: 36, 1860: 5

Omkr. 1895 1900: 2

Omkr. 1915 1907: 6, 1920 – 33: 1

1930 – 40 1934 – 41: 2

H. Lange 1942.

Omkr. **1840** 36 reder, kaldes af ”Studedrivere” for ”Storkeby”.

Omkr. **1860** 5 par.

Omkr. **1880** ”over 20 reder”. ”Storkeby”.

Omkr. **1900** ”kun 2 reder”.

1907 6 reder, tiltaget.

H. Lange (1953).

(1920 – 1933 1 rede ?).

1926 2 reder

1927 – 1929 1 rede.

1930 – 1941 2 reder.

1942 1 rede. 1943 – 1953: 0.

H. Lange.

K 123 Skast

Skast havde 1910 6 reder, 1920 ingen (H. Lange).

Skovgaard 1934.
Rosendahl 1974.

Før 1890 (4)

Omkr. 1895 (4)

Omkr. 1915 1907: 4, 1910: 6

1930 – 40 1920 – 41: 0

H. Lange 1942.

1907 4 reder, aftaget, 3 reder væk.

1910 6 reder. Medd. 1920.

1920 0 ”ingen rede i byen”.

H. Lange.

K 124 Skærbæk / Hjemsted

Skærbæk havde 1930 6 par, 1933 ligeså (H. Lange).

Skovgaard 1934.

Rosendahl 1974.

Før 1890 (20)

Omkr. 1895 1890: 10 - 20

Omkr. 1915 1907: 12 1920: 4

1930 - 40 1931: 7, 1934: 10, 1940: 9, 1941: 6

H. Lange 1942.

1880 - 1890 11 reder i Skærbæk, 1 i Hjemsted.

Antonius Nielsen opl.

1890 10 - 20 reder.

H. Lange.

1907 12 reder, i Skærbæk, med Hjemsted. Scherrebeck, 1907: 12 reder + 2 ubeboet, uforandret.

H. Lange (1953).

1920 4 par

10 unger

i 3 kuld

Skærbæk, med Hjemsted 1920: 5 par omkr. 14 u. i 4 kuld.

1921 4 - (5 par?)

9 -

i 3 -

1922 4 -

5 -

i 2 -

1923 4 -**1924** 1 enlig**1925** 5 -

18 -

i 5 -

1926 4 -**1927** 4 - 1 enlig**1928** 3 - 1 enlig

9 -

i 3 -

1929 8 -

8 -

i 4 -

1930 6 -

17 -

i 5 -

1931 6 - 1 enlig

10 -

i 4 -

1932 5 - 1 enlig

12 -

i 4 -

1933 6 -

14 -

i 5 -

1934 8 - 1 enlig

15 -

i 6 -

1935 6 - 1 enlig

9 -

i 4 -

1936 7 -

5 -

i 3 -

1937 4 -

5 -

i 2 -

1938 4 -

6 -

i 2 -

1939 8 -

15 -

i 6 -

Gl. ♀ død mod tlf.-ledn. Gjesing, 27/7-39.

1940 8 -

16 -

i 6 -

1941 5 -

7 -

i 3 -

1942 7 -

8 -

i 2 -

1943 4 - 2 enlige

5 -

i 2 -

1944 7 -

10 -

i 4 -

1945 5 - 1 enlig

14 -

i 5 -

1946 5 -

14 -

i 5 -

1947 6 -

4 -

i 2 -

1948 4 - 2 enlige

5 -

i 3 -

1949 1 - 1 enlig

3 -

i 1 -

1950 4 - 1 enlig

8 -

i 3 -

1951 4 - 1 enlig

9 -

i 3 -

1952 3 - 1 enlig

9 -

i 2 -

1953 2 -

2 -

i 1 -

1954 2 -

7 -

i 2 -

1955 2 -

3 -

i 2 -

1956 2 -

3 -

i 1 -

1957 2 - 1 enlig

8 -

i 2 -

1958 3 -

4 -

i 2 -

1959 3 -

6 -

i 2 -

1960 1 -

0 -

1961 enlig, 1962 - 1982, årlig 1 par, dog mangler oplysninger i 1965, siden 1982 ubeboet.

H. Lange / Zool. Museum / Storkegruppen.

K 125 Solderup

Før 1890 (10)

Omkr. 1895 (11)

Omkr. 1915 1907: 3 + 8 ubeb.

1930 - 40 1933: (1)

H. Lange 1942.

1907 8 reder + 3 ubeboet, stærkt aftaget.

H. Lange (1953).

1930 beboet rede Mulig i Sottrup.**1939** beboet rede Mulig i Sottrup.

H. Lange.

K 126 Sæd (Seth)
 Omkr. 1870 8 reder.
 1907 4 reder + 1 ubeboet, ”for 30 – 40 år siden, 8 reder”. Storke skydes i Lydersholm.
 H. Lange (1953).

K 127 Tinglev (Tingleff)
 Før 1890 (10)
 Omkr. 1895 (10)
 Omkr. 1915 1907: 10
 1930 – 40 1933: 6
 H. Lange 1942.

1897 3 reder.
 1907 10 reder + 2 ubeboet. H. Lange (1953).
 1930 omkr. 5 par P.Sk. (mon Bajstrup med ?).
 1932 4 par.
 1933 5 par + 1 enlig.
 1934 omkr. 5 par. P.Sk. (mon Bajsrup med ?).
 1942 5 beboede reder.
 1943 3 beboede reder.
 1949 3 par findes både 1939 og 1949 + 2 par forladt siden 1939. H. Lange.

K 128 Tønder
 Fra 1883 omtaler Gamst Petersen mange par, endnu 1921 er der 7 reder (H. Lange). Skovgaard 1934.
 Rosendahl 1974.

Før 1890 1883: ”mange” (15)
 Omkr. 1895 (20)
 Omkr. 1915 1921: 7
 1930 – 40 1934: 8, 1940: 4, 1941: 3
 H. Lange 1942.

1883 ”mange” [reder] (skønnet 15).
 1895 (skønnet 20 reder).
 1919 ”Flere reder forladt for få år siden”.
 1921 7 par

1933	6 par		12 unger	i 4 kuld	Vist alle unger rejste (12 i alt) for 16/8 (mulig 8/8). En sammentælling giver (også) 7 par 1 enlig 8 unger i 3 kuld.
1934	7 -		15 -	i 7 -	
1935	8 -		14 -	i 5 -	
1936	10 -		23 -	i 9 -	
1937	7 -		4 -	i 2 -	
1938	6 -	1 enlig	7 -	i 3 -	
1939	5 -		12 -	i 4 -	
1940	5 -		c. 15 -	i 5 -	
1941	4 -		2 -	i 1 -	
1942	3 -		9 -	i 3 -	
1943	2 -	1 enlig	4 -	i 2 -	
1944	4 -	1 enlig	7 -	i 3 -	
1945	4 -		3 -	i 2 -	
1946	3 -		9 -	i 3 -	
1947	4 -		5 -	i 2 -	
1948	3 -		5 -	i 2 -	
1949	1 -	1 enlig	0 -		
1950	1 -		3 -	i 1 -	
1951	2 -		3 -	i 1 -	
1952	2 -		6 -	i 2 -	
1953	2 -		5 -	i 2 -	
1954	2 -		6 -	i 2 -	
1955	2 -		6 -	i 2 -	
1956	2 -		6 -	i 2 -	
1957	2 -		3 -	i 1 -	
1958	2 -		5 -	i 2 -	
1959	3 -		6 -	i 2 -	
1960	3 -		4 -	i 2 -	
1961	2 -		2 -	i 1 -	
1962	2 -		4 -	i 2 -	
1963	2 -		1 -	i 1 -	
1964	3 -		7 -	i 2 -	

1965	2 - ?		
1966	2 -	5 -	i 2 -
1967	2 -	6 -	i 2 -
1968	2 -	3 -	i 1 -
1969	2 -	4 -	i 2 -
1970	1 -	3 -	i 1 -

1971 og 1972 1 par + 1 enlig, 1973 – 1978 årlig 2 par, 1979 – 1982 årlig 1 par og 1984 igen 1 par, herefter ubeboet.
H. Lange / Zool. Museum / Storkegruppen.

K 129 Visby (Wiesbye)

Før 1890	(5)	
Omkr. 1895	(5)	
Omkr. 1915	1907: 5	
1930 – 40	1936 - 41: 3	H. Lange 1942.
1905	8 reder.	
1907	5 reder, 4 ubeboet, ”i sidste 2 år er 3 reder ødelagt”.	H. Lange (1953).
1908	4 reder.	
	1934: Har været 8 reder, endnu 1908: 4 reder.	H. Lange.

K 130 Ø. Gasse

Omkr. 1877	10 – 12 reder.	
1907	1 rede + 1 ubeboet.	H. Lange (1953).

Aabenraa Amt

K 131 Avnbøl, Ullerup, Sundeved

Omkr. 1900	6 reder.	
1907	1 rede + 1 ubeboet, ”5 reder i senere år forsvundet”.	H. Lange (1953).
1930	beboet rede.	
1934	beboet rede.	H. Lange.

K 132 Bolderslev

Bolderslev havde 1906 33 par, fra de seneste år kendes 10 reder (C. G. Vibe).
Skovgaard 1934.
Rosendahl 1974.

Før 1890	(25)	
Omkr. 1895	(30)	
Omkr. 1915	1907: 9 (1906: 33?)	
1930 – 40	1933: 2, 1940 – 41: 3	H. Lange 1942.
Før 1890	25 reder.	
Omkr. 1895	30 reder.	
1906	33 reder? (HL. mon galt? – eller gælder hele sognet?).	
1907	9 reder, uforandret.	H. Lange (1953).
1924	2 reder.	
1928	10 reder.	
1933	2 reder, vistnok begge med unger.	
1934	måske 3 reder. P.Sk. 34. (HL. ang. at 2 par findes både 1939 og 1949).	H. Lange.
	Bolderslev Niels Hejsel (Rasmus Hansen), Østbyen.	
1910	5 reder, ”på gården”.	
1914 – 1920	3 reder, ”på gården”.	H. Lange.

K 133 Gammelgaard, Ketting, Als

Gammelgaard i Ketterup Sogn på Als havde i forrige århundrede 26 reder,
nu [1933] er der ingen (Leo Moesgaard).
Skovgaard 1934.
Rosendahl 1974.

Før 1890	(5)	
Omkr. 1895	”forrige årh. 26	
Omkr. 1915	(2)	
1930 – 40	omkr. 1933: 0	H. Lange 1942.
Omkr. 1895	26 reder (1911: ”I forrige årh.”).	
Omkr. 1933	ingen.	H. Lange.

- K 134 Hjolderup (Jolderup)**
Hjolderup havde 1895 38 reder (avis 1895), 1900 c. 26 par, nu [1933] kun 1 par (C. G. Vibe).
Skovgaard 1934.
Rosendahl 1974.
- Før 1890 (30)
Omkr. 1895 1895: 38, 1900: 26
Omkr. 1915 1907: 10
1930 – 40 omkr. 1933: 1 H. Lange 1942.
- 1895** 38 reder. (Avis).
1900 omkr. 26 reder.
1907 10 reder + 4 ubeboet, aftaget. H. Lange (1953).
1930 4 reder.
1933 1 rede beboet [vel flere].
1934 4 reder.
1952: ”Tidligere over 20 reder, hvoraf 4 på et hus”. H. Lange.
- K 135 Holm, Nordborg, Als**
- 1907** 5 reder + 1 ubeboet H. Lange (1953).
1930 beboet rede.
1934 beboet rede.
Omkr. **1942** ynglende Storke. ”Ruget for 10 år siden”. O. Behrends opl. 1952. H. Lange.
- K 136 Kassø, Hjordkær**
- Før 1890 (6)
Omkr. 1895 (6)
Omkr. 1915 1907: 6
1930 – 40 (0) H. Lange 1942.
- 1907** 6 reder, uforandret. H. Lange (1953).
- K 137 Kløvtoft**
- Omkr. **1903** 6 reder.
1907 4 reder, 2 reder forsvundet. H. Lange (1953).
- K 138 Pøl, Als**
- Før 1890 (7)
Omkr. 1895 (7)
Omkr. 1915 1907: 7
1930 – 40 1928: (0) H. Lange 1942.
- 1907** 7 reder, aftaget. H. Lange (1953).
- K 139 Stevning, Als** Rede på hus.
- 1902** 6 reder.
1907 3 reder + 3 ubeboet, for 4 – 5 år siden 6 reder. H. Lange (1953).
1930 beboet rede
1934 beboet rede H. Lange.
- K 140 Svenstrup, Als**
- Omkr. **1903** ”nogle” reder. H. Lange.
1907 5 reder + 1 ubeboet, aftaget H. Lange (1953).
1930 beboet rede P.Sk. 1930.
1934 beboet rede P.Sk. 1934. H. Lange.
- K 141 Søst, Rise, Rødekro**
- Omkr. **1887** 5 reder
1907 2 reder, for 20 år siden 5 reder. H. Lange (1953).
1930 beboet rede
1934 beboet rede H. Lange.

K 142 Ullerup, Sundeved

Før 1890 (7)
 Omkr. 1895 (7)
 Omkr. 1915 1907: 7
 1930 – 40 1928: (0)

H. Lange 1942.

1907 7 reder, 2 reder væk i senere år.

H. Lange (1953).

K 143 Varnæs

Før 1890 (7)
 Omkr. 1895 (7)
 Omkr. 1915 1907: 7
 1930 – 40 1928: (0)

H. Lange 1942.

1907 7 reder, uforandret.

H. Lange (1953).

K 144 Vollerup, Bolderslev

Vollerup havde tidligere 8 par, nu 1928 kun 1 par (Leo Moesgaard). Skovgaard 1934.
 Rosendahl 1974.

Før 1890 (14)
 Omkr. 1895 (14)
 Omkr. 1915 1907: 14
 1930 – 40 1928: 1

H. Lange 1942.

”tidl.” 8 reder, medd. 1928.

H. Lange.

Før **1890** 14 reder.**Omkr.** 1895 14 reder.**1907** 14 reder, aftaget.

H. Lange (1953).

1928 1 rede.

H. Lange.

K 145 Ørslev (Ørsleff), Hellevad

Før 1890 (6)
 Omkr. 1895 (6)
 Omkr. 1915 1907: 6
 1930 – 40 (1)

H. Lange 1942.

1907 6 reder.

H. Lange (1953).

K 146 Øster Løgum (Ø. Lygum)

Ø. Løgum havde 1926 flere reder (H. Lange).

Skovgaard 1934.
Rosendahl 1974.

Før 1890 (5)
 Omkr. 1895 (5)
 Omkr. 1915 1926: ”flere” (5)
 1930 – 40 1928 – 34: 1

H. Lange 1942.

1907 ingen (ikke omtalt).**1926** ”flere” reder (skønnet 5).**1930** 1 beboet rede (vel ”Nygaard”)**1934** 1 beboet rede (vel ”Nygaard”)

H. Lange.

K 147 Øster Terp

Før 1890 (6)
 Omkr. 1895 (6)
 Omkr. 1915 1907: 6
 1930 – 40 (0)

H. Lange 1942.

1907 6 reder, aftaget.

H. Lange (1953).

K 148 Aabenraa (Apenrade)**1907** 11 reder, aftaget.

H. Lange (1953).

P. V. Th.

