

Appendiks 1 til R.D. Nielsen *et al.* 2026: Udviklingen i forekomsten af Sølvehjre i Danmark. – Dansk Orn. Foren. Tidsskr. 120: 49-61.

Forekomst af Sølvehjre i Danmark

Appendix 1 for R.D. Nielsen et al. 2026: Changes in distribution and abundance of Great Egret in Denmark. – Dansk Orn. Foren. Tidsskr. 120: 49-61.

Development in occurrence of Great Egret in Denmark

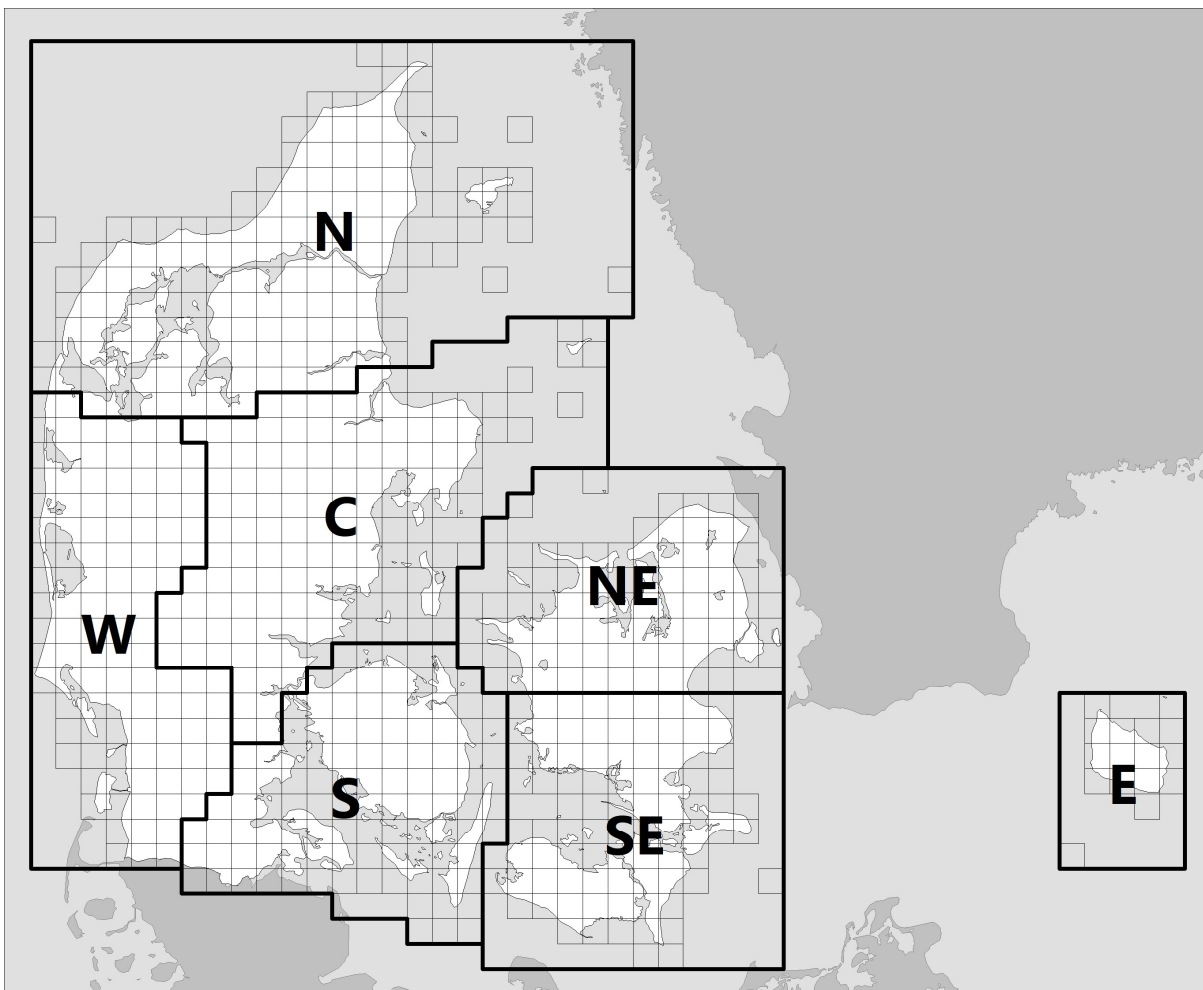

Fig. A1.1. Den anvendte regionale opdeling af Danmark.
Delineation of the seven regions in Denmark.



Fig. A1.2. Maksimumforekomster af Sølvhejre i Danmark pr. år i perioden 2005-24.
Maximum annual numbers of Great Egret per year 2005-2024.

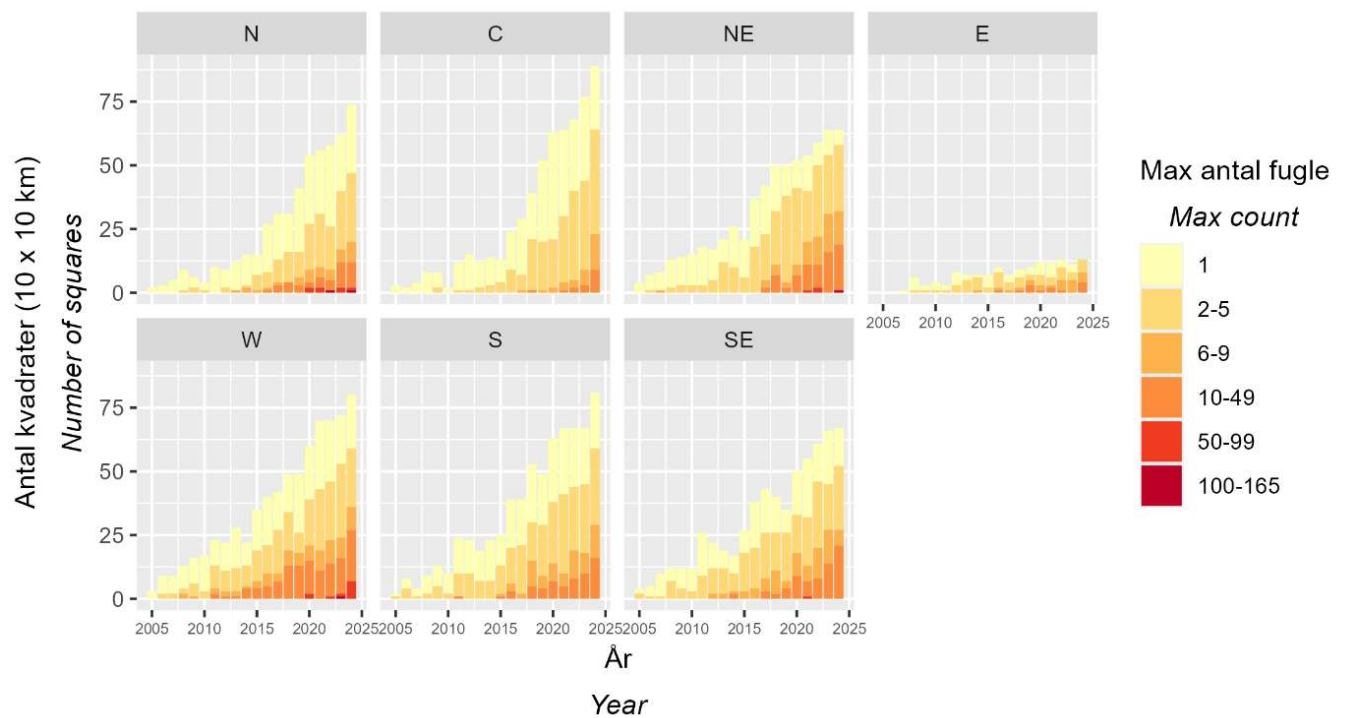

Fig. A1.3. Udviklingen fra 2005-24 i antallet af Sølvehjrer inden for hver af de syv regioner i Danmark. Søjlerne viser antallet af 10×10 km kvadrater inden for hvilke, der i løbet af de enkelte år blev registreret i alt 1, 2-5, 6-9 osv. individer (baseret på observationer indtastet i DOFbasen; se afsnittet Materiale og metoder i selve artiklen for en forklaring på fremgangsmåden). Lineær regression for regioner: "N": $y = 26,9x - 145,9$, $N = 20$, $P_{\alpha} < 0,001$, "C": $y = 14,4x - 78,0$, $N = 20$, $P_{\alpha} < 0,001$, "NE": $y = 29,8x - 154,4$, $N = 20$, $P_{\alpha} < 0,001$, "E": $y = 4,4x - 17,5$, $N = 20$, $P_{\alpha} < 0,001$, "W": $y = 41,6x - 191,8$, $N = 20$, $P_{\alpha} < 0,001$, "S": $y = 23,4x - 108,8$, $N = 20$, $P_{\alpha} < 0,001$, "SE": $y = 24,4 - 110,4$, $N = 20$, $P_{\alpha} < 0,001$.

Annual numbers of 10×10 km squares in the seven regions of Denmark where 1, 2-5, 6-9 etc. individuals of Great Egret were registered in DOFbasen 2005-2024.

Tab. A1.1. Fund af Sølvhejre 1952-90 godkendt af det danske Sjældenhedsudvalg (SU). Alle fund var af enkelt-fugle. Regionsinddeling følger den af SU anvendte (se fx Olsen *et al.* 2024).

Records of Great Egret from 1952 to 1990 approved by the Danish Rarities Committee. All records were of single birds. The regions used follow the ones used by the Danish RC (see e.g. Olsen et al. 2024).

Fund	Dato	Lokalitet	Bemærkning	SU-rapport
1	13-12-1952	Salten Langsø (ÅH)	Skudt, 1K han.	Christensen 1954
2	27-04-1953	Værnengene (RK)	Blev til 2. maj	Brandt og Lund 1953
3	16-06-1966	Vejlerne (NJ)	Blev til 13. august	SU-rapport 1965-1969
4	07-03-1972	Vidåslusen (SJ)	Blev til 13. marts - set ved Rudbøl Sø (SJ) d. 11. marts	SU-rapport 1972
5	21-06-1972	Herlufmagle (S)		SU-rapport 1972
6	14-09-1972	Ringkøbing Fjord v Østerby (RK)		SU-rapport 1977-1978
7	01-05-1980	Tipperne (RK)	Blev til 2. maj	SU-rapport 1979-1980
8	04-05-1980	Kærsgård Strand (NJ)		SU-rapport 1979-1980
9	03-06-1980	Bøtø Nor Fuglereservat (LF)		SU-rapport 1979-1980
10	17-06-1980	Ishøj Strand (S)		SU-rapport 1979-1980
11	22-06-1980	Tissø v Sæby Kirke (S)		SU-rapport 1979-1980
12	04-06-1981	Bygholmengen, Vejlerne (NJ)	Blev til 22. august	SU-rapport 1981
13	15-08-1981	Vorsø Kalv, Horsens Fjord (VE)		SU-rapport 1981
14	05-06-1982	Bygholm Vejle (NJ)	Blev til 16. juni	SU-rapport 1982-1984 (nr. 12)
15	10-07-1982	Præstø Fjord (S)		SU-rapport 1982-1984 (nr. 12)
16	15-08-1982	Klydesøen, Amager (S)	Blev til 2. sept. Senere set v Søndersø, Værløse (S) 5.-7. sept.	SU-rapport 1982-1984 (nr. 12)
17	22-05-1983	Revlbuske v Lønnerup Fjord (NJ)		SU-rapport 1994
18	19-05-1984	Busemarke Mose, Møn (M)		SU-rapport 1982-1984 (nr. 12)
19	20-05-1984	Hegnede Bugt (M)	Potentielt identisk med fuglen dagen før i Busemarke Mose.	SU-rapport 1985 (nr. 14)
20	31-05-1984	Vesløs Vejle (NJ)	Blev til 4. juni	SU-rapport 1982-1984 (nr. 12)
21	19-05-1985	Storebjerg Pold, Nymindestrømmen (RK)		SU-rapport 1985 (nr. 14)
22	01-06-1985	Tømmerby Vejle (NJ)	Blev til 5. juni	SU-rapport 1985 (nr. 14)
23	06-06-1985	Værnengene (RK)		SU-rapport 1985 (nr. 14)
24	20-07-1986	Nyord, Møn (M)	Blev til 21. juli	SU-rapport 1986-1987 (nr. 15)
25	10-06-1987	Velling Bugt, Ringkøbing Fjord (RK)		SU-rapport 1986-1987 (nr. 15)
26	18-04-1988	Vestamager (S)		SU-rapport 1988 (nr. 17)
27	28-05-1988	Vest Stadil Fjord (RK)		SU-rapport 1988 (nr. 17)

28	12-06-1988	Trillen, Als (SJ)	Adult, blev set til 14. juni	SU-rapport 1988 (nr. 17) + SU-rapport 2003
29	06-07-1988	Bognæs, Roskilde Fjord (S)	Blev til 17. juli	SU-rapport 1988 (nr. 17)
30	30-09-1988	Nors Sø (NJ)	Blev til 18. oktober	SU-rapport 1988 (nr. 17)
31	10-10-1988	Vorsø (VE)	Blev til 24. oktober	SU-rapport 1989 (nr. 18)
32	15-01-1989	Bøtø Nor (LF)		SU-rapport 1989 (nr. 18)
33	25-04-1989	Vestamager (S)	Blev til 26. april	SU-rapport 1989 (nr. 18)
34	23-10-1989	Sønderho, Fanø (RB)		SU-rapport 1990 (nr. 20)
35	09-06-1990	Klosterhede Plantage (RK)		SU-rapport 1990 (nr. 20)
36	10-06-1990	Agger Tange (NJ)	Potentielt identisk med fuglen dagen før i Klosterhede Plantage.	SU-rapport 1990 (nr. 20)

Tab. A1.2. Antal ynglepar af Sølvhejre registreret i Danmark fra første ynglefund i 2014 til 2025. Områdeinddeling følger Fig. A1.1.
Breeding numbers of Great Egret in Denmark from the first breeding pair in 2014 to 2025. The area-categorization used is illustrated in Fig. A1.1.

Område Area	Lokalitet Locality	2014	2015	2016	2017	2018	2019	2020	2021	2022	2023	2024	2025
(NE) Saltholm	Saltholm	2						1-2					
(N) Vejlerne	Glombakskoven, Skårup			1	4	9	4-5	9	5	14	18	39	44
(N) Vejlerne	Skårup Odde											4	6
(N) Vejlerne	Bærkær, Øsløs										1		
(N) Vejlerne	Tømmerby Fjord							14	17				
(N) Vejlerne	Højstrup									6	2		
(N) Mors	Jølby Nor											13	2
(N) Salling	Sønder Lem												2
(W) Nissum Fjord	Krogshede					1	1	1-2	2	4	2-4	1-2	9
(W) Nissum Fjord	Skærum Mølle							1	7	8-9	14-22	15	27
(W) Nissum Fjord	Husby Klitplantage										1		
(W) Ringkøbing Fj.	Vesterenge						1						
(W) Ringkøbing Fj.	Hegnet, Holmsland Klit												3
(C) Samsø	Hjortholm										1-2		
	Total	2	0	1	4	10	6-7	26-28	31	32-33	39-50	72-73	93

Referencer

Olsen, K., M.B. Hansen, S. Klein, A.B. Kristensen ... & J. Pedersen 2024: Sjældne fugle i Danmark og Grønland i 2023. – Fugleåret 2023: 133-172 (with English summary).